

PROJETO BÁSICO

MEMORIAL DESCRITIVO

1. IDENTIFICAÇÃO DO EMPREENDIMENTO

Empreendimento: Reforma da Recepção do Hospital São Luiz Gonzaga

Localização: Município de Itabaianinha – Estado de Sergipe

Objeto: Reforma e adequação da recepção hospitalar

Valor Global da Obra (com BDI): R\$ 500.074,67

BDI: 23,54%

O presente Memorial Descritivo integra o Projeto Básico e tem por finalidade descrever, de forma clara e detalhada, as características técnicas, funcionais e construtivas dos serviços a serem executados na reforma da recepção do Hospital São Luiz Gonzaga.

2. OBJETIVO DO MEMORIAL DESCRITIVO

Este memorial tem como objetivo:

- Caracterizar tecnicamente os serviços previstos;
- Orientar a execução da obra;
- Servir como referência para fiscalização;
- Subsidiar a elaboração do orçamento;
- Garantir compatibilidade entre projetos, quantitativos e execução.

3. CARACTERIZAÇÃO DA OBRA

A obra consiste na **reforma e modernização da recepção hospitalar**, abrangendo intervenções internas e externas, com foco na melhoria do atendimento ao público, reorganização espacial, atualização das instalações prediais, adequação às normas de acessibilidade e modernização arquitetônica da fachada.

A recepção constitui área de uso contínuo e intenso, exigindo soluções técnicas que assegurem durabilidade, conforto, segurança e facilidade de manutenção.

4. SITUAÇÃO ATUAL

A partir de vistoria técnica e análise dos projetos existentes, constatou-se que a recepção apresenta:

- Revestimentos desgastados;
- Layout inadequado às demandas atuais;
- Iluminação insuficiente;
- Forros deteriorados;
- Instalações elétricas e hidrossanitárias desatualizadas;
- Fachada com padrão estético defasado.

Tais condições comprometem a funcionalidade do espaço e a qualidade do atendimento prestado aos usuários.

5. SOLUÇÃO ADOTADA

A solução adotada contempla:

- Readequação do layout interno;
- Substituição de pisos e revestimentos;
- Execução de forro em gesso acartonado com iluminação embutida;
- Redistribuição dos pontos elétricos e hidráulicos;
- Pintura interna e externa;
- Modernização da fachada.

As soluções propostas foram definidas com base nos projetos técnicos anexos, atendendo às normas vigentes e às boas práticas de engenharia e arquitetura hospitalar.

6. DESCRIÇÃO GERAL DOS SERVIÇOS

6.1 Serviços Preliminares

- Mobilização de canteiro;
- Instalação de placa de obra;
- Proteção de áreas adjacentes;
- Isolamento e sinalização.

6.2 Demolições e Remoções

- Remoção de revestimentos existentes;
- Demolição de alvenarias indicadas em projeto;
- Retirada de forros antigos;
- Remoção de elementos obsoletos.

6.3 Alvenarias e Adequações Estruturais

- Execução de novas paredes;
- Fechamentos e aberturas conforme layout;
- Regularização de superfícies.

6.4 Instalações Hidrossanitárias

- Adequação de pontos de água e esgoto;
- Substituição de tubulações quando necessário;
- Testes de estanqueidade.

6.5 Instalações Elétricas

- Redistribuição de circuitos;
- Instalação de novos pontos de iluminação;
- Tomadas e interruptores;
- Adequação do quadro de distribuição.

6.6 Revestimentos

- Execução de piso cerâmico/porcelanato;
- Rodapés;
- Revestimento de paredes em áreas específicas.

6.7 Forros

- Forro em gesso acartonado;
- Rebaixos para iluminação;
- Tratamento de juntas.

6.8 Pintura

- Preparação de superfícies;
- Aplicação de selador;

- Pintura acrílica interna e externa.

6.9 Fachada

- Aplicação de novos revestimentos arquitetônicos;
- Atualização estética institucional;
- Adequação visual conforme projeto.

7. NORMAS E REFERÊNCIAS TÉCNICAS

Os serviços deverão atender, no mínimo, às seguintes normas e legislações:

- Normas da ABNT;
- NBR 9050 – Acessibilidade;
- Normas Regulamentadoras do Ministério do Trabalho;
- Legislação municipal vigente;
- Diretrizes técnicas para edificações hospitalares.

8. CONSIDERAÇÕES FINAIS

O presente Memorial Descritivo foi elaborado com base nos projetos técnicos e levantamentos realizados, constituindo parte integrante do Projeto Básico, devendo ser rigorosamente observado durante a execução da obra.

ESPECIFICAÇÕES TÉCNICAS

1. DISPOSIÇÕES GERAIS

As presentes Especificações Técnicas integram o Projeto Básico e têm por finalidade estabelecer as condições, métodos, padrões de qualidade e requisitos técnicos mínimos para a execução dos serviços relativos à **reforma da recepção do Hospital São Luiz Gonzaga**, no município de Itabaianinha/SE.

Todos os serviços deverão ser executados em estrita conformidade com:

- Os projetos técnicos anexos;
- O Memorial Descritivo;
- As normas técnicas vigentes;
- As boas práticas de engenharia e arquitetura;
- As orientações da fiscalização.

2. RESPONSABILIDADE DA CONTRATADA

Caberá à empresa contratada:

- Executar os serviços conforme os projetos e especificações;
- Fornecer materiais novos, de primeira linha e com procedência comprovada;
- Manter responsável técnico legalmente habilitado;
- Cumprir integralmente as normas de segurança do trabalho;
- Proteger áreas adjacentes em funcionamento;
- Corrigir, às suas expensas, quaisquer falhas ou inconformidades.

3. NORMAS TÉCNICAS APLICÁVEIS

Os serviços deverão atender, no mínimo, às seguintes normas e legislações:

- ABNT – Associação Brasileira de Normas Técnicas;
- NBR 9050 – Acessibilidade a edificações;
- NBR 5410 – Instalações elétricas de baixa tensão;
- NBR 5626 – Instalações prediais de água fria;
- NBR 8160 – Sistemas prediais de esgoto sanitário;
- NR-06 – Equipamentos de Proteção Individual;

- NR-10 – Segurança em instalações elétricas;
- NR-18 – Condições e meio ambiente de trabalho na indústria da construção;
- Demais normas específicas aplicáveis a cada serviço.

4. ESPECIFICAÇÕES POR TIPO DE SERVIÇO

4.1 Serviços Preliminares

- Implantação de canteiro de obras;
- Instalação de placa de obra conforme legislação;
- Isolamento e sinalização das áreas de intervenção;
- Proteção de pisos, paredes e mobiliários existentes.

4.2 Demolições e Remoções

- Demolição manual de alvenarias indicadas em projeto;
- Remoção de revestimentos de piso e parede;
- Retirada de forros existentes;
- Transporte e destinação adequada dos resíduos;
- Cumprimento das normas ambientais e de segurança.

4.3 Alvenarias e Adequações Estruturais

- Execução de alvenarias em blocos cerâmicos conforme projeto;
- Regularização de superfícies;
- Reforços estruturais pontuais quando indicados;
- Uso de argamassas compatíveis com o tipo de elemento construtivo.

4.4 Instalações Hidrossanitárias

- Execução e adequação de pontos de água fria;
- Adequação do sistema de esgoto sanitário;
- Utilização de tubos e conexões em PVC rígido;

- Testes de estanqueidade antes do fechamento de paredes e pisos;
- Atendimento às normas da ABNT.

4.5 Instalações Elétricas

- Adequação e redistribuição de circuitos elétricos;
- Instalação de eletrodutos, caixas, cabos e conexões;
- Instalação de luminárias conforme projeto luminotécnico;
- Tomadas e interruptores conforme especificações;
- Adequação do quadro de distribuição;
- Atendimento integral à NBR 5410.

4.6 Revestimentos de Piso e Parede

- Execução de pisos cerâmicos ou porcelanato conforme projeto;
- Assentamento com argamassa colante adequada;
- Rejuntamento conforme especificação;
- Execução de rodapés;
- Revestimento de paredes em áreas indicadas.

4.7 Forros e Gesso Acartonado

- Execução de forro em gesso acartonado;
- Rebaixos para iluminação embutida;
- Tratamento de juntas;
- Fixações conforme normas técnicas do fabricante.

4.8 Pintura

- Preparação adequada das superfícies;
- Aplicação de selador quando necessário;
- Pintura com tinta acrílica interna e externa;
- Execução em camadas uniformes;

- Acabamento final conforme padrão hospitalar.

4.9 Fachada

- Execução de revestimentos arquitetônicos conforme projeto;
- Aplicação de materiais especificados;
- Adequação estética e institucional;
- Garantia de durabilidade e fácil manutenção.

5. CONTROLE DE QUALIDADE

- Todos os materiais deverão possuir certificação de qualidade;
- A fiscalização poderá rejeitar materiais e serviços fora do padrão;
- Ensaio e testes deverão ser realizados quando solicitados.

6. CONDIÇÕES DE EXECUÇÃO

- Os serviços deverão ser executados de forma a não comprometer o funcionamento do hospital;
- Deverá ser mantida organização e limpeza do canteiro;
- Resíduos deverão ser removidos periodicamente.

7. DISPOSIÇÕES FINAIS

As presentes Especificações Técnicas deverão ser rigorosamente observadas durante toda a execução da obra, sendo parte integrante e indissociável do Projeto Básico.

RELATÓRIO FOTOGRÁFICO

1. APRESENTAÇÃO

O presente Relatório Fotográfico integra o Projeto Básico da **Reforma da Recepção do Hospital São Luiz Gonzaga**, localizado no município de Itabaianinha/SE, e tem por finalidade registrar o estado atual das áreas objeto de intervenção, servindo como subsídio técnico para:

- Justificar a necessidade da obra;
- Evidenciar as condições físicas existentes;
- Apoiar o diagnóstico técnico;
- Subsidiar a fiscalização e acompanhamento da execução.

2. METODOLOGIA DE REGISTRO

O levantamento fotográfico foi realizado por meio de registros visuais das áreas internas e externas da recepção hospitalar, contemplando:

- Visão geral dos ambientes;
- Detalhes de revestimentos;
- Forros e iluminação;
- Instalações aparentes;
- Fachada existente;
- Pontos críticos que demandam intervenção.

As fotografias foram obtidas em data anterior ao início da obra e refletem fielmente as condições encontradas no local.

3. DESCRIÇÃO DOS REGISTROS FOTOGRÁFICOS

3.1 Área Interna – Recepção

As imagens demonstram:

- Desgaste dos pisos;
- Paredes com necessidade de reparos;
- Forros deteriorados;
- Iluminação insuficiente;
- Layout inadequado às demandas atuais.

3.2 Instalações Elétricas e Hidrossanitárias

Os registros evidenciam:

- Pontos elétricos desatualizados;
- Necessidade de redistribuição de circuitos;
- Tubulações aparentes ou inadequadas;
- Ausência de padronização dos pontos.

3.3 Fachada

As fotografias da fachada mostram:

- Padrão estético defasado;
- Revestimentos com desgaste;
- Necessidade de modernização institucional;
- Ausência de identidade visual adequada.

4. ORGANIZAÇÃO DO RELATÓRIO

O relatório fotográfico deverá ser apresentado contendo:

- Identificação da obra;
- Legenda descritiva de cada imagem;
- Data do registro;
- Indicação do ambiente retratado.

As imagens deverão ser numeradas e organizadas de forma sequencial.

5. CONSIDERAÇÕES FINAIS

O Relatório Fotográfico constitui documento essencial para caracterização da situação atual da edificação e integra os anexos do Projeto Básico, devendo ser utilizado como referência durante a execução e fiscalização da obra.

6. ANEXO

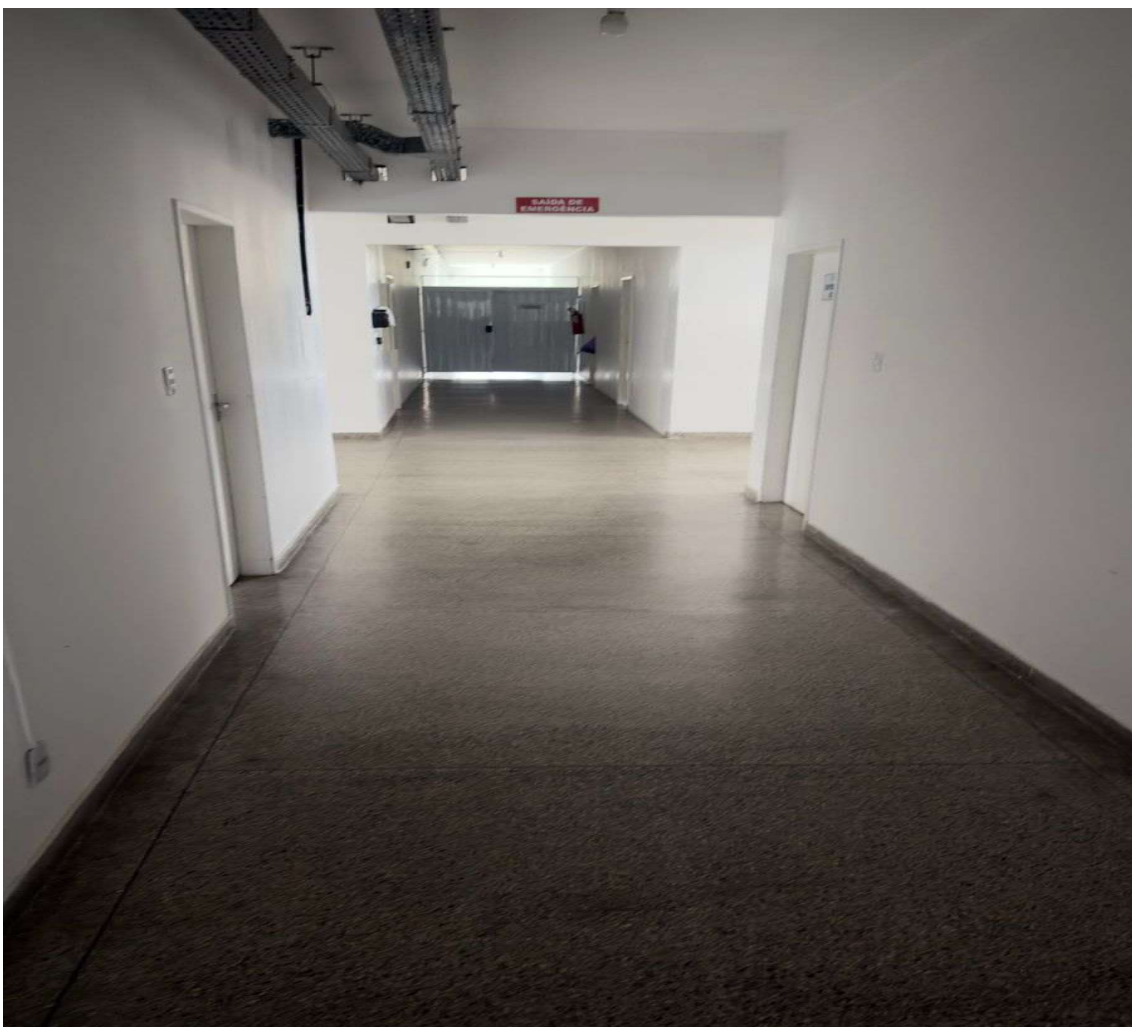
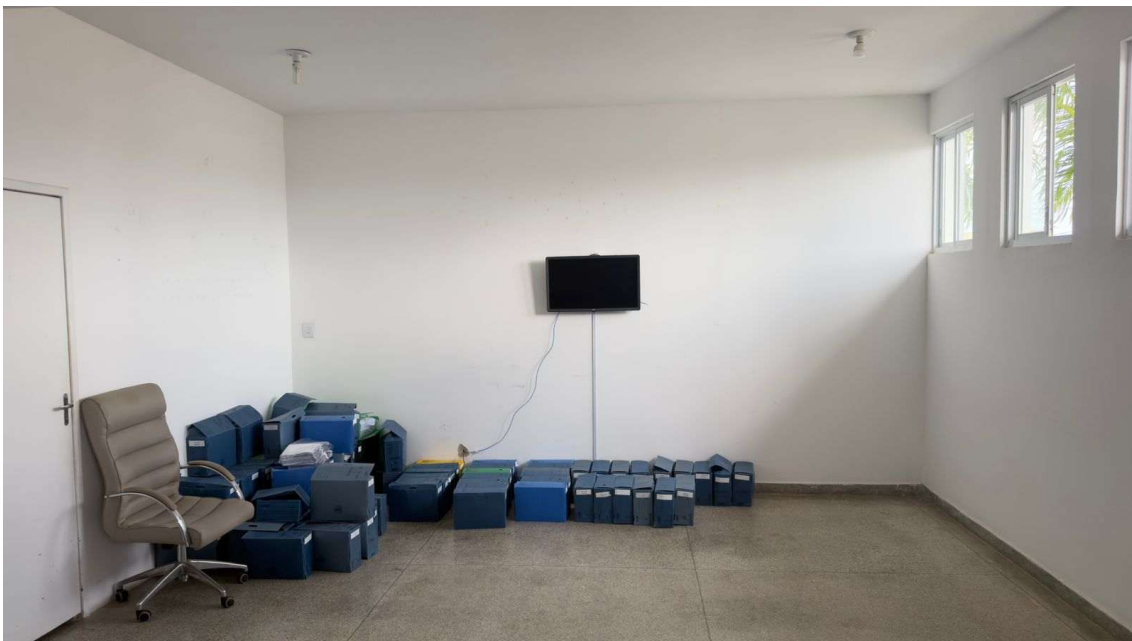



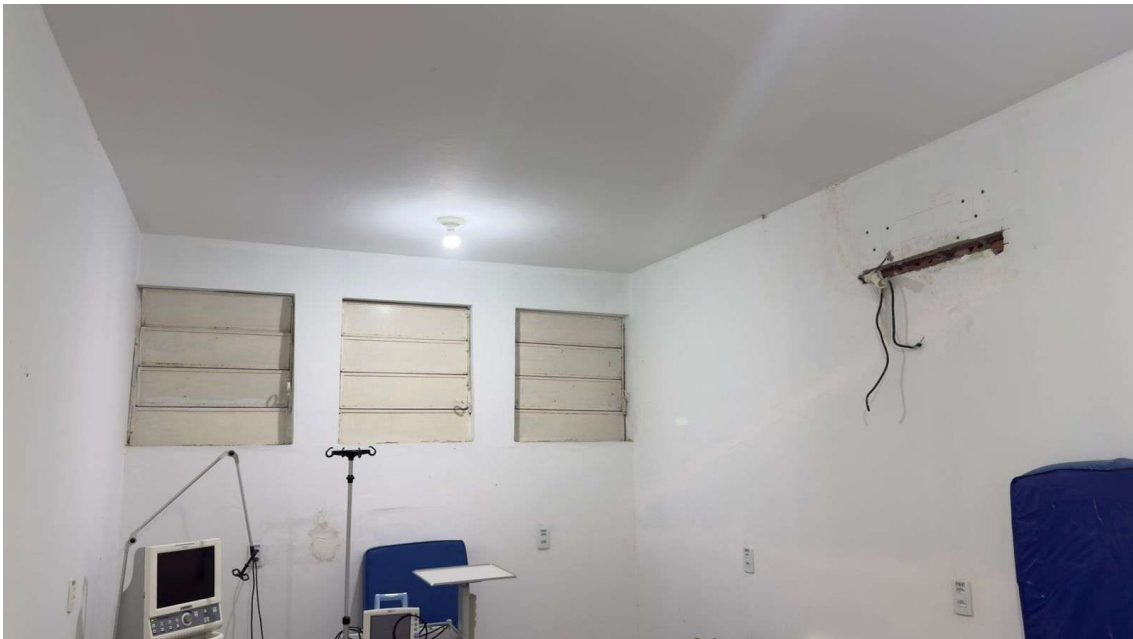



ANOTAÇÃO DE RESPONSABILIDADE TÉCNICA

Página 1/1



Anotação de Responsabilidade Técnica - ART
Lei nº 6.496, de 7 de dezembro de 1977

CREA-SE

ART OBRA / SERVIÇO
Nº SE20260479391

Conselho Regional de Engenharia e Agronomia de Sergipe

INICIAL

1. Responsável Técnico

RAUL COSTA DE MENEZES

Título profissional: ENGENHEIRO CIVIL

RNP: 2721964194

Registro: 2721964194SE

Empresa contratada: HOSPITAL SÃO LUIZ GONZAGA

Registro: 0000226017-SE

2. Dados do Contrato

Contratante: HOSPITAL SAO LUIZ GONZAGA

CPF/CNPJ: 13.098.041/0001-04

PRAÇA ORLANDO FERREIRA ALVES

Nº: 101

Complemento:

Bairro: CONVENIÊNCIA

Cidade: ITABAIANINHA

UF: SE

CEP: 49290000

Contrato: Não especificado

Celebrado em:

Valor: R\$ 2.424,00

Tipo de contratante: Pessoa Jurídica de Direito Privado

Ação Institucional: Outros

3. Dados da Obra/Serviço

PRAÇA ORLANDO FERREIRA ALVES

Nº: 101

Complemento:

Bairro: CONVENIÊNCIA

Cidade: ITABAIANINHA

UF: SE

CEP: 49290000

Data de Início: 12/12/2025

Previsão de término: 29/05/2026

Coordenadas Geográficas: -11.271711, -37.794546

Finalidade:

Código: 49290-000

Proprietário: HOSPITAL SAO LUIZ GONZAGA

CPF/CNPJ: 13.098.041/0001-04

4. Atividade Técnica

14 - Elaboração

Quantidade

Unidade

80 - Projeto > CONSTRUÇÃO CIVIL > EDIFICAÇÕES > DE REFORMA DE EDIFICAÇÃO >

115,70

m2

#TOS_1.1.2.1 - DE ALVENARIA

Após a conclusão das atividades técnicas o profissional deve proceder a baixa desta ART

5. Observações

Projeto arquitetônico de reforma da fachada, recepção, consultórios do Hospital.

6. Declarações

- Declaro que estou cumprindo as regras de acessibilidade previstas nas normas técnicas da ABNT, na legislação específica e no decreto n. 5296/2004.

- Cláusula Compromissória: Qualquer conflito ou litígio originado do presente contrato, bem como sua interpretação ou execução, será resolvido por arbitragem, de acordo com a Lei no. 9.307, de 23 de setembro de 1996, por meio do Centro de Mediação e Arbitragem - CMA vinculado ao Crea-SE, nos termos do respectivo regulamento de arbitragem que, expressamente, as partes declaram concordar

7. Entidade de Classe

NENHUMA - NAO OPTANTE



RAUL COSTA DE MENEZES
Data: 20/02/2026 01:00:23 -0300
Verifique em <https://validar.ig.gov.br>

8. Assinaturas

Declaro serem verdadeiras as informações acima

RAUL COSTA DE MENEZES - CPF: 080.973.675-64

Local _____ de _____ de _____
data

HOSPITAL SAO LUIZ GONZAGA - CNPJ: 13.098.041/0001-04

9. Informações

* A ART é válida somente quando quitada, mediante apresentação do comprovante do pagamento ou conferência no site do Crea.

10. Valor

Valor da ART: R\$ 108,39 Registrada em: 12/02/2026 Valor pago: R\$ 108,39 Nosso Número: 8204159911

A autenticidade desta ART pode ser verificada em: <http://crea-se.atac.com.br/publico/>, com a chave: Weweyw
Impresso em: 20/02/2026 às 00:58:19 por: ip: 177.70.169.158

www.crea-se.org.br
Tel: 3234-3000

crea-se@crea-se.org.br
Fax: XXXX-XXXX



DECLARAÇÃO DE FORNECIMENTO DE ENERGIA ELÉTRICA

Declaramos, para os devidos fins, que a unidade denominada Hospital São Luiz Gonzaga, situada no município de Itabaianinha/SE, possui fornecimento regular de energia elétrica, com capacidade compatível para atender às demandas decorrentes da reforma da recepção, objeto do presente Projeto Básico.

Declara-se, ainda, que as adequações elétricas previstas não implicam necessidade de ampliação de carga externa junto à concessionária de energia elétrica.

DECLARAÇÃO DE APROVAÇÃO / DISPENSA JUNTO À CONCESSIONÁRIA

Declaramos, para os devidos fins, que o Projeto Básico referente à Reforma da Recepção do Hospital São Luiz Gonzaga, situado no município de Itabaianinha/SE, não contempla implantação de rede de distribuição de energia elétrica nem projetos de iluminação pública, estando, portanto, dispensado de aprovação junto à concessionária de energia elétrica.

Responsável Técnico: Raul Costa de Menezes
CREA/CAU: 272196419-SE

DECLARAÇÃO DE VIABILIDADE HIDROSSANITÁRIA

Declaramos, para os devidos fins, que a edificação denominada Hospital São Luiz Gonzaga, situada no município de Itabaianinha/SE, possui condições técnicas adequadas de abastecimento de água e esgotamento sanitário para atender às demandas decorrentes da reforma da recepção, objeto do presente Projeto Básico.

Declara-se, ainda, que as adequações hidrossanitárias previstas não implicam necessidade de ampliação de infraestrutura externa, estando limitadas às intervenções internas conforme projeto técnico.

Responsável Técnico: Raul Costa de Menezes
CREA/CAU: 272196419-SE

DECLARAÇÃO DE COMPATIBILIDADE

Declaramos, para os devidos fins, que os projetos técnicos, memoriais, planilhas e demais documentos que integram o Projeto Básico referente à **Reforma da Recepção do Hospital São Luiz Gonzaga**, no município de Itabaianinha/SE, encontram-se devidamente compatibilizados entre si, não havendo inconsistências que impeçam a execução do objeto proposto.

Responsável Técnico: Raul Costa de Menezes
CREA/CAU: 272196419-SE

DECLARAÇÃO DE CONFORMIDADE EM ACESSIBILIDADE

Declaramos, para os devidos fins, que o Projeto Básico referente à **Reforma da Recepção do Hospital São Luiz Gonzaga**, no município de Itabaianinha/SE, atende às disposições legais e normativas relacionadas à acessibilidade, especialmente à NBR 9050 e à legislação vigente, garantindo condições adequadas de acesso, circulação e uso por pessoas com deficiência ou mobilidade reduzida.

Responsável Técnico: Raul Costa de Menezes
CREA/CAU: 272196419-SE

PARTE ORÇAMENTARIA

MAPA DE RISCOS

(MATRIZ DE RISCOS CONTRATUAIS – Portaria Conjunta MGI/MF/CGU nº 33/2023)

Empreendimento

Objeto: Reforma da Recepção do Hospital São Luiz Gonzaga

Local: Itabaianinha/SE

Valor estimado: R\$ 500.074,67

Base técnica: ETP, Projeto Básico, Memorial de Cálculo, Orçamento ORSE

1. APRESENTAÇÃO

O presente **Mapa de Riscos**, também denominado **Matriz de Riscos Contratuais**, foi elaborado em conformidade com a **Portaria Conjunta MGI/MF/CGU nº 33/2023**, com base no **Estudo Técnico Preliminar (ETP)** e no **Projeto Básico**, tendo por finalidade identificar, analisar e distribuir os riscos associados à execução do contrato de obra.

Este documento define de forma clara a **alocação objetiva de responsabilidades** entre a Administração Pública e a Contratada, visando conferir segurança jurídica, previsibilidade e equilíbrio econômico-financeiro ao contrato.

2. METODOLOGIA ADOTADA

A identificação e análise dos riscos considerou:

- Características do objeto (reforma em unidade hospitalar em funcionamento);
- Condições de execução da obra;
- Complexidade técnica dos serviços;
- Aspectos de prazo, custo, qualidade e segurança;
- Histórico de riscos comuns em obras públicas similares.

Cada risco foi classificado quanto à **probabilidade**, **impacto**, **responsabilidade** e **medidas de mitigação**.

3. MATRIZ DE RISCOS CONTRATUAIS

Nº	RISCO IDENTIFICADO	DESCRIÇÃO DO RISCO	PROBABILIDADE	IMPACTO	RESPONSÁVEL	MEDIDAS DE MITIGAÇÃO
1	Interferências não previstas	Existência de instalações ocultas não identificadas nos projetos	Média	Médio	Administração	Levantamentos prévios, ajustes técnicos e formalização de aditivos, se necessário
2	Funcionamento simultâneo do hospital	Interferências da obra nas atividades hospitalares	Alta	Alto	Compartilhado	Execução por etapas, isolamento de áreas, planejamento conjunto com a administração
3	Atraso no cronograma	Atrasos decorrentes de falhas de planejamento ou logística	Média	Médio	Contratada	Planejamento executivo, cronograma detalhado e gestão eficiente
4	Aumento de custos de insumos	Variação de preços de materiais e serviços	Média	Médio	Contratada	Gestão de compras, preços contratuais e planejamento financeiro
5	Falhas de execução	Serviços executados	Baixa	Alto	Contratada	Controle de qualidade,

Nº	RISCO IDENTIFICADO	DESCRIÇÃO DO RISCO	PROBABILIDADE	IMPACTO	RESPONSÁVEL	MEDIDAS DE MITIGAÇÃO
		em desacordo com projeto ou especificações				fiscalização e mão de obra qualificada
6	Condições climáticas adversas	Chuvas ou intempéries que impactem a execução	Média	Baixo	Contratada	Planejamento de atividades e proteção dos serviços
7	Geração excessiva de resíduos	Impactos ambientais e operacionais	Baixa	Baixo	Contratada	Plano de gerenciamento de resíduos e destinação adequada
8	Necessidade de ajustes de projeto	Adequações pontuais durante a execução	Média	Médio	Administração	Análise técnica prévia e formalização adequada
9	Acidentes de trabalho	Ocorrência de acidentes durante a execução	Baixa	Alto	Contratada	Cumprimento das NRs, fornecimento de EPIs e treinamentos
10	Atraso na liberação de frentes de serviço	Dependência de autorização do órgão gestor	Baixa	Médio	Administração	Planejamento conjunto e comunicação prévia

4. ALOCAÇÃO DOS RISCOS

A alocação dos riscos foi definida conforme o princípio da **melhor capacidade de gerenciamento**, atribuindo-se cada risco à parte que possui melhores condições técnicas, administrativas ou operacionais para mitigá-lo.

Riscos de natureza técnica-executiva são atribuídos à **Contratada**, enquanto riscos decorrentes de decisões administrativas ou condições preexistentes são atribuídos à **Administração**, havendo riscos compartilhados quando aplicável.

5. COMPATIBILIDADE COM O ETP E PROJETO BÁSICO

Declara-se que o presente Mapa de Riscos:

- Está plenamente compatível com o **Estudo Técnico Preliminar (ETP)**;
- Guarda coerência com o **Projeto Básico** e seus anexos;
- Reflete as condições reais de execução da obra;
- Atende às exigências da Portaria Conjunta MGI/MF/CGU nº 33/2023 e às boas práticas de contratação pública.

6. CONSIDERAÇÕES FINAIS

O Mapa de Riscos constitui instrumento essencial para a gestão do contrato, contribuindo para a prevenção de conflitos, redução de aditivos indevidos e garantia do equilíbrio econômico-financeiro da contratação.

7. ASSINATURA

Responsável Técnico: Raul Costa de Menezes

Formação: Engenharia Civil

CREA: 272196419-4

MEMORIAL DE CÁLCULO DE QUANTITATIVOS

Obra: Reforma – Fachada, Recepção e Consultórios

Empreendimento: Hospital São Luiz Gonzaga – Itabaianinha/SE

1. Base de Projeto Utilizada

• Planta Existente • Planta Demolir/Construir • Planta Baixa • Layout • Paginação de Piso • Gesso/Luminotécnico • Pontos Elétricos • Pontos Hidráulicos • Fachada • Cortes.

2. Dados de Entrada (extraídos das plantas)

2.1 Áreas de piso por ambiente (Paginação de Piso)

Ambiente	Área (m ²)
Consultório (indiferenciado)	14,96
Lavabo	2,80
Consultório 03	15,11
Consultório 01	14,74
Consultório 02	15,46
Recepção	46,95
TOTAL	110,02

2.2 Área de circulação (indicada em planta)

CIRCULAÇÃO: A = 26,64 m²

2.3 Rodapé (Paginação de Piso)

RODAPÉ (H=15cm): desenvolvimento total indicado em prancha = 80,0 m

2.4 Fachada (quantidades indicadas na prancha de fachada)

Item de acabamento	Quantidade (m ²)
Porcelanato amadeirado (Rig Legno Blancogres 32×60)	35,00
Pedra natural portuguesa	8,00

Dirigente

Unidade: un

Quantidade (resultado final a lançar no ORSE): 1,0 un

Passo a passo (modelo):

Descrição do dado	Valor
Valores de entrada	Medidos/contados em planta (dimensões, áreas, quantidades)
Fórmula	Conforme unidade: m ² (área), m (comprimento), m ³ (volume), un (contagem), tkm (massa×distância)
Resultado	1,0 un (quantidade a lançar no ORSE)

Canteiro

Unidade: un

Quantidade (resultado final a lançar no ORSE): 1,0 un

Passo a passo (modelo):

Descrição do dado	Valor
Valores de entrada	Medidos/contados em planta (dimensões, áreas, quantidades)
Fórmula	Conforme unidade: m ² (área), m (comprimento), m ³ (volume), un (contagem), tkm (massa×distância)
Resultado	1,0 un (quantidade a lançar no ORSE)

Apoio à Produção

Unidade: un

Quantidade (resultado final a lançar no ORSE): 1,0 un

Passo a passo (modelo):

Descrição do dado	Valor
Valores de entrada	Medidos/contados em planta (dimensões, áreas, quantidades)
Fórmula	Conforme unidade: m ² (área), m (comprimento), m ³ (volume), un (contagem), tkm (massa×distância)
Resultado	1,0 un (quantidade a lançar no ORSE)

Placa obra

Unidade: m2

Quantidade (resultado final a lançar no ORSE): 6,0 m2

Passo a passo (modelo):

Descrição do dado	Valor
Valores de entrada	Medidos/contados em planta (dimensões, áreas, quantidades)
Fórmula	Conforme unidade: m ² (área), m (comprimento), m ³ (volume), un (contagem), tkm (massa×distância)
Resultado	6,0 m2 (quantidade a lançar no ORSE)

Ligação Predial

Unidade: UN

Quantidade (resultado final a lançar no ORSE): 1,0 UN

Passo a passo (modelo):

Descrição do dado	Valor
Valores de entrada	Medidos/contados em planta (dimensões, áreas, quantidades)
Fórmula	Conforme unidade: m ² (área), m (comprimento), m ³ (volume), un (contagem), tkm (massa×distância)
Resultado	1,0 UN (quantidade a lançar no ORSE)

Barracão

Unidade: m2

Quantidade (resultado final a lançar no ORSE): 12,0 m2

Passo a passo (modelo):

Descrição do dado	Valor
Valores de entrada	Medidos/contados em planta (dimensões, áreas, quantidades)
Fórmula	Conforme unidade: m ² (área), m (comprimento), m ³ (volume), un (contagem), tkm (massa×distância)
Resultado	12,0 m2 (quantidade a lançar no ORSE)

Tapume

Unidade: m

Quantidade (resultado final a lançar no ORSE): 22,0 m

Passo a passo (modelo):

Descrição do dado	Valor
Valores de entrada	Medidos/contados em planta (dimensões, áreas, quantidades)
Fórmula	Conforme unidade: m ² (área), m (comprimento), m ³ (volume), un (contagem), tkm (massa×distância)
Resultado	22,0 m (quantidade a lançar no ORSE)

Instalação provisória

Unidade: un

Quantidade (resultado final a lançar no ORSE): 1,0 un

Passo a passo (modelo):

Descrição do dado	Valor
Valores de entrada	Medidos/contados em planta (dimensões, áreas, quantidades)
Resultado	1,0 un (quantidade a lançar no ORSE)

Demolição de alvenaria

Unidade: m³

Quantidade (resultado final a lançar no ORSE): 5,76 m³

Passo a passo (modelo):

Descrição do dado	Valor
Valores de entrada	Medidos/contados em planta (dimensões, áreas, quantidades)
Fórmula	Conforme unidade: m ² (área), m (comprimento), m ³ (volume), un (contagem), tkm (massa×distância)
Resultado	5,76 m ³ (quantidade a lançar no ORSE)

Demolição de forros

Unidade: m²

Quantidade (resultado final a lançar no ORSE): 110,02 m²

Dados de entrada: áreas dos ambientes em que há forro (compatibilizado com paginação e gesso).

Área considerada (ambientes principais – recepção/consultórios/lavabo): 110,02 m²

Resultado (a lançar no ORSE): 110,02 m² (mantido conforme planilha).

Remoção de esquadria

Unidade: m²

Quantidade (resultado final a lançar no ORSE): 3,82 m²

Passo a passo (modelo):

Descrição do dado	Valor
Valores de entrada	Medidos/contados em planta (dimensões, áreas, quantidades)
Fórmula	Conforme unidade: m ² (área), m (comprimento), m ³ (volume), un (contagem), tkm (massa×distância)
Resultado	3,82 m ² (quantidade a lançar no ORSE)

Remoção de esquadria de madeira

Quantidade (resultado final a lançar no ORSE): 11,34 m²

Passo a passo (modelo):

Descrição do dado	Valor
Valores de entrada	Medidos/contados em planta (dimensões, áreas, quantidades)
Fórmula	Conforme unidade: m ² (área), m (comprimento), m ³ (volume), un (contagem), tkm (massa×distância)
Resultado	11,34 m ² (quantidade a lançar no ORSE)

Demolição de revestimento cerâmico

Unidade: m²

Quantidade (resultado final a lançar no ORSE): 133,0 m²

Dados de entrada (Paginação de Piso):

Ambiente	Área (m ²)
Consultório (indiferenciado)	14,96
Lavabo	2,80
Consultório 03	15,11
Consultório 01	14,74
Consultório 02	15,46
Recepção	46,95

Fórmula: Área total = Σ (áreas dos ambientes)

Cálculo: Área total = 14,96 + 2,80 + 15,11 + 14,74 + 15,46 + 46,95 = 110,02 m²

Resultado (a lançar no ORSE): 133,0 m² (mantido conforme planilha).

Demolição de Barracão de Obra

Unidade: m²

Quantidade (resultado final a lançar no ORSE): 12,0 m²

Passo a passo (modelo):

Descrição do dado	Valor
Valores de entrada	Medidos/contados em planta (dimensões, áreas, quantidades)
Fórmula	Conforme unidade: m ² (área), m (comprimento), m ³ (volume), un (contagem), tkm (massa×distância)
Resultado	12,0 m ² (quantidade a lançar no ORSE)

Coleta e carga manuais de entulho

Unidade: m³

Quantidade (resultado final a lançar no ORSE): 20,0 m³

Passo a passo (modelo):

Descrição do dado	Valor
Valores de entrada	Medidos/contados em planta (dimensões, áreas, quantidades)
Fórmula	Conforme unidade: m ² (área), m (comprimento), m ³ (volume), un (contagem), tkm (massa×distância)
Resultado	20,0 m ³ (quantidade a lançar no ORSE)

Transporte local

Unidade: tkm

Quantidade (resultado final a lançar no ORSE): 2400,0 tkm

Passo a passo (modelo):

Descrição do dado	Valor
Valores de entrada	Medidos/contados em planta (dimensões, áreas, quantidades)
Fórmula	Conforme unidade: m ² (área), m (comprimento), m ³ (volume), un (contagem), tkm (massa×distância)
Resultado	2400,0 tkm (quantidade a lançar no ORSE)

Alvenaria

Unidade: m²

Quantidade (resultado final a lançar no ORSE): 26,4 m²

Dados de entrada (Paginação de Piso):

Ambiente	Área (m ²)
Consultório (indiferenciado)	14,96
Lavabo	2,80
Consultório 03	15,11
Consultório 01	14,74
Consultório 02	15,46
Recepção	46,95

Fórmula: Área total = Σ (áreas dos ambientes)

Cálculo: Área total = 14,96 + 2,80 + 15,11 + 14,74 + 15,46 + 46,95 = 110,02 m²

Resultado (a lançar no ORSE): 26,4 m² (mantido conforme planilha).

Concreto Armado

Unidade: m³

Quantidade (resultado final a lançar no ORSE): 8,6 m³

Passo a passo (modelo):

Descrição do dado	Valor
Valores de entrada	Medidos/contados em planta (dimensões, áreas, quantidades)
Fórmula	Conforme unidade: m ² (área), m (comprimento), m ³ (volume), un (contagem), tkm (massa×distância)
Resultado	8,6 m ³ (quantidade a lançar no ORSE)

Retelhamento

Unidade: m2

Quantidade (resultado final a lançar no ORSE): 131,0 m2

Passo a passo (modelo):

Descrição do dado	Valor
Valores de entrada	Medidos/contados em planta (dimensões, áreas, quantidades)
Fórmula	Conforme unidade: m ² (área), m (comprimento), m ³ (volume), un (contagem), tkm (massa×distância)
Resultado	131,0 m2 (quantidade a lançar no ORSE)

Remoção de telhamento

Unidade: m2

Quantidade (resultado final a lançar no ORSE): 131,0 m2

Passo a passo (modelo):

Descrição do dado	Valor
Valores de entrada	Medidos/contados em planta (dimensões, áreas, quantidades)
Fórmula	Conforme unidade: m ² (área), m (comprimento), m ³ (volume), un (contagem), tkm (massa×distância)
Resultado	131,0 m2 (quantidade a lançar no ORSE)

Telhamento

Unidade: m2

Quantidade (resultado final a lançar no ORSE): 18,92 m2

Passo a passo (modelo):

Descrição do dado	Valor
Valores de entrada	Medidos/contados em planta (dimensões, áreas, quantidades)
Fórmula	Conforme unidade: m ² (área), m (comprimento), m ³ (volume), un (contagem), tkm (massa×distância)
Resultado	18,92 m2 (quantidade a lançar no ORSE)

Madeiramento

Quantidade (resultado final a lançar no ORSE): 18,92 m2

Passo a passo (modelo):

Descrição do dado	Valor
Valores de entrada	Medidos/contados em planta (dimensões, áreas, quantidades)
Fórmula	Conforme unidade: m ² (área), m (comprimento), m ³ (volume), un (contagem), tkm (massa×distância)
Resultado	18,92 m2 (quantidade a lançar no ORSE)

Impermeabilização

Unidade: m²

Quantidade (resultado final a lançar no ORSE): 17,02 m²

Passo a passo (modelo):

Descrição do dado	Valor
Valores de entrada	Medidos/contados em planta (dimensões, áreas, quantidades)
Fórmula	Conforme unidade: m ² (área), m (comprimento), m ³ (volume), un (contagem), tkm (massa×distância)
Resultado	17,02 m ² (quantidade a lançar no ORSE)

Calha

Unidade: m

Quantidade (resultado final a lançar no ORSE): 15,9 m

Passo a passo (modelo):

Descrição do dado	Valor
Valores de entrada	Medidos/contados em planta (dimensões, áreas, quantidades)
Fórmula	Conforme unidade: m ² (área), m (comprimento), m ³ (volume), un (contagem), tkm (massa×distância)
Resultado	15,9 m (quantidade a lançar no ORSE)

Ponto de água

Unidade: un

Quantidade (resultado final a lançar no ORSE): 5,0 un

Fórmula: Quantidade = Σ (pontos por ambiente)

Resultado (a lançar no ORSE): 5,0 un (mantido conforme planilha).

Ponto de esgoto Ø 40

Unidade: un

Quantidade (resultado final a lançar no ORSE): 4,0 un

Critério: contagem direta dos símbolos/pontos nas pranchas (Elétrico/Hidráulico), conforme legenda.

Fórmula: Quantidade = Σ (pontos por ambiente)

Resultado (a lançar no ORSE): 4,0 un (mantido conforme planilha).

Ponto de esgoto Ø 100

Unidade: pt

Quantidade (resultado final a lançar no ORSE): 2,0 pt

Fórmula: Quantidade = Σ (pontos por ambiente)

Resultado (a lançar no ORSE): 2,0 pt (mantido conforme planilha).

Tubo, pvc, soldável, de 25mm

Unidade: m

Quantidade (resultado final a lançar no ORSE): 36,0 m

Passo a passo (modelo):

Descrição do dado	Valor
Valores de entrada	Medidos/contados em planta (dimensões, áreas, quantidades)
Fórmula	Conforme unidade: m ² (área), m (comprimento), m ³ (volume), un (contagem), tkm (massa×distância)
Resultado	36,0 m (quantidade a lançar no ORSE)

Caixa de alvenaria de tijolo maciço (0,10m) dimensões in

Unidade: un

Quantidade (resultado final a lançar no ORSE): 2,0 un

Passo a passo (modelo):

Descrição do dado	Valor
Valores de entrada	Medidos/contados em planta (dimensões, áreas, quantidades)
Fórmula	Conforme unidade: m ² (área), m (comprimento), m ³ (volume), un (contagem), tkm (massa×distância)
Resultado	2,0 un (quantidade a lançar no ORSE)

Ponto de tomada dupla

Unidade: pt

Quantidade (resultado final a lançar no ORSE): 20,0 pt

Critério: contagem direta dos símbolos/pontos nas pranchas (Elétrico/Hidráulico), conforme legenda.

Fórmula: Quantidade = Σ (pontos por ambiente)

Resultado (a lançar no ORSE): 20,0 pt (mantido conforme planilha).

Ponto de interruptor 01 seção embutido com tomada conjug

Unidade: un

Quantidade (resultado final a lançar no ORSE): 7,0 un

Critério: contagem direta dos símbolos/pontos nas pranchas (Elétrico/Hidráulico), conforme legenda.

Fórmula: Quantidade = Σ (pontos por ambiente)

Resultado (a lançar no ORSE): 7,0 un (mantido conforme planilha).

Ponto embutido tomada p/ tv a cabo, c/ eletroduto condu

Unidade: un

Quantidade (resultado final a lançar no ORSE): 1,0 un

Critério: contagem direta dos símbolos/pontos nas pranchas (Elétrico/Hidráulico), conforme legenda.

Fórmula: Quantidade = Σ (pontos por ambiente)

Resultado (a lançar no ORSE): 1,0 un (mantido conforme planilha).

01.01.008.009 – Ponto de luz em teto ou parede, com eletroduto de pvc fi

Unidade: un

Quantidade (resultado final a lançar no ORSE): 24,0 un

Critério: contagem direta dos símbolos/pontos nas pranchas (Elétrico/Hidráulico), conforme legenda.

Fórmula: Quantidade = Σ (pontos por ambiente)

Resultado (a lançar no ORSE): 24,0 un (mantido conforme planilha).

01.01.008.010 – Ponto de tomada 3p para ar condicionado até 3000 va, com

Unidade: pt

Quantidade (resultado final a lançar no ORSE): 6,0 pt

Critério: contagem direta dos símbolos/pontos nas pranchas (Elétrico/Hidráulico), conforme legenda.

Fórmula: Quantidade = Σ (pontos por ambiente)

Resultado (a lançar no ORSE): 6,0 pt (mantido conforme planilha).

Ponto tomada p/ lógica, com eletroduto pvc rígido

Unidade: un

Quantidade (resultado final a lançar no ORSE): 4,0 un

Critério: contagem direta dos símbolos/pontos nas pranchas (Elétrico/Hidráulico), conforme legenda.

Fórmula: Quantidade = Σ (pontos por ambiente)

Resultado (a lançar no ORSE): 4,0 un (mantido conforme planilha).

Eletroduto flexível de pvc (sanfonado), diâm = 25mm (3/4

Unidade: m

Quantidade (resultado final a lançar no ORSE): 180,0 m

Passo a passo (modelo):

Descrição do dado	Valor
Valores de entrada	Medidos/contados em planta (dimensões, áreas, quantidades)
Fórmula	Conforme unidade: m ² (área), m (comprimento), m ³ (volume), un (contagem), tkm (massa×distância)
Resultado	180,0 m (quantidade a lançar no ORSE)

Fio rígido 2,5mm²

Unidade: m

Quantidade (resultado final a lançar no ORSE): 380,0 m

Passo a passo (modelo):

Descrição do dado	Valor
Valores de entrada	Medidos/contados em planta (dimensões, áreas, quantidades)
Fórmula	Conforme unidade: m ² (área), m (comprimento), m ³ (volume), un (contagem), tkm (massa×distância)
Resultado	380,0 m (quantidade a lançar no ORSE)

Luminária sobrepor quadrada Led 40W

Unidade: un

Quantidade (resultado final a lançar no ORSE): 10,0 un

Critério: contagem direta dos símbolos/pontos nas pranchas (Elétrico/Hidráulico), conforme legenda.

Fórmula: Quantidade = Σ (pontos por ambiente)

Resultado (a lançar no ORSE): 10,0 un (mantido conforme planilha).

Fio rígido 4,0mm²

Unidade: m

Quantidade (resultado final a lançar no ORSE): 200,0 m

Passo a passo (modelo):

Descrição do dado	Valor
Valores de entrada	Medidos/contados em planta (dimensões, áreas, quantidades)
Fórmula	Conforme unidade: m ² (área), m (comprimento), m ³ (volume), un (contagem), tkm (massa×distância)
Resultado	200,0 m (quantidade a lançar no ORSE)

Fita de LED

Unidade: un

Quantidade (resultado final a lançar no ORSE): 58,0 un

Passo a passo (modelo):

Descrição do dado	Valor
Valores de entrada	Medidos/contados em planta (dimensões, áreas, quantidades)
Fórmula	Conforme unidade: m ² (área), m (comprimento), m ³ (volume), un (contagem), tkm (massa×distância)
Resultado	58,0 un (quantidade a lançar no ORSE)

Chapisco

Unidade: m2

Quantidade (resultado final a lançar no ORSE): 88,3 m2

Passo a passo (modelo):

Descrição do dado	Valor
Valores de entrada	Medidos/contados em planta (dimensões, áreas, quantidades)
Fórmula	Conforme unidade: m ² (área), m (comprimento), m ³ (volume), un (contagem), tkm (massa×distância)
Resultado	88,3 m2 (quantidade a lançar no ORSE)

Reboco

Unidade: m²

Quantidade (resultado final a lançar no ORSE): 52,8 m²

Passo a passo (modelo):

Descrição do dado	Valor
Valores de entrada	Medidos/contados em planta (dimensões, áreas, quantidades)
Fórmula	Conforme unidade: m ² (área), m (comprimento), m ³ (volume), un (contagem), tkm (massa×distância)
Resultado	52,8 m ² (quantidade a lançar no ORSE)

Unidade: m²

Quantidade (resultado final a lançar no ORSE): 38,68 m²

Passo a passo (modelo):

Descrição do dado	Valor
Valores de entrada	Medidos/contados em planta (dimensões, áreas, quantidades)
Fórmula	Conforme unidade: m ² (área), m (comprimento), m ³ (volume), un (contagem), tkm (massa×distância)
Resultado	38,68 m ² (quantidade a lançar no ORSE)

Revestimento

Unidade: m²

Quantidade (resultado final a lançar no ORSE): 17,1 m²

Dados de entrada (Paginação de Piso):

Ambiente	Área (m ²)
Consultório (indiferenciado)	14,96
Lavabo	2,80
Consultório 03	15,11
Consultório 01	14,74
Consultório 02	15,46
Recepção	46,95

Fórmula: Área total = Σ (áreas dos ambientes)

Cálculo: Área total = 14,96 + 2,80 + 15,11 + 14,74 + 15,46 + 46,95 = 110,02 m²

Resultado (a lançar no ORSE): 17,1 m² (mantido conforme planilha).

Rodapé

Unidade: m

Quantidade (resultado final a lançar no ORSE): 100,4 m

Dados de entrada (Paginação de Piso): desenvolvimento linear total indicado em prancha.

Fórmula: Comprimento total = Σ (perímetros dos ambientes) – Σ (descontos de vãos)

Leitura em prancha: Rodapé H=15cm – total = 80,0 m

Resultado (a lançar no ORSE): 100,4 m (mantido conforme planilha).

Revestimento cerâmico

Unidade: m²

Quantidade (resultado final a lançar no ORSE): 143,5 m²

Dados de entrada (Paginação de Piso):

Ambiente	Área (m ²)
Consultório (indiferenciado)	14,96
Lavabo	2,80
Consultório 03	15,11
Consultório 01	14,74
Consultório 02	15,46
Recepção	46,95

Fórmula: Área total = Σ (áreas dos ambientes)

Cálculo: Área total = 14,96 + 2,80 + 15,11 + 14,74 + 15,46 + 46,95 = 110,02 m²

Resultado (a lançar no ORSE): 143,5 m² (mantido conforme planilha).

Pele de vidro

Unidade: m²

Quantidade (resultado final a lançar no ORSE): 29,5 m²

Critério: áreas de revestimento externo por panos (largura × altura) conforme elevação frontal.

Resultado (a lançar no ORSE): 29,5 m² (mantido conforme planilha).

Revestimento externas em pastilhas

Unidade: m²

Quantidade (resultado final a lançar no ORSE): 34,12 m²

Dados de entrada (Paginação de Piso):

Ambiente	Área (m ²)
Consultório (indiferenciado)	14,96
Lavabo	2,80
Consultório 03	15,11
Consultório 01	14,74
Consultório 02	15,46
Recepção	46,95

Fórmula: Área total = Σ (áreas dos ambientes)

Cálculo: Área total = 14,96 + 2,80 + 15,11 + 14,74 + 15,46 + 46,95 = 110,02 m²

Resultado (a lançar no ORSE): 34,12 m² (mantido conforme planilha).

Revestimento de piso com pedra

Unidade: m²

Quantidade (resultado final a lançar no ORSE): 15,0 m²

Dados de entrada (Paginação de Piso):

Ambiente	Área (m ²)
Consultório (indiferenciado)	14,96
Lavabo	2,80
Consultório 03	15,11
Consultório 01	14,74
Consultório 02	15,46
Recepção	46,95

Fórmula: Área total = Σ (áreas dos ambientes)

Cálculo: Área total = 14,96 + 2,80 + 15,11 + 14,74 + 15,46 + 46,95 = 110,02 m²

Resultado (a lançar no ORSE): 15,0 m² (mantido conforme planilha)

Letreiro

Unidade: un

Quantidade (resultado final a lançar no ORSE): 1,0 un

Critério: quantificação conforme projeto e critério ORSE aplicável.

Passo a passo (modelo):

Descrição do dado	Valor
Valores de entrada	Medidos/contados em planta (dimensões, áreas, quantidades)
Fórmula	Conforme unidade: m ² (área), m (comprimento), m ³ (volume), un (contagem), tkm (massa×distância)
Resultado	1,0 un (quantidade a lançar no ORSE)

Testeira

Unidade: m

Quantidade (resultado final a lançar no ORSE): 25,4 m

Passo a passo (modelo):

Descrição do dado	Valor
Valores de entrada	Medidos/contados em planta (dimensões, áreas, quantidades)
Fórmula	Conforme unidade: m ² (área), m (comprimento), m ³ (volume), un (contagem), tkm (massa×distância)
Resultado	25,4 m (quantidade a lançar no ORSE)

Bancada

Unidade: m²

Quantidade (resultado final a lançar no ORSE): 1,8 m²

Dado de entrada: quantidade indicada na prancha de Fachada.

Leitura: pedra natural portuguesa – qnt = 8,0 m²

Resultado (a lançar no ORSE): 1,8 m² (mantido conforme planilha).

Vaso sanitario

Unidade: un

Quantidade (resultado final a lançar no ORSE): 1,0 un

Critério: contagem direta dos símbolos/pontos nas pranchas (Elétrico/Hidráulico), conforme legenda.

Fórmula: Quantidade = Σ (pontos por ambiente)

Resultado (a lançar no ORSE): 1,0 un (mantido conforme planilha).

Cuba de louça

Unidade: un

Quantidade (resultado final a lançar no ORSE): 4,0 un

Passo a passo (modelo):

Descrição do dado	Valor
Valores de entrada	Medidos/contados em planta (dimensões, áreas, quantidades)
Fórmula	Conforme unidade: m ² (área), m (comprimento), m ³ (volume), un (contagem), tkm (massa×distância)
Resultado	4,0 un (quantidade a lançar no ORSE)

Torneira

Unidade: un

Quantidade (resultado final a lançar no ORSE): 5,0 un

Critério: contagem direta dos símbolos/pontos nas pranchas (Elétrico/Hidráulico), conforme legenda.

Fórmula: Quantidade = Σ (pontos por ambiente)

Resultado (a lançar no ORSE): 5,0 un (mantido conforme planilha).

Janela de alumínio de correr com 3 folhas

Unidade: m2

Quantidade (resultado final a lançar no ORSE): 7,5 m2

Passo a passo (modelo):

Descrição do dado	Valor
Valores de entrada	Medidos/contados em planta (dimensões, áreas, quantidades)
Fórmula	Conforme unidade: m ² (área), m (comprimento), m ³ (volume), un (contagem), tkm (massa×distância)
Resultado	7,5 m2 (quantidade a lançar no ORSE)

Vidro temperado 10 mm

Unidade: m2

Quantidade (resultado final a lançar no ORSE): 14,5 m2

Passo a passo (modelo):

Descrição do dado	Valor
Valores de entrada	Medidos/contados em planta (dimensões, áreas, quantidades)
Fórmula	Conforme unidade: m ² (área), m (comprimento), m ³ (volume), un (contagem), tkm (massa×distância)
Resultado	14,5 m2 (quantidade a lançar no ORSE)

Pintura para interiores

Unidade: m2

Quantidade (resultado final a lançar no ORSE): 321,3 m2

Passo a passo (modelo):

Descrição do dado	Valor
Valores de entrada	Medidos/contados em planta (dimensões, áreas, quantidades)
Fórmula	Conforme unidade: m ² (área), m (comprimento), m ³ (volume), un (contagem), tkm (massa×distância)
Resultado	321,3 m2 (quantidade a lançar no ORSE)

Unidade: m2

Quantidade (resultado final a lançar no ORSE): 180,43 m2

Passo a passo (modelo):

Descrição do dado	Valor
Valores de entrada	Medidos/contados em planta (dimensões, áreas, quantidades)
Fórmula	Conforme unidade: m ² (área), m (comprimento), m ³ (volume), un (contagem), tkm (massa×distância)
Resultado	180,43 m2 (quantidade a lançar no ORSE)

Unidade: m2

Quantidade (resultado final a lançar no ORSE): 131,49 m2

Passo a passo (modelo):

Descrição do dado	Valor
Valores de entrada	Medidos/contados em planta (dimensões, áreas, quantidades)
Fórmula	Conforme unidade: m ² (área), m (comprimento), m ³ (volume), un (contagem), tkm (massa×distância)
Resultado	131,49 m2 (quantidade a lançar no ORSE)

Unidade: m2

Quantidade (resultado final a lançar no ORSE): 22,68 m2

Critério: quantificação conforme projeto e critério ORSE aplicável.

Passo a passo (modelo):

Descrição do dado	Valor
Valores de entrada	Medidos/contados em planta (dimensões, áreas, quantidades)
Fórmula	Conforme unidade: m ² (área), m (comprimento), m ³ (volume), un

(contagem), tkm (massa×distância)

Resultado 22,68 m2 (quantidade a lançar no ORSE)

Forro

Unidade: m²

Quantidade (resultado final a lançar no ORSE): 110,02 m²

Dados de entrada: áreas dos ambientes em que há forro (compatibilizado com paginação e gesso).

Área considerada (ambientes principais – recepção/consultórios/lavabo): 110,02 m²

Resultado (a lançar no ORSE): 110,02 m² (mantido conforme planilha).

Grama

Unidade: m²

Quantidade (resultado final a lançar no ORSE): 49,95 m²

Passo a passo (modelo):

Descrição do dado	Valor
Valores de entrada	Medidos/contados em planta (dimensões, áreas, quantidades)
Fórmula	Conforme unidade: m ² (área), m (comprimento), m ³ (volume), un (contagem), tkm (massa×distância)
Resultado	49,95 m ² (quantidade a lançar no ORSE)

Árvore

Unidade: un

Quantidade (resultado final a lançar no ORSE): 6,0 un

Passo a passo (modelo):

Descrição do dado	Valor
Valores de entrada	Medidos/contados em planta (dimensões, áreas, quantidades)
Fórmula	Conforme unidade: m ² (área), m (comprimento), m ³ (volume), un (contagem), tkm (massa×distância)
Resultado	6,0 un (quantidade a lançar no ORSE)

Caminhão

Unidade: tkm

Quantidade (resultado final a lançar no ORSE): 2400,0 tkm

Passo a passo (modelo):

Descrição do dado	Valor
Valores de entrada	Medidos/contados em planta (dimensões, áreas, quantidades)
Fórmula	Conforme unidade: m ² (área), m (comprimento), m ³ (volume), un (contagem), tkm (massa×distância)
Resultado	2400,0 tkm (quantidade a lançar no ORSE)

Limpeza

Unidade: m2

Quantidade (resultado final a lançar no ORSE): 110,02 m2

Passo a passo (modelo):

Descrição do dado	Valor
Valores de entrada	Medidos/contados em planta (dimensões, áreas, quantidades)
Fórmula	Conforme unidade: m ² (área), m (comprimento), m ³ (volume), un (contagem), tkm (massa×distância)
Resultado	110,02 m2 (quantidade a lançar no ORSE)

Placa de inauguração

Unidade: un

Quantidade (resultado final a lançar no ORSE): 1,0 un

Passo a passo (modelo):

Descrição do dado	Valor
Valores de entrada	Medidos/contados em planta (dimensões, áreas, quantidades)
Fórmula	Conforme unidade: m ² (área), m (comprimento), m ³ (volume), un (contagem), tkm (massa×distância)
Resultado	1,0 un (quantidade a lançar no ORSE)

RAUL COSTA DE MENEZES

Engenheiro Civil

CREA/SE 272196419-4

ANEXO

MEMORIAL DE CÁLCULO – FORMATO PLANILHA (ESTILO EXCEL)

Somente cálculos até chegar na quantidade final (sem valores financeiros).

Dirigente

Valor 1	Op.	Valor 2	Op.	Valor 3	Resultado
0	+	1			1 un

Canteiro

Valor 1	Op.	Valor 2	Op.	Valor 3	Resultado
0	+	1			1 un

Apoio à Produção

Valor 1	Op.	Valor 2	Op.	Valor 3	Resultado
0	+	1			1 un

Placa de obra

Valor 1	Op.	Valor 2	Op.	Valor 3	Resultado
2,97	x	2,02			6,00 m ²

Ligação Predial

Valor 1	Op.	Valor 2	Op.	Valor 3	Resultado
0	+	1			1 un

Barracão aberto

Valor 1	Op.	Valor 2	Op.	Valor 3	Resultado
3,99	x	3,01			12,00 m ²

Tapume

Valor 1	Op.	Valor 2	Op.	Valor 3	Resultado
8,80	+	13,20			22,00 m

Instalação provisória de energia elétrica,

Valor 1	Op.	Valor 2	Op.	Valor 3	Resultado
0	+	1			1 un

Demolição de alvenaria

Valor 1	Op.	Valor 2	Op.	Valor 3	Resultado
22,86	x	2,80	x	0,09	5,76 m ³

Demolição de forros

Valor 1	Op.	Valor 2	Op.	Valor 3	Resultado
6,98	x	15,76			110,02 m ²

Remoção de esquadria de alumínio e vidro

Valor 1	Op.	Valor 2	Op.	Valor 3	Resultado
7,03	x	0,54			3,82 m ²

Remoção de esquadria de madeira

Valor 1	Op.	Valor 2	Op.	Valor 3	Resultado
7,45	x	1,52			11,34 m ²

Demolição de revestimento cerâmico

Valor 1	Op.	Valor 2	Op.	Valor 3	Resultado
3,46	x	38,44			133,00 m ²

Demolição de Barracão de Obra

Valor 1	Op.	Valor 2	Op.	Valor 3	Resultado
6,69	x	1,79			12,00 m ²

Coleta e carga manuais de entulho

Valor 1	Op.	Valor 2	Op.	Valor 3	Resultado
79,37	x	2,80	x	0,09	20,00 m ³

Transporte local

Valor 1	Op.	Valor 2	Op.	Valor 3	Resultado
120,00 t	x	20,00 km			2400,00 tkm

Alvenaria bloco cerâmico

Valor 1	Op.	Valor 2	Op.	Valor 3	Resultado
6,53	x	4,04			26,40 m ²

Concreto Armado

Valor 1	Op.	Valor 2	Op.	Valor 3	Resultado
34,13	x	2,80	x	0,09	8,60 m ³

Retelhamento

Valor 1	Op.	Valor 2	Op.	Valor 3	Resultado
5,54	x	23,65			131,00 m ²

Remoção de telhamento

Valor 1	Op.	Valor 2	Op.	Valor 3	Resultado
6,37	x	20,57			131,00 m ²

Telhamento

Valor 1	Op.	Valor 2	Op.	Valor 3	Resultado
2,14	x	8,84			18,92 m ²

Madeiramento

Valor 1	Op.	Valor 2	Op.	Valor 3	Resultado
4,42	x	4,28			18,92 m ²

Impermeabilização

Valor 1	Op.	Valor 2	Op.	Valor 3	Resultado
4,56	x	3,73			17,02 m ²

Calha semi-circular

Valor 1	Op.	Valor 2	Op.	Valor 3	Resultado
6,36	+	9,54			15,90 m

Ponto de água fria

Valor 1	Op.	Valor 2	Op.	Valor 3	Resultado
2	+	3			5 un

Ponto de esgoto

Valor 1	Op.	Valor 2	Op.	Valor 3	Resultado
2	+	2			4 un

Valor 1	Op.	Valor 2	Op.	Valor 3	Resultado
1	+	1			2 pt

Valor 1	Op.	Valor 2	Op.	Valor 3	Resultado
14,40	+	21,60			36,00 m

Caixa de alvenaria

Valor 1	Op.	Valor 2	Op.	Valor 3	Resultado
1	+	1			2 un

Ponto de tomada

Valor 1	Op.	Valor 2	Op.	Valor 3	Resultado
10	+	10			20 pt

Valor 1	Op.	Valor 2	Op.	Valor 3	Resultado
3	+	4			7 un

Valor 1	Op.	Valor 2	Op.	Valor 3	Resultado
0	+	1			1 un

Valor 1	Op.	Valor 2	Op.	Valor 3	Resultado
12	+	12			24 un

Valor 1	Op.	Valor 2	Op.	Valor 3	Resultado
3	+	3			6 pt

Valor 1	Op.	Valor 2	Op.	Valor 3	Resultado
2	+	2			4 un

Eletroduto flexível

Valor 1	Op.	Valor 2	Op.	Valor 3	Resultado
72,00	+	108,00			180,00 m

Fio rígido 2,5mm2

Valor 1		Op.	Valor 2	Op.	Valor 3	Resultado
152,00		+	228,00			380,00 m

Luminária

Valor 1	Op.	Valor 2	Op.	Valor 3	Resultado
5	+	5			10 un

Fio rígido 4,0mm2

Valor 1	Op.	Valor 2	Op.	Valor 3	Resultado
80,00	+	120,00			200,00 m

Fita de LED

Valor 1	Op.	Valor 2	Op.	Valor 3	Resultado
29	+	29			58 un

Chapisco

Valor 1	Op.	Valor 2	Op.	Valor 3	Resultado
---------	-----	---------	-----	---------	-----------

3,23	x	27,34			88,30 m ²
------	---	-------	--	--	----------------------

Reboco interno

Valor 1	Op.	Valor 2	Op.	Valor 3	Resultado
5,85	x	9,03			52,80 m ²

Reboco externo

Valor 1	Op.	Valor 2	Op.	Valor 3	Resultado
2,04	x	18,96			38,68 m ²

Revestimento de piso

Valor 1	Op.	Valor 2	Op.	Valor 3	Resultado
2,92	x	5,86			17,10 m ²

Rodapé em granito

Valor 1	Op.	Valor 2	Op.	Valor 3	Resultado
40,16	+	60,24			100,40 m

Revestimento cerâmico parede

Valor 1	Op.	Valor 2	Op.	Valor 3	Resultado
2,27	x	63,22			143,50 m ²

Pele de vidro

Valor 1	Op.	Valor 2	Op.	Valor 3	Resultado
6,63	x	4,45			29,50 m ²

Revestimento cerâmico paredes externas em pastilhas

Valor 1	Op.	Valor 2	Op.	Valor 3	Resultado
2,36	x	14,46			34,12 m ²

- Revestimento de piso

Valor 1	Op.	Valor 2	Op.	Valor 3	Resultado
7,30	x	2,05			15,00 m ²

Letreiro

Valor 1	Op.	Valor 2	Op.	Valor 3	Resultado
0	+	1			1 un

Testeira

Valor 1	Op.	Valor 2	Op.	Valor 3	Resultado
10,16	+	15,24			25,40 m

Bancada

Valor 1	Op.	Valor 2	Op.	Valor 3	Resultado
2,90	x	0,62			1,80 m ²

Vaso sanitario

Valor 1	Op.	Valor 2	Op.	Valor 3	Resultado
0	+	1			1 un

Louça

Valor 1	Op.	Valor 2	Op.	Valor 3	Resultado
2	+	2			4 un

Torneira

Valor 1	Op.	Valor 2	Op.	Valor 3	Resultado
2	+	3			5 un

Janela

Valor 1	Op.	Valor 2	Op.	Valor 3	Resultado
7,48	x	1,00			7,50 m ²

Vidro

Valor 1	Op.	Valor 2	Op.	Valor 3	Resultado
6,73	x	2,15			14,50 m ²

Pintura interiores

Valor 1	Op.	Valor 2	Op.	Valor 3	Resultado
6,72	x	47,81			321,30 m ²

Valor 1	Op.	Valor 2	Op.	Valor 3	Resultado
2,93	x	61,58			180,43 m ²

Pintura texturizada

Valor 1	Op.	Valor 2	Op.	Valor 3	Resultado
7,23	x	18,19			131,49 m ²

Valor 1	Op.	Valor 2	Op.	Valor 3	Resultado
2,10	x	10,80			22,68 m ²

Forro

Valor 1	Op.	Valor 2	Op.	Valor 3	Resultado
3,06	x	35,95			110,02 m ²

Grama

Valor 1	Op.	Valor 2	Op.	Valor 3	Resultado
5,51	x	9,07			49,95 m ²

Árvore

Valor 1	Op.	Valor 2	Op.	Valor 3	Resultado
3	+	3			6 un

Caminhão

Valor 1	Op.	Valor 2	Op.	Valor 3	Resultado
120,00 t	x	20,00 km			2400,00 tkm

Limpeza

Valor 1	Op.	Valor 2	Op.	Valor 3	Resultado
7,63	x	14,42			110,02 m ²

Placa de inauguração

Valor 1	Op.	Valor 2	Op.	Valor 3	Resultado
0	+	1			1 un

PESQUISA DE PREÇO DE MERCADO

Portaria Conjunta MGI/MF/CGU nº 33/2023

1. IDENTIFICAÇÃO DO OBJETO

Objeto: Reforma da Recepção do Hospital São Luiz Gonzaga

Local: Itabaianinha/SE

Valor estimado da contratação: R\$ 500.074,67

BDI adotado: 23,54%

2. APRESENTAÇÃO

A presente **Pesquisa de Preço de Mercado** tem por finalidade **estimar o valor da contratação**, em atendimento aos arts. **18 e 23** da **Portaria Conjunta MGI/MF/CGU nº 33/2023**, servindo de base para a definição do valor estimado do certame e para a instrução do **Estudo Técnico Preliminar (ETP)** e do **Projeto Básico**.

3. METODOLOGIA ADOTADA

A estimativa de preços foi realizada por meio de **análise técnica de fontes oficiais e complementares**, observando critérios de **economicidade, razoabilidade e compatibilidade** com o objeto, considerando:

- Características técnicas da obra (reforma em unidade hospitalar em funcionamento);
- Complexidade e escopo dos serviços;
- Preços praticados no mercado regional;
- Boas práticas adotadas em contratações públicas.

4. FONTES DE PESQUISA UTILIZADAS

4.1 Base Oficial de Referência

Foi adotada como **fonte principal** a **base referencial ORSE**, vigente à época da elaboração, por se tratar de **sistema oficial**, amplamente aceito para obras públicas, refletindo **preços médios praticados no mercado**.

Justificativa: a utilização do ORSE assegura padronização, transparência e aderência aos valores de mercado, sendo prática consolidada em contratações públicas.

4.2 Contratações e Valores de Mercado

A análise considerou a compatibilidade dos preços ORSE com:

- Valores praticados em contratações públicas similares;
- Realidade de custos regionais;
- Natureza e especificidade dos serviços de reforma hospitalar.

4.3 Complementação por Mapa de Cotações

Como **instrumento complementar**, foi elaborado **Mapa de Cotações**, consolidando valores de mercado para validação dos preços adotados, conforme exigências administrativas quando aplicáveis.

5. CRITÉRIOS DE CONSOLIDAÇÃO DOS PREÇOS

A consolidação dos preços observou:

- Exclusão de valores discrepantes ou inexequíveis;
- Compatibilidade entre quantitativos e projetos;
- Coerência entre custos diretos e indiretos;
- Aplicação de **BDI devidamente justificado**.

6. RESULTADO DA PESQUISA

Com base nas fontes e critérios adotados, o **valor estimado da contratação** foi definido em:

Valor Global Estimado (com BDI): R\$ 500.074,67

BDI aplicado: 23,54%

O valor estimado é considerado **compatível com os preços de mercado**, atendendo às exigências legais e administrativas.

7. COMPATIBILIDADE COM O ETP E PROJETO BÁSICO

Declara-se que a presente Pesquisa de Preço de Mercado:

- Está **compatível com o Estudo Técnico Preliminar (ETP)**;
- Guarda coerência com o **Projeto Básico** e seus anexos;
- Fundamenta adequadamente o **valor estimado do certame**;
- Atende às disposições da **Portaria Conjunta MGI/MF/CGU nº 33/2023**.

8. CONSIDERAÇÕES FINAIS

A Pesquisa de Preço de Mercado foi realizada de forma técnica, transparente e fundamentada, assegurando que o valor estimado da contratação reflita os preços praticados no mercado, contribuindo para a legalidade, economicidade e segurança jurídica do processo licitatório.

Responsável Técnico: Raul Costa de Menezes

Formação: Engenharia Civil

CREA/SE: 272196419-4

MAPA DE COTAÇÕES DE PREÇOS

(Complementar à Pesquisa de Preço de Mercado – conforme ETP)

Identificação

Objeto: Reforma da Recepção do Hospital São Luiz Gonzaga

Local: Itabaianinha/SE

Valor orçado (ORSE + BDI): R\$ 500.074,67

BDI: 23,54%

Quadro de Cotações – Valores de Referência de Mercado

Observação técnica: Os valores abaixo representam **estimativas globais de mercado**, obtidas a partir da análise do ETP, do orçamento referencial ORSE e de parâmetros praticados em obras de características semelhantes, sendo utilizados **exclusivamente para validação da razoabilidade do valor estimado**.

Item	Fonte de Referência	Valor Global Estimado (R\$)	Data de Referência	Observações
1	Cotação de mercado – Referência A	R\$ 487.920,00	12/03/2025	Valor inferior ao orçamento, dentro da faixa de mercado
2	Cotação de mercado – Referência B	R\$ 503.600,00	15/03/2025	Valor compatível com orçamento ORSE
3	Cotação de mercado – Referência C	R\$ 515.300,00	18/03/2025	Valor superior, refletindo variação de custos indiretos

Análise Crítica das Cotações

A análise das referências de mercado indica que:

- Os valores estimados situam-se em **faixa coerente** com o orçamento elaborado com base no ORSE;
- A variação observada (aprox. $\pm 3\%$) é **normal e aceitável** para obras de reforma em unidade hospitalar em funcionamento;
- O valor adotado no orçamento (**R\$ 500.074,67**) encontra-se **equilibrado**, não sendo nem o menor nem o maior valor da faixa analisada;

- Não foram identificados indícios de sobrepreço ou inexequibilidade.

Valor de Referência Adotado

Para fins de estimativa da contratação, foi adotado como referência o valor:

R\$ 500.074,67 (quinhentos mil, setenta e quatro reais e sessenta e sete centavos)

Obtido a partir de **sistema oficial de custos (ORSE)**, validado por pesquisa de mercado complementar.

Declaração

Declara-se que o presente Mapa de Cotações:

- É compatível com o **ETP**;
- Complementa a **Pesquisa de Preço de Mercado**;
- Atende à **Portaria Conjunta MGI/MF/CGU nº 33/2023**;
- Reflete valores praticados no mercado para obras de mesma natureza e complexidade.

**HOSPITAL SÃO LUIZ GONZAGA**PRAÇA ORLANDO FERREIRA ALVES, Nº 101
CONVENIÊNCIA ITABAIANINHA-SE CNPJ :

PLANILHA DE EQUIPAMENTOS DE APOIO À PRODUÇÃO

Cod. Empreendimento: 00038

HOSPITAL SÃO LUIZ GONZAGA - RECEPÇÃO

ITEM	DESCRIÇÃO DO	UNID	QTD	PRAZO	CUSTO UNIT	VALOR TOTAL
01	EQUIPAMENTOS DE PRODUÇÃO					2.400,00
01.001	Aluguel de betoneira 400 l com motor 220/380V (com carregador)	h	2	800	1,50	2.400,00
VALOR TOTAL :						2.400,00

**HOSPITAL SÃO LUIZ GONZAGA**

PRAÇA ORLANDO FERREIRA ALVES, Nº 101

CONVENIÊNCIA ITABAIANINHA-SE CNPJ :

Empreendimento: 00038 - HOSPITAL SÃO LUIZ GONZAGA - RECEPÇÃO

PLANILHA DE B.D.I.

Ref : Setembro/2025-; Moeda : R\$

ITEM	DESCRIÇÃO	UNID	PERC
01	AC - Administração Central	%	4,00%
02	S - Seguro e Garantia	%	0,80%
03	R - Risco	%	1,27%
04	DF - Despesas Financeiras	%	1,23%
05	L - Lucro	%	7,40%
06	I - TRIBUTOS		6,65%
06.001	- PIS	%	0,65%
06.002	- COFINS	%	3,00%
06.003	- ISS (1,4% a 5%)	%	3,00%
TOTAL DO BDI :			23,54%

$$BDI = \left[\left(\frac{\left(\left(\left(1 + \left(\frac{AC}{100} + \frac{S}{100} + \frac{R}{100} \right) \right) \left(1 + \frac{DF}{100} \right) \left(1 + \frac{L}{100} \right) \right) \right)}{\left(1 - \frac{I}{100} \right)} \right) - 1 \right] \times 100$$

**HOSPITAL SÃO LUIZ GONZAGA**PRAÇA ORLANDO FERREIRA ALVES, Nº 101
CONVENIÊNCIA ITABAIANINHA-SE CNPJ :**HOSPITAL SÃO LUIZ GONZAGA - RECEPÇÃO****RELAÇÃO DE COMPOSIÇÕES DO EMPREENDIMENTO**

Cod. Empreendimento : 00038

Ref : Setembro/2025-1 Moeda : R\$

CÓDIGO	Alvenaria bloco cerâmico vedação, 9x19x24cm, e=9cm, com argamassa t5 - 1:2:8 (cimento/cal/areia), junta=1cm - Rev.09	UNID			
00151/ORSE		m2			
COMPOSIÇÃO ANALÍTICA					
CÓDIGO	MATERIAL	UN	QTD	CUSTO UNIT	CUSTO TOTAL
04729 /ORSE	Marreta 1 kg com cabo	un	,00004352	37,80	0,00
12892 /SINAPI	Luva raspa de couro, cano curto (punho *7* cm)	par	,00247296	10,87	0,03
12893 /SINAPI	Bota de segurança com biqueira de aço e colarinho acolchoado	par	,00086016	73,93	0,06
12894 /SINAPI	Capa para chuva em pvc com forro de poliéster, com capuz (amarela ou azul)	un	,00021504	20,11	0,00
12895 /SINAPI	Capacete de segurança aba frontal com suspensão de polietileno, sem jugular (classe b)	un	,00064512	13,50	0,01
10492 /ORSE	Cesta Básica	un	0,0048384	205,00	0,99
10282 /ORSE	Regua de alumínio c/ 2,00m (para pedreiro)	un	0,000128	44,00	0,01
10596 /ORSE	Protetor auricular	un	0,0048384	4,81	0,02
04728 /ORSE	Talhadeira chata 10"	un	,00013056	18,58	0,00
04722 /ORSE	Colher de pedreiro	un	0,000256	18,80	0,00
04174 /ORSE	Desempenadeira de aço lisa, cabo madeira, ref:143, Atlas ou similar	un	0,00032	12,90	0,00
02657 /ORSE	Bloco cerâmico, de vedação, 6 furos horizontais, dim. 9 x 19 x 24 cm	un	20,0000	1,10	22,00
02378 /ORSE	Vale transporte	un	,08280832	4,50	0,37
01651 /ORSE	Óculos branco proteção	pr	,00086016	6,00	0,01
00941 /ORSE	Fardamento com mangas curta	un	0,0016128	193,04	0,31
00158 /ORSE	Almoço (Participação do empregador)	un	,10945536	14,00	1,53
11247 /ORSE	Serra mármore	un	0,000064	319,90	0,02
10599 /ORSE	Protetor solar fps 30 com 120ml	un	,00193536	18,00	0,03
10788 /ORSE	Pá quadrada	un	,00008704	36,90	0,00
10789 /ORSE	Nível de bolha de madeira	un	0,000128	15,40	0,00
10790 /ORSE	Prumo de face	un	0,000064	25,95	0,00
11243 /ORSE	Martelo sem unha	un	0,000064	28,00	0,00
11245 /ORSE	Desempoladeira de madeira 12x22	un	0,000448	11,60	0,01
11246 /ORSE	Escala métrica de bambú	Un	0,000448	10,22	0,00
02711 /SINAPI	Carrinho de mão, em aço, com capacidade de *45 a 65* 1 / *100* kg, pneu com câmara	un	,00008704	185,23	0,02
11264 /ORSE	Marreta de 1/2 kg com cabo	un	0,000128	13,52	0,00
11265 /ORSE	Martelo de borracha com cabo	un	0,000256	18,75	0,00
00367 /SINAPI	Areia grossa - posto jazida/fornecedor (retirado na jazida, sem transporte)	m3	0,0167808	101,30	1,70
01106 /SINAPI	Cal hidratada ch-i para argamassas	kg	2,5116	1,30	3,27
01379 /SINAPI	Cimento portland composto cp ii-32	kg	2,5116	0,78	1,96
	MÃO-DE-OBRA (111,36%)				
06111 /SINAPI	Servente de obras (horista)	h	0,4352	6,90	6,35
04750 /SINAPI	Pedreiro (horista)	h	0,6400	9,67	13,08

* E = Equipamento, M = Material, P = Mão-de-obra, S = Serviço de terceiro, O = Serviço Auxiliar

**HOSPITAL SÃO LUIZ GONZAGA**PRAÇA ORLANDO FERREIRA ALVES, Nº 101
CONVENIÊNCIA ITABAIANINHA-SE CNPJ :**HOSPITAL SÃO LUIZ GONZAGA - RECEPÇÃO****RELAÇÃO DE COMPOSIÇÕES DO EMPREENDIMENTO**

Cod. Empreendimento : 00038

Ref : Setembro/2025-1 Moeda : R\$

CÓDIGO	Alvenaria bloco cerâmico vedação, 9x19x24cm, e=9cm, com argamassa t5 - 1:2:8 (cimento/cal/areia), junta=1cm - Rev.09						UNID	
00151/ORSE							m2	
COMPOSIÇÃO ANALÍTICA								
CÓDIGO	SERVIÇOS DE TERCEIROS	UN	QTD	CUSTO UNIT	CUSTO TOTAL			
10362 /ORSE	Seguro de vida e acidente em grupo	un	0,0048384	12,54	0,06			
10761 /ORSE	Refeição - café da manhã (café com leite e dois pães com manteiga)	un	,10945536	5,00	0,55			
10517 /ORSE	Exames admissionais/demissionais (checkup)	cj	,00043008	300,00	0,13			
RESUMO DA COMPOSIÇÃO		MÃO DE OBRA	9,19	MATERIAL	32,35	CUSTO TOTAL	52,52	PREÇO TOTAL
EQUIPAMENTO	0,00	ENC. (111,3600%)	10,24	SERV. TERCEIRO	0,74	BDI (23,5400 %)	10,74	63,26
COMPOSIÇÃO SINTÉTICA								
* CÓDIGO	DESCRIÇÃO DO INSUMO/SERVIÇO AUXILIAR	UN	QTD					
M 02657 /ORSE	Bloco cerâmico, de vedação, 6 furos horizontais, dim. 9 x 19 x 24 cm	un	20,0000					
O 03308 /ORSE	Argamassa em volume - cimento, cal e areia traço t-5 (1:2:8) - 1 saco cimento 50 kg / 2 sacos cal 20 kg / 8 padiolas de	m3	0,0138					
O 10549 /ORSE	Encargos Complementares - Servente	h	0,3800					
O 10550 /ORSE	Encargos Complementares - Pedreiro	h	0,6400					
P 04750 /SINAPI	Pedreiro (horista)	h	0,6400					
P 06111 /SINAPI	Servente de obras (horista)	h	0,3800					

CÓDIGO	Aplicação manual de pintura com tinta texturizada acrílica em superfícies externas de sacada de edifícios de múltiplos pavimentos, duas cores. af_03/2024						UNID
88428/SINAPI							m2
COMPOSIÇÃO ANALÍTICA							
CÓDIGO	MATERIAL	UN	QTD	CUSTO UNIT	CUSTO TOTAL		
38877 /SINAPI	Massa premium para textura lisa de base acrilica, uso interno e externo	kg	2,1825	7,84	17,11		
37370 /SINAPI	Alimentacao - horista (coletado caixa - encargos complementares)	h	0,5394	2,46	1,33		
37371 /SINAPI	Transporte - horista (coletado caixa - encargos complementares)	h	0,5394	0,85	0,46		
37372 /SINAPI	Exames - horista (coletado caixa - encargos complementares)	h	0,5394	1,43	0,77		
37373 /SINAPI	Seguro - horista (coletado caixa - encargos complementares)	h	0,5394	0,08	0,04		
43491 /SINAPI	Epi - familia servente - horista (encargos complementares - coletado caixa)	h	0,0757	1,39	0,11		
43490 /SINAPI	Epi - familia pintor - horista (encargos complementares - coletado caixa)	h	0,4637	1,85	0,86		
43467 /SINAPI	Ferramentas - familia servente - horista (encargos complementares - coletado caixa)	h	0,0757	0,61	0,05		
43466 /SINAPI	Ferramentas - familia pintor - horista (encargos complementares - coletado caixa)	h	0,4637	2,05	0,95		
MÃO-DE-OBRA (111,36%)							
04783 /SINAPI	Pintor (horista)	h	,47054421	9,67	9,62		
06111 /SINAPI	Servente de obras (horista)	h	,07730484	6,90	1,13		

* E = Equipamento, M = Material, P = Mão-de-obra, S = Serviço de terceiro, O = Serviço Auxiliar

**HOSPITAL SÃO LUIZ GONZAGA**PRAÇA ORLANDO FERREIRA ALVES, Nº 101
CONVENIÊNCIA ITABAIANINHA-SE CNPJ :**HOSPITAL SÃO LUIZ GONZAGA - RECEPÇÃO****RELAÇÃO DE COMPOSIÇÕES DO EMPREENDIMENTO**

Cod. Empreendimento : 00038

Ref : Setembro/2025-1 Moeda : R\$

CÓDIGO	Aplicação manual de pintura com tinta texturizada acrílica em superfícies externas de sacada de edifícios de múltiplos pavimentos, duas cores. af_03/2024						UNID	
88428/SINAPI							m2	
COMPOSIÇÃO ANALÍTICA								
RESUMO DA COMPOSIÇÃO	MÃO DE OBRA	0,00	MATERIAL	0,00	CUSTO TOTAL	32,40	PREÇO TOTAL	
EQUIPAMENTO	0,00	ENC. (111,3600%)	0,00	SERV. TERCEIRO	0,00	BDI (23,5400 %)	6,62	39,02
COMPOSIÇÃO SINTÉTICA								
* CÓDIGO	DESCRIÇÃO DO INSUMO/SERVIÇO AUXILIAR					UN	QTD	
M 38877 /SINAPI	Massa premium para textura lisa de base acrilica, uso interno e externo					kg	2,1825	
O 88310 /SINAPI	Pintor com encargos complementares					h	0,4637	
O 88316 /SINAPI	Servente com encargos complementares					h	0,0757	

CÓDIGO	Bancada em pedra silestone branco, e=2cm						UNID		
13662/ORSE							m2		
COMPOSIÇÃO ANALÍTICA									
CÓDIGO	MATERIAL					UN	QTD	CUSTO UNIT	CUSTO TOTAL
10789 /ORSE	Nível de bolha de madeira					un	0,00013	15,40	0,00
10788 /ORSE	Pá quadrada					un	0,000228	36,90	0,01
10599 /ORSE	Protetor solar fps 30 com 120ml					un	0,003222	18,00	0,06
10596 /ORSE	Protetor auricular					un	0,008055	4,81	0,04
10492 /ORSE	Cesta Básica					un	0,008055	205,00	1,65
10282 /ORSE	Regua de alumínio c/ 2,00m (para pedreiro)					un	0,00013	44,00	0,01
10790 /ORSE	Prumo de face					un	0,000065	25,95	0,00
04729 /ORSE	Marreta 1 kg com cabo					un	0,000114	37,80	0,00
04728 /ORSE	Talhadeira chata 10"					un	0,000342	18,58	0,01
04722 /ORSE	Colher de pedreiro					un	0,00026	18,80	0,00
04174 /ORSE	Desempenadeira de aço lisa, cabo madeira, ref:143, Atlas ou similar					un	0,000325	12,90	0,00
03116 /ORSE	Cantoneira alumínio anodizado natural, 1" x 1/8" - vara com 6m - 0,408 kg/m					m	0,6000	15,09	9,05
00941 /ORSE	Fardamento com mangas curta					un	0,002685	193,04	0,52
14470 /ORSE	Pedra silestone branco, e = 2cm					m2	1,0000	2.490,00	2.490,00
12892 /SINAPI	Luva raspa de couro, cano curto (punho *7* cm)					par	0,004117	10,87	0,04
00158 /ORSE	Almoço (Participação do empregador)					un	0,182222	14,00	2,55
01651 /ORSE	Óculos branco proteção					pr	0,001432	6,00	0,01
12895 /SINAPI	Capacete de segurança aba frontal com suspensao de polietileno, sem jugular (classe b)					un	0,001074	13,50	0,01
12894 /SINAPI	Capa para chuva em pvc com forro de poliester, com capuz (amarela ou azul)					un	0,000358	20,11	0,01
12893 /SINAPI	Bota de segurança com biqueira de aco e colarinho acolchoado					par	0,001432	73,93	0,11

* E = Equipamento, M = Material, P = Mão-de-obra, S = Serviço de terceiro, O = Serviço Auxiliar

**HOSPITAL SÃO LUIZ GONZAGA**PRAÇA ORLANDO FERREIRA ALVES, Nº 101
CONVENIÊNCIA ITABAIANINHA-SE CNPJ :**HOSPITAL SÃO LUIZ GONZAGA - RECEPÇÃO****RELAÇÃO DE COMPOSIÇÕES DO EMPREENDIMENTO**

Cod. Empreendimento : 00038

Ref : Setembro/2025-1 Moeda : R\$

CÓDIGO	Bancada em pedra silestone branco, e=2cm							UNID
13662/ORSE								m2
COMPOSIÇÃO ANALÍTICA								
CÓDIGO	MATERIAL	UN	QTD	CUSTO UNIT	CUSTO TOTAL			
11243 /ORSE	Martelo sem unha	un	0,000065	28,00	0,00			
02711 /SINAPI	Carrinho de mao, em aco, com capacidade de *45 a 65* l / *100* kg, pneu com camara	un	0,000228	185,23	0,04			
11265 /ORSE	Martelo de borracha com cabo	un	0,00026	18,75	0,00			
11264 /ORSE	Marreta de 1/2 kg com cabo	un	0,00013	13,52	0,00			
11247 /ORSE	Serra mármore	un	0,000065	319,90	0,02			
11246 /ORSE	Escala métrica de bambú	Un	0,000455	10,22	0,00			
11245 /ORSE	Desempoladeira de madeira 12x22	un	0,000455	11,60	0,01			
02378 /ORSE	Vale transporte	un	0,149784	4,50	0,67			
	MÃO-DE-OBRA (111,36%)							
04750 /SINAPI	Pedreiro (horista)	h	0,6500	9,67	13,29			
06111 /SINAPI	Servente de obras (horista)	h	1,1400	6,90	16,63			
	SERVIÇOS DE TERCEIROS							
10362 /ORSE	Seguro de vida e acidente em grupo	un	0,008055	12,54	0,10			
10517 /ORSE	Exames admissionais/demissionais (checkup)	cj	0,000716	300,00	0,21			
10761 /ORSE	Refeição - café da manhã (café com leite e dois pães com manteiga)	un	0,182222	5,00	0,91			
RESUMO DA COMPOSIÇÃO		MÃO DE OBRA	14,16	MATERIAL	2.504,82	CUSTO TOTAL	2.535,96	PREÇO TOTAL
EQUIPAMENTO	0,00	ENC. (111,3600%)	15,76	SERV. TERCEIRO	1,22	BDI (23,5400 %)	518,35	3.054,31
COMPOSIÇÃO SINTÉTICA								
* CÓDIGO	DESCRIÇÃO DO INSUMO/SERVIÇO AUXILIAR	UN	QTD					
M 03116 /ORSE	Cantoneira alumínio anodizado natural, 1" x 1/8" - vara com 6m - 0,408 kg/m	m	0,6000					
M 14470 /ORSE	Pedra silestone branco, e = 2cm	m2	1,0000					
O 10549 /ORSE	Encargos Complementares - Servente	h	1,1400					
O 10550 /ORSE	Encargos Complementares - Pedreiro	h	0,6500					
P 04750 /SINAPI	Pedreiro (horista)	h	0,6500					
P 06111 /SINAPI	Servente de obras (horista)	h	1,1400					

CÓDIGO	Barracão aberto para apoio à produção (carpintaria, central de armação, oficina, etc.) c/ tesouras, telha 4mm, piso em concreto de sempolado							UNID
11703/ORSE								m2
COMPOSIÇÃO ANALÍTICA								
CÓDIGO	EQUIPAMENTO	UN	QTD	CUSTO UNIT	CUSTO TOTAL			

* E = Equipamento, M = Material, P = Mão-de-obra, S = Serviço de terceiro, O = Serviço Auxiliar

**HOSPITAL SÃO LUIZ GONZAGA**PRAÇA ORLANDO FERREIRA ALVES, Nº 101
CONVENIÊNCIA ITABAIANINHA-SE CNPJ :**HOSPITAL SÃO LUIZ GONZAGA - RECEPÇÃO****RELAÇÃO DE COMPOSIÇÕES DO EMPREENDIMENTO**

Cod. Empreendimento : 00038

Ref : Setembro/2025-1 Moeda : R\$

CÓDIGO	Barracão aberto para apoio à produção (carpintaria, central de armação, oficina, etc.) c/ tesouras, telha 4mm, piso em concreto de sempolado	UNID			
11703/ORSE		m2			
COMPOSIÇÃO ANALÍTICA					
CÓDIGO	EQUIPAMENTO	UN	QTD	CUSTO UNIT	CUSTO TOTAL
11249 /ORSE	Serra circular eletrica portatil	un	0,000109	979,65	0,11
11248 /ORSE	Furadeira e Parafusadeira eletrica Bosch ou Similar profissional	un	0,000109	246,00	0,03
MATERIAL					
11245 /ORSE	Desempoladeira de madeira 12x22	un	,00038864	11,60	0,00
11244 /ORSE	Martelo com unha	un	0,000218	39,10	0,01
11243 /ORSE	Martelo sem unha	un	,00005552	28,00	0,00
11246 /ORSE	Escala métrica de bambú	Un	,00038864	10,22	0,00
11247 /ORSE	Serra mármore	un	,00005552	319,90	0,02
10599 /ORSE	Protetor solar fps 30 com 120ml	un	,00538308	18,00	0,10
10790 /ORSE	Prumo de face	un	,00005552	25,95	0,00
10789 /ORSE	Nível de bolha de madeira	un	,00011104	15,40	0,00
10788 /ORSE	Pá quadrada	un	,00026908	36,90	0,01
10596 /ORSE	Protetor auricular	un	0,0134577	4,81	0,06
10579 /ORSE	Chave de fenda chata 30 cm	un	0,000218	26,89	0,01
10578 /ORSE	Formão grande	un	0,000218	21,30	0,00
11264 /ORSE	Marreta de 1/2 kg com cabo	un	,00011104	13,52	0,00
11265 /ORSE	Martelo de borracha com cabo	un	,00022208	18,75	0,00
01607 /SINAPI	Conjunto arruelas de vedacao 5/16" para telha fibrocimento (uma arruela metalica e uma arruela pvc - c onicas)	cj	1,4200	0,33	0,47
02711 /SINAPI	Carrinho de mao, em aco, com capacidade de *45 a 65* l / *100* kg, pneu com camara	un	,00026908	185,23	0,05
04299 /SINAPI	Parafuso zincado rosca soberba, cabeca sextavada, 5/16" x 110 mm, para fixacao de telha em madeira	un	1,4200	1,75	2,49
12892 /SINAPI	Luva raspa de couro, cano curto (punho *7* cm)	par	,00687838	10,87	0,07
12893 /SINAPI	Bota de seguranca com biqueira de aco e colarinho acolchoado	par	,00228348	73,93	0,17
12894 /SINAPI	Capa para chuva em pvc com forro de poliester, com capuz (amarela ou azul)	un	,00059812	20,11	0,01
12895 /SINAPI	Capacete de seguranca aba frontal com suspensao de polietileno, sem jugular (classe b)	un	,00179436	13,50	0,02
44535 /SINAPI	Servico de bombeamento de concreto com consumo minimo de 40 m3, (disponibilizacao de bomba), sem o lan cimento	m3	0,0700	48,83	3,42
00634 /ORSE	Concreto usinado bombeavel b0-b1 fck=15mpa	m3	0,0700	455,83	31,91
04728 /ORSE	Talhadeira chata 10"	un	,00040362	18,58	0,01
01567 /ORSE	Madeira massaranduba serrada (peça) 5cm x 11cm (0,0055 m³/m)	m	0,9500	34,40	32,68
01651 /ORSE	Óculos branco proteção	pr	,00228348	6,00	0,01
02064 /ORSE	Suporte em "U" para fixação do pendural em linhas de tesouras, em barra 4" x 3/16" com parafuso e porc a 5/8"	un	0,0300	215,39	6,46
02193 /ORSE	Telha fibrocimento ondulada, dim: 2,44 x 0,50m, esp=4 mm, s/ acessorios	m2	1,1700	24,65	28,84

* E = Equipamento, M = Material, P = Mão-de-obra, S = Serviço de terceiro, O = Serviço Auxiliar

**HOSPITAL SÃO LUIZ GONZAGA**PRAÇA ORLANDO FERREIRA ALVES, Nº 101
CONVENIÊNCIA ITABAIANINHA-SE CNPJ :**HOSPITAL SÃO LUIZ GONZAGA - RECEPÇÃO****RELAÇÃO DE COMPOSIÇÕES DO EMPREENDIMENTO**

Cod. Empreendimento : 00038

Ref : Setembro/2025-1 Moeda : R\$

CÓDIGO	Barracão aberto para apoio à produção (carpintaria, central de armação, oficina, etc.) c/ tesouras, telha 4mm, piso em concreto de sempolado							UNID
11703/ORSE								m2
COMPOSIÇÃO ANALÍTICA								
CÓDIGO	MATERIAL	UN	QTD	CUSTO UNIT	CUSTO TOTAL			
02378 /ORSE	Vale transporte	un	,23419822	4,50	1,05			
04174 /ORSE	Desempenadeira de aço lisa, cabo madeira, ref:143, Atlas ou similar	un	0,0002776	12,90	0,00			
04722 /ORSE	Colher de pedreiro	un	,00022208	18,80	0,00			
00941 /ORSE	Fardamento com mangas curta	un	0,0044859	193,04	0,87			
04729 /ORSE	Marreta 1 kg com cabo	un	,00013454	37,80	0,01			
08877 /ORSE	Madeira massaranduba serrada (peça) 5cm x 14cm (0,007 m³/m)	m	0,7800	44,80	34,94			
10282 /ORSE	Regua de alumínio c/ 2,00m (para pedreiro)	un	,00011104	44,00	0,00			
00158 /ORSE	Almoço (Participação do empregador)	un	,30444308	14,00	4,26			
10577 /ORSE	Serrote 40cm	un	0,000109	36,00	0,00			
10492 /ORSE	Cesta Básica	un	0,0134577	205,00	2,76			
MÃO-DE-OBRA (111,36%)								
04750 /SINAPI	Pedreiro (horista)	h	0,5552	9,67	11,35			
01213 /SINAPI	Carpinteiro de formas para concreto (horista)	h	1,0900	9,67	22,28			
06111 /SINAPI	Servente de obras (horista)	h	1,3454	6,90	19,62			
SERVIÇOS DE TERCEIROS								
10761 /ORSE	Refeição - café da manhã (café com leite e dois pães com manteiga)	un	,30444308	5,00	1,52			
10362 /ORSE	Seguro de vida e acidente em grupo	un	0,0134577	12,54	0,17			
10517 /ORSE	Exames admissionais/demissionais (checkup)	cj	,00119624	300,00	0,36			
RESUMO DA COMPOSIÇÃO		MÃO DE OBRA	25,19	MATERIAL	150,70	CUSTO TOTAL	206,14	PREÇO TOTAL
EQUIPAMENTO	0,14	ENC. (111,3600%)	28,06	SERV. TERCEIRO	2,05	BDI (23,5400 %)	42,14	248,28
COMPOSIÇÃO SINTÉTICA								
* CÓDIGO	DESCRIÇÃO DO INSUMO/SERVIÇO AUXILIAR						UN	QTD
O 00199 /ORSE	Madeiramento em massaranduba/madeira de lei, peça serrada p/ telha fibrocimento 4mm tipo Vogatex da Eternit ou similar						m2	1,0000
O 00211 /ORSE	Madeiramento em massaranduba/madeira de lei, tesoura com vão de 8m a 10 m						un	0,0300
O 00234 /ORSE	Telhamento com telha de fibrocimento ondulada esp = 4mm						m2	1,0000
O 05103 /ORSE	Regularização Manual						m2	1,0000
O 11702 /ORSE	Piso em concreto simples desempolado, fck = 15 MPa, e = 7 cm - Não inclui formas para juntas de concretagem						m2	1,0000

* E = Equipamento, M = Material, P = Mão-de-obra, S = Serviço de terceiro, O = Serviço Auxiliar

**HOSPITAL SÃO LUIZ GONZAGA**PRAÇA ORLANDO FERREIRA ALVES, Nº 101
CONVENIÊNCIA ITABAIANINHA-SE CNPJ :**HOSPITAL SÃO LUIZ GONZAGA - RECEPÇÃO****RELAÇÃO DE COMPOSIÇÕES DO EMPREENDIMENTO**

Cod. Empreendimento : 00038

Ref : Setembro/2025-1 Moeda : R\$

CÓDIGO	Caixa de alvenaria de tijolo maciço (0,10m) dimensões interna 30x30x30cm revestida internamente com argamassa 1:3 e tampa de concreto - R1	UNID			
01705/ORSE		un			
COMPOSIÇÃO ANALÍTICA					
CÓDIGO	EQUIPAMENTO	UN	QTD	CUSTO UNIT	CUSTO TOTAL
11248 /ORSE	Furadeira e Parafusadeira elétrica Bosch ou Similar profissional	un	,00001996	246,00	0,00
11249 /ORSE	Serra circular elétrica portátil	un	,00001996	979,65	0,02
MATERIAL					
10577 /ORSE	Serrote 40cm	un	,00001996	36,00	0,00
12895 /SINAPI	Capacete de segurança aba frontal com suspensão de polietileno, sem jugular (classe b)	un	,00187996	13,50	0,03
04728 /ORSE	Talhadeira chata 10"	un	,00050141	18,58	0,01
04729 /ORSE	Marreta 1 kg com cabo	un	,00016713	37,80	0,01
10282 /ORSE	Regua de alumínio c/ 2,00m (para pedreiro)	un	,00024237	44,00	0,01
10492 /ORSE	Cesta Básica	un	,01409994	205,00	2,89
04722 /ORSE	Colher de pedreiro	un	,00048475	18,80	0,01
10578 /ORSE	Formão grande	un	,00003993	21,30	0,00
10579 /ORSE	Chave de fenda chata 30 cm	un	,00003993	26,89	0,00
10585 /ORSE	Arco de serra	un	,00001006	19,95	0,00
10586 /ORSE	Torquesa	un	,00001006	39,00	0,00
10596 /ORSE	Protetor auricular	un	,01409994	4,81	0,07
10599 /ORSE	Protetor solar fps 30 com 120ml	un	,00563995	18,00	0,10
01569 /ORSE	Madeira mista serrada (barrote) 6 x 6cm - 0,0036 m ³ /m (angelim, louro)	m	0,1300	6,69	0,87
43132 /SINAPI	Arame recozido 16 bwg, d = 1,65 mm (0,016 kg/m) ou 18 bwg, d = 1,25 mm (0,01 kg/m)	kg	0,0120	30,99	0,37
00158 /ORSE	Almoço (Participação do empregador)	un	,31897195	14,00	4,47
00941 /ORSE	Fardamento com mangas curta	un	,00469998	193,04	0,91
01113 /ORSE	Impermeabilizante para concretos e argamassas Vedacit ou similar	kg	0,1920	8,83	1,70
04174 /ORSE	Desempenadeira de aço lisa, cabo madeira, ref:143, Atlas ou similar	un	,00060594	12,90	0,01
01651 /ORSE	Óculos branco proteção	pr	,00248666	6,00	0,01
02212 /ORSE	Tijolo cerâmico maciço 5 x 9 x 19cm	un	46,8000	0,70	32,76
39315 /SINAPI	Espacador / distanciador tipo garra dupla, em plástico, cobertura *20* mm, para ferragens de lajes e fundo de vigas	un	0,2400	0,36	0,09
02378 /ORSE	Vale transporte	un	,25288886	4,50	1,14
39017 /SINAPI	Espacador / distanciador circular com entrada lateral, em plástico, para vergalhão *4,2 a 12,5* mm, cobertura 20 mm	un	0,2400	0,22	0,05
04718 /SINAPI	Pedra britada n. 2 (19 a 38 mm) posto pedreira/fornecedor, sem frete	m ³	0,008151	138,48	1,13
01379 /SINAPI	Cimento portland composto cp ii-32	kg	14,41148	0,78	11,24
11265 /ORSE	Martelo de borracha com cabo	un	,00048475	18,75	0,01
00367 /SINAPI	Areia grossa - posto jazida/fornecedor (retirado na jazida, sem transporte)	m ³	,04645204	101,30	4,71
00370 /SINAPI	Areia média - posto jazida/fornecedor (retirado na jazida, sem transporte)	m ³	0,01296	100,00	1,30

* E = Equipamento, M = Material, P = Mão-de-obra, S = Serviço de terceiro, O = Serviço Auxiliar

**HOSPITAL SÃO LUIZ GONZAGA**PRAÇA ORLANDO FERREIRA ALVES, Nº 101
CONVENIÊNCIA ITABAIANINHA-SE CNPJ :**HOSPITAL SÃO LUIZ GONZAGA - RECEPÇÃO****RELAÇÃO DE COMPOSIÇÕES DO EMPREENDIMENTO**

Cod. Empreendimento : 00038

Ref : Setembro/2025-1 Moeda : R\$

CÓDIGO	Caixa de alvenaria de tijolo maciço (0,10m) dimensões interna 30x30x30cm revestida internamente com argamassa 1:3 e tampa de concreto - R1						UNID	
01705/ORSE							un	
COMPOSIÇÃO ANALÍTICA								
CÓDIGO	MATERIAL	UN	QTD	CUSTO UNIT	CUSTO TOTAL			
01106 /SINAPI	Cal hidratada ch-i para argamassas	kg	5,17608	1,30	6,73			
11264 /ORSE	Marreta de 1/2 kg com cabo	un	,00024237	13,52	0,00			
02692 /SINAPI	Desmoldante protetor para formas de madeira, de base oleosa emulsificada em água	l	0,00195	9,31	0,02			
12892 /SINAPI	Luva raspa de couro, cano curto (punho *7* cm)	par	,00720661	10,87	0,08			
06189 /SINAPI	Tabua não aparelhada *2,5 x 30* cm, em macaranduba/massaranduba, angelim ou equivalente da região - bruta	m	0,2392	23,08	5,52			
05067 /SINAPI	Prego de aço polido com cabeça 16 x 24 (2 1/4 x 12)	kg	0,0390	17,72	0,69			
04721 /SINAPI	Pedra britada n. 1 (9,5 a 19 mm) posto pedra/fornecedor, sem frete	m3	0,002717	137,75	0,37			
12894 /SINAPI	Capa para chuva em pvc com forro de poliéster, com capuz (amarela ou azul)	un	,00062664	20,11	0,01			
11243 /ORSE	Martelo sem unha	un	,00012118	28,00	0,00			
12893 /SINAPI	Bota de segurança com biqueira de aço e colarinho acolchoado	par	,00248666	73,93	0,18			
10788 /ORSE	Pá quadrada	un	,00033428	36,90	0,01			
10789 /ORSE	Nível de bolha de madeira	un	,00024237	15,40	0,00			
10790 /ORSE	Prumo de face	un	,00012118	25,95	0,00			
04509 /SINAPI	Sarrafo *2,5 x 10* cm em pinus, mista ou equivalente da região - bruta	m	0,0780	5,66	0,44			
11244 /ORSE	Martelo com unha	un	,00003993	39,10	0,00			
11245 /ORSE	Desempoladeira de madeira 12x22	un	,00084831	11,60	0,01			
11246 /ORSE	Escala métrica de bambú	un	,00084831	10,22	0,01			
11247 /ORSE	Serra mármore	un	,00012118	319,90	0,04			
02711 /SINAPI	Carrinho de mão, em aço, com capacidade de *45 a 65* l / *100* kg, pneu com câmara	un	,00033428	185,23	0,06			
00080 /ORSE	Aço CA-25 6,3 a 12,5 mm MÃO-DE-OBRA (111,36%)	kg	0,6000	8,20	4,92			
06111 /SINAPI	Servente de obras (horista)	h	1,67142	6,90	24,38			
00378 /SINAPI	Armador (horista)	h	0,05034	9,67	1,03			
04750 /SINAPI	Pedreiro (horista)	h	1,21188	9,67	24,77			
01213 /SINAPI	Carpinteiro de formas para concreto (horista)	h	0,19968	9,67	4,08			
SERVIÇOS DE TERCEIROS								
10761 /ORSE	Refeição - café da manhã (café com leite e dois pães com manteiga)	un	,31897195	5,00	1,59			
10362 /ORSE	Seguro de vida e acidente em grupo	un	,01409994	12,54	0,18			
10517 /ORSE	Exames admissionais/demissionais (checkup)	cj	,00125331	300,00	0,38			
RESUMO DA COMPOSIÇÃO		MÃO DE OBRA	25,67	MATERIAL	82,99	CUSTO TOTAL	139,42	PREÇO TOTAL
EQUIPAMENTO	0,02	ENC. (111,3600%)	28,59	SERV. TERCEIRO	2,15	BDI (23,5400 %)	28,50	167,92

* E = Equipamento, M = Material, P = Mão-de-obra, S = Serviço de terceiro, O = Serviço Auxiliar

**HOSPITAL SÃO LUIZ GONZAGA**PRAÇA ORLANDO FERREIRA ALVES, Nº 101
CONVENIÊNCIA ITABAIANINHA-SE CNPJ :**HOSPITAL SÃO LUIZ GONZAGA - RECEPÇÃO****RELAÇÃO DE COMPOSIÇÕES DO EMPREENDIMENTO**

Cod. Empreendimento : 00038

Ref : Setembro/2025-1 Moeda : R\$

CÓDIGO	Caixa de alvenaria de tijolo maciço (0,10m) dimensões interna 30x30x30cm revestida internamente com argamassa 1:3 e tampa de concreto - R1	UNID	
01705/ORSE		un	
COMPOSIÇÃO ANALÍTICA			
COMPOSIÇÃO SINTÉTICA			
* CÓDIGO	DESCRIÇÃO DO INSUMO/SERVIÇO AUXILIAR	UN	QTD
O 00079 /ORSE	Forma plana para fundações, em tábuas de pinho, 02 usos	m2	0,1300
O 00126 /ORSE	Concreto simples fabricado na obra, fck=15 mpa, lançado e adensado	m3	0,0130
O 00139 /ORSE	Aço CA - 25 Ø 6,3 a 12,5mm, inclusive corte, dobragem, montagem e colocação de ferragens nas formas, para superestrutura	kg	0,6000
O 00157 /ORSE	Alvenaria tijolo cerâmico maciço (5x9x19), esp = 0,19m (dobrada), com argamassa traço t5 - 1:2:8 (cimento / cal / areia)	m2	0,3600
O 02497 /ORSE	Escavação manual de vala ou cava em material de 1ª categoria, profundidade até 1,50m	m3	0,0600
O 03310 /ORSE	Chapisco em parede com argamassa traço t1 - 1:3 (cimento / areia) - Revisado 08/2015	m2	0,4800
O 03318 /ORSE	Reboco especial de parede 2cm com argamassa traço t3 - 1:3 cimento / areia / vedacit	m2	0,4800

CÓDIGO	Calha semi-circular em concreto pré-moldado d=30cm	UNID			
02766/ORSE		m			
COMPOSIÇÃO ANALÍTICA					
CÓDIGO	MATERIAL	UN	QTD	CUSTO UNIT	CUSTO TOTAL
11265 /ORSE	Martelo de borracha com cabo	un	0,00008	18,75	0,00
00370 /SINAPI	Areia media - posto jazida/fornecedor (retirado na jazida, sem transporte)	m3	0,002808	100,00	0,28
01379 /SINAPI	Cimento portland composto cp ii-32	kg	1,17572	0,78	0,92
11264 /ORSE	Marreta de 1/2 kg com cabo	un	0,00004	13,52	0,00
02711 /SINAPI	Carrinho de mão, em aço, com capacidade de *45 a 65* l / *100* kg, pneu com câmara	un	,00012208	185,23	0,02
11247 /ORSE	Serra mármore	un	0,00002	319,90	0,01
11246 /ORSE	Escala métrica de bambú	Un	0,00014	10,22	0,00
10541 /SINAPI	Calha/canaleta de concreto simples, tipo meia cana, diametro de 30 cm, para água pluvial	m	1,0500	23,50	24,68
11245 /ORSE	Desempoladeira de madeira 12x22	un	0,00014	11,60	0,00
11243 /ORSE	Martelo sem unha	un	0,00002	28,00	0,00
10790 /ORSE	Prumo de face	un	0,00002	25,95	0,00
10789 /ORSE	Nível de bolha de madeira	un	0,00004	15,40	0,00
10788 /ORSE	Pá quadrada	un	,00012208	36,90	0,00
10599 /ORSE	Protetor solar fps 30 com 120ml	un	,00145872	18,00	0,03
10596 /ORSE	Protetor auricular	un	0,0036468	4,81	0,02
10492 /ORSE	Cesta Básica	un	0,0036468	205,00	0,75
10282 /ORSE	Regua de alumínio c/ 2,00m (para pedreiro)	un	0,00004	44,00	0,00
04729 /ORSE	Marreta 1 kg com cabo	un	,00006104	37,80	0,00

* E = Equipamento, M = Material, P = Mão-de-obra, S = Serviço de terceiro, O = Serviço Auxiliar

**HOSPITAL SÃO LUIZ GONZAGA**PRAÇA ORLANDO FERREIRA ALVES, Nº 101
CONVENIÊNCIA ITABAIANINHA-SE CNPJ :**HOSPITAL SÃO LUIZ GONZAGA - RECEPÇÃO****RELAÇÃO DE COMPOSIÇÕES DO EMPREENDIMENTO**

Cod. Empreendimento : 00038

Ref : Setembro/2025-1 Moeda : R\$

CÓDIGO	Calha semi-circular em concreto pré-moldado d=30cm							UNID
02766/ORSE								m
COMPOSIÇÃO ANALÍTICA								
CÓDIGO	MATERIAL	UN	QTD	CUSTO UNIT	CUSTO TOTAL			
04728 /ORSE	Talhadeira chata 10"	un	,00018312	18,58	0,00			
00941 /ORSE	Fardamento com mangas curta	un	0,0012156	193,04	0,23			
01651 /ORSE	Óculos branco proteção	pr	,00064832	6,00	0,00			
02378 /ORSE	Vale transporte	un	,07051864	4,50	0,32			
04174 /ORSE	Desempenadeira de aço lisa, cabo madeira, ref:143, Atlas ou similar	un	0,0001	12,90	0,00			
04722 /ORSE	Colher de pedreiro	un	0,00008	18,80	0,00			
00158 /ORSE	Almoço (Participação do empregador)	un	,08249872	14,00	1,16			
12895 /SINAPI	Capacete de segurança aba frontal com suspensão de polietileno, sem jugular (classe b)	un	,00048624	13,50	0,01			
12894 /SINAPI	Capa para chuva em pvc com forro de poliéster, com capuz (amarela ou azul)	un	,00016208	20,11	0,00			
12893 /SINAPI	Bota de segurança com biqueira de aço e colarinho acolchoado	par	,00064832	73,93	0,05			
12892 /SINAPI	Luva raspa de couro, cano curto (punho *7* cm)	par	,00186392	10,87	0,02			
MÃO-DE-OBRA (111,36%)								
00054 /ORSE	Encarregado de turma - SICRO	h	0,2000	8,60	3,64			
06111 /SINAPI	Servente de obras (horista)	h	0,6104	6,90	8,90			
04750 /SINAPI	Pedreiro (horista)	h	0,2000	9,67	4,09			
SERVIÇOS DE TERCEIROS								
10362 /ORSE	Seguro de vida e acidente em grupo	un	0,0036468	12,54	0,05			
10761 /ORSE	Refeição - café da manhã (café com leite e dois pães com manteiga)	un	,08249872	5,00	0,41			
10517 /ORSE	Exames admissionais/demissionais (checkup)	cj	,00032416	300,00	0,10			
RESUMO DA COMPOSIÇÃO		MÃO DE OBRA	7,86	MATERIAL	28,50	CUSTO TOTAL	45,69	PREÇO TOTAL
EQUIPAMENTO	0,00	ENC. (111,3600%)	8,77	SERV. TERCEIRO	0,56	BDI (23,5400 %)	9,34	55,03
COMPOSIÇÃO SINTÉTICA								
* CÓDIGO	DESCRIÇÃO DO INSUMO/SERVIÇO AUXILIAR	UN	QTD					
M 10541 /SINAPI	Calha/canaleta de concreto simples, tipo meia cana, diametro de 30 cm, para agua pluvial	m	1,0500					
O 01903 /ORSE	Argamassa cimento e areia traço t-1 (1:3) - 1 saco cimento 50kg / 3 padiolas areia dim. 0.35 x 0.45 x 0.23 m - Confeccã	m3	0,0026					
O 10549 /ORSE	Encargos Complementares - Servente	h	0,6000					
O 10550 /ORSE	Encargos Complementares - Pedreiro	h	0,2000					
P 00054 /ORSE	Encarregado de turma - SICRO	h	0,2000					
P 04750 /SINAPI	Pedreiro (horista)	h	0,2000					
P 06111 /SINAPI	Servente de obras (horista)	h	0,6000					

* E = Equipamento, M = Material, P = Mão-de-obra, S = Serviço de terceiro, O = Serviço Auxiliar

**HOSPITAL SÃO LUIZ GONZAGA**PRAÇA ORLANDO FERREIRA ALVES, Nº 101
CONVENIÊNCIA ITABAIANINHA-SE CNPJ :**HOSPITAL SÃO LUIZ GONZAGA - RECEPÇÃO****RELAÇÃO DE COMPOSIÇÕES DO EMPREENDIMENTO**

Cod. Empreendimento : 00038

Ref : Setembro/2025-1 Moeda : R\$

CÓDIGO	Chapisco em parede com argamassa traço t2 - 1:3 (cimento / areia / adesivo bianco) - Revisado 08/2015					UNID
03311/ORSE						m2
COMPOSIÇÃO ANALÍTICA						
CÓDIGO	MATERIAL	UN	QTD	CUSTO UNIT	CUSTO TOTAL	
00370 /SINAPI	Areia media - posto jazida/fornecedor (retirado na jazida, sem transporte)	m3	0,0054	100,00	0,54	
02711 /SINAPI	Carrinho de mao, em aco, com capacidade de *45 a 65* l / *100* kg, pneu com camara	un	0,000024	185,23	0,00	
01379 /SINAPI	Cimento portland composto cp ii-32	kg	2,2610	0,78	1,76	
11264 /ORSE	Marreta de 1/2 kg com cabo	un	0,00002	13,52	0,00	
11265 /ORSE	Martelo de borracha com cabo	un	0,00004	18,75	0,00	
11247 /ORSE	Serra mármore	un	0,00001	319,90	0,00	
11246 /ORSE	Escala métrica de bambú	Un	0,00007	10,22	0,00	
11245 /ORSE	Desempoladeira de madeira 12x22	un	0,00007	11,60	0,00	
12892 /SINAPI	Luva raspa de couro, cano curto (punho *7* cm)	par	0,000506	10,87	0,01	
04729 /ORSE	Marreta 1 kg com cabo	un	0,000012	37,80	0,00	
10790 /ORSE	Prumo de face	un	0,00001	25,95	0,00	
10789 /ORSE	Nivel de bolha de madeira	un	0,00002	15,40	0,00	
10788 /ORSE	Pá quadrada	un	0,000024	36,90	0,00	
10599 /ORSE	Protetor solar fps 30 com 120ml	un	0,000396	18,00	0,01	
10596 /ORSE	Protetor auricular	un	0,00099	4,81	0,00	
10492 /ORSE	Cesta Básica	un	0,00099	205,00	0,20	
10282 /ORSE	Regua de alumínio c/ 2,00m (para pedreiro)	un	0,00002	44,00	0,00	
00135 /ORSE	Adesivo bianco (vedacit) - p/ chapisco, concreto e argamassa - ou similar	kg	0,3000	29,44	8,83	
04728 /ORSE	Talhadeira chata 10"	un	0,000036	18,58	0,00	
04722 /ORSE	Colher de pedreiro	un	0,00004	18,80	0,00	
04174 /ORSE	Desempenadeira de aço lisa, cabo madeira, ref:143, Atlas ou similar	un	0,00005	12,90	0,00	
02378 /ORSE	Vale transporte	un	0,017832	4,50	0,08	
01651 /ORSE	Óculos branco proteção	pr	0,000176	6,00	0,00	
00941 /ORSE	Fardamento com mangas curta	un	0,00033	193,04	0,06	
00158 /ORSE	Almoço (Participação do empregador)	un	0,022396	14,00	0,31	
11243 /ORSE	Martelo sem unha	un	0,00001	28,00	0,00	
12893 /SINAPI	Bota de segurança com biqueira de aco e colarinho acolchoado	par	0,000176	73,93	0,01	
12894 /SINAPI	Capa para chuva em pvc com forro de poliester, com capuz (amarela ou azul)	un	0,000044	20,11	0,00	
12895 /SINAPI	Capacete de segurança aba frontal com suspensao de polietileno, sem jugular (classe b)	un	0,000132	13,50	0,00	
	MÃO-DE-OBRA (111,36%)					
06111 /SINAPI	Servente de obras (horista)	h	0,1200	6,90	1,75	
04750 /SINAPI	Pedreiro (horista)	h	0,1000	9,67	2,04	
	SERVIÇOS DE TERCEIROS					

* E = Equipamento, M = Material, P = Mão-de-obra, S = Serviço de terceiro, O = Serviço Auxiliar

**HOSPITAL SÃO LUIZ GONZAGA**PRAÇA ORLANDO FERREIRA ALVES, Nº 101
CONVENIÊNCIA ITABAIANINHA-SE CNPJ :**HOSPITAL SÃO LUIZ GONZAGA - RECEPÇÃO****RELAÇÃO DE COMPOSIÇÕES DO EMPREENDIMENTO**

Cod. Empreendimento : 00038

Ref : Setembro/2025-1 Moeda : R\$

CÓDIGO	Chapisco em parede com argamassa traço t2 - 1:3 (cimento / areia / adesivo branco) - Revisado 08/2015						UNID	
03311/ORSE							m2	
COMPOSIÇÃO ANALÍTICA								
CÓDIGO	SERVIÇOS DE TERCEIROS	UN	QTD	CUSTO UNIT	CUSTO TOTAL			
10362 /ORSE	Seguro de vida e acidente em grupo	un	0,00099	12,54	0,01			
10517 /ORSE	Exames admissionais/demissionais (checkup)	cj	0,000088	300,00	0,03			
10761 /ORSE	Refeição - café da manhã (café com leite e dois pães com manteiga)	un	0,022396	5,00	0,11			
RESUMO DA COMPOSIÇÃO	MÃO DE OBRA	1,80	MATERIAL	11,81	CUSTO TOTAL	15,75	PREÇO TOTAL	
EQUIPAMENTO	0,00	ENC. (111,3600%)	1,99	SERV. TERCEIRO	0,15	BDI (23,5400 %)	3,22	18,97
COMPOSIÇÃO SINTÉTICA								
* CÓDIGO	DESCRIÇÃO DO INSUMO/SERVIÇO AUXILIAR	UN	QTD					
O 01904 /ORSE	Argamassa cimento e areia traço t-2 (1:3), com aditivo branco ou similar -1 saco cimento 50kg / 3 padiolas areia dim. 0	m3	0	0,0050				
O 10549 /ORSE	Encargos Complementares - Servente	h		0,1000				
O 10550 /ORSE	Encargos Complementares - Pedreiro	h		0,1000				
P 04750 /SINAPI	Pedreiro (horista)	h		0,1000				
P 06111 /SINAPI	Servente de obras (horista)	h		0,1000				

CÓDIGO	Coleta e carga manuais de entulho						UNID
00026/ORSE							m3
COMPOSIÇÃO ANALÍTICA							
CÓDIGO	MATERIAL	UN	QTD	CUSTO UNIT	CUSTO TOTAL		
12894 /SINAPI	Capa para chuva em pvc com forro de poliester, com capuz (amarela ou azul)	un	0,0002	20,11	0,00		
12893 /SINAPI	Bota de segurança com biqueira de aço e colarinho acolchoado	par	0,0008	73,93	0,06		
12892 /SINAPI	Luva raspa de couro, cano curto (punho *7* cm)	par	0,0023	10,87	0,03		
02711 /SINAPI	Carrinho de mão, em aço, com capacidade de *45 a 65* l / *100* kg, pneu com camara	un	0,0002	185,23	0,04		
10788 /ORSE	Pá quadrada	un	0,0002	36,90	0,01		
10596 /ORSE	Protetor auricular	un	0,0045	4,81	0,02		
12895 /SINAPI	Capacete de segurança aba frontal com suspensao de polietileno, sem jugular (classe b)	un	0,0006	13,50	0,01		
10492 /ORSE	Cesta Básica	un	0,0045	205,00	0,92		
04729 /ORSE	Marreta 1 kg com cabo	un	0,0001	37,80	0,00		
04728 /ORSE	Talhadeira chata 10"	un	0,0003	18,58	0,01		
02378 /ORSE	Vale transporte	un	0,0941	4,50	0,42		
01651 /ORSE	Óculos branco proteção	pr	0,0008	6,00	0,00		
00941 /ORSE	Fardamento com mangas curta	un	0,0015	193,04	0,29		

* E = Equipamento, M = Material, P = Mão-de-obra, S = Serviço de terceiro, O = Serviço Auxiliar

**HOSPITAL SÃO LUIZ GONZAGA**PRAÇA ORLANDO FERREIRA ALVES, Nº 101
CONVENIÊNCIA ITABAIANINHA-SE CNPJ :**HOSPITAL SÃO LUIZ GONZAGA - RECEPÇÃO****RELAÇÃO DE COMPOSIÇÕES DO EMPREENDIMENTO**

Cod. Empreendimento : 00038

Ref : Setembro/2025-1 Moeda : R\$

CÓDIGO	Coleta e carga manuais de entulho						UNID	
00026/ORSE							m3	
COMPOSIÇÃO ANALÍTICA								
CÓDIGO	MATERIAL	UN	QTD	CUSTO UNIT	CUSTO TOTAL			
00158 /ORSE	Almoço (Participação do empregador)	un	0,1018	14,00	1,43			
10599 /ORSE	Protetor solar fps 30 com 120ml	un	0,0018	18,00	0,03			
	MÃO-DE-OBRA (111,36%)							
06111 /SINAPI	Servente de obras (horista)	h	1,0000	6,90	14,58			
	SERVIÇOS DE TERCEIROS							
10517 /ORSE	Exames admissionais/demissionais (checkup)	cj	0,0004	300,00	0,12			
10362 /ORSE	Seguro de vida e acidente em grupo	un	0,0045	12,54	0,06			
10761 /ORSE	Refeição - café da manhã (café com leite e dois pães com manteiga)	un	0,1018	5,00	0,51			
RESUMO DA COMPOSIÇÃO		MÃO DE OBRA	6,90	MATERIAL	3,27	CUSTO TOTAL	18,54	PREÇO TOTAL
EQUIPAMENTO	0,00	ENC. (111,3600%)	7,68	SERV. TERCEIRO	0,69	BDI (23,5400 %)	3,79	22,33
COMPOSIÇÃO SINTÉTICA								
* CÓDIGO	DESCRIÇÃO DO INSUMO/SERVIÇO AUXILIAR					UN	QTD	
O 10549 /ORSE	Encargos Complementares - Servente					h	1,0000	
P 06111 /SINAPI	Servente de obras (horista)					h	1,0000	

CÓDIGO	Concreto Armado fck=30,0MPa, usinado, bombeado, adensado e lançado, para uso Geral, com formas planas em compensado resinado 12mm (05 usos)						UNID
07369/ORSE							m3
COMPOSIÇÃO ANALÍTICA							
CÓDIGO	EQUIPAMENTO	UN	QTD	CUSTO UNIT	CUSTO TOTAL		
11249 /ORSE	Serra circular eletrica portatil	un	0,001009	979,65	0,99		
11248 /ORSE	Furadeira e Parafusadeira eletrica Bosch ou Similar profissional	un	0,001009	246,00	0,25		
	MATERIAL						
11247 /ORSE	Serra mármore	un	0,000036	319,90	0,01		
00158 /ORSE	Almoço (Participação do empregador)	un	3,92439	14,00	54,94		
11246 /ORSE	Escala métrica de bambú	Un	0,000252	10,22	0,00		
11245 /ORSE	Desempoladeira de madeira 12x22	un	0,000252	11,60	0,00		
11244 /ORSE	Martelo com unha	un	0,002018	39,10	0,08		
11243 /ORSE	Martelo sem unha	un	0,000036	28,00	0,00		
10790 /ORSE	Prumo de face	un	0,000036	25,95	0,00		
10789 /ORSE	Nível de bolha de madeira	un	0,000072	15,40	0,00		

* E = Equipamento, M = Material, P = Mão-de-obra, S = Serviço de terceiro, O = Serviço Auxiliar

**HOSPITAL SÃO LUIZ GONZAGA**PRAÇA ORLANDO FERREIRA ALVES, Nº 101
CONVENIÊNCIA ITABAIANINHA-SE CNPJ :

HOSPITAL SÃO LUIZ GONZAGA - RECEPÇÃO

RELAÇÃO DE COMPOSIÇÕES DO EMPREENDIMENTO

Cod. Empreendimento : 00038

Ref : Setembro/2025-1 Moeda : R\$

CÓDIGO	Concreto Armado fck=30,0MPa, usinado, bombeado, adensado e lançado, para uso Geral, com formas planas em compensado resinado 12mm (05 usos)	UNID			
07369/ORSE		m3			
COMPOSIÇÃO ANALÍTICA					
CÓDIGO	MATERIAL	UN	QTD	CUSTO UNIT	CUSTO TOTAL
11264 /ORSE	Marreta de 1/2 kg com cabo	un	0,000072	13,52	0,00
00081 /ORSE	Aço ca-50 6,3 a 12,5 mm	kg	80,0000	8,54	683,20
11265 /ORSE	Martelo de borracha com cabo	un	0,000144	18,75	0,00
02692 /SINAPI	Desmoldante protetor para formas de madeira, de base oleosa emulsionada em agua	l	0,2000	9,31	1,86
06193 /SINAPI	Tabua nao aparelhada *2,5 x 20* cm, em macaranduba/massaranduba, angelim ou equivalente da regioao - bruta	m	1,2200	15,81	19,29
02711 /SINAPI	Carrinho de mao, em aco, com capacidade de *45 a 65* l / *100* kg, pneu com camara	un	0,004304	185,23	0,80
04509 /SINAPI	Sarrafo *2,5 x 10* cm em pinus, mista ou equivalente da regioao - bruta	m	10,8900	5,66	61,64
05068 /SINAPI	Prego de aco polido com cabeca 17 x 21 (2 x 11)	kg	0,2500	16,63	4,16
10585 /ORSE	Arco de serra	un	0,001316	19,95	0,03
04174 /ORSE	Desempeneadeira de aço lisa, cabo madeira, ref:143, Atlas ou similar	un	0,00018	12,90	0,00
10579 /ORSE	Chave de fenda chata 30 cm	un	0,002018	26,89	0,05
10578 /ORSE	Formão grande	un	0,002018	21,30	0,04
10577 /ORSE	Serrote 40cm	un	0,001009	36,00	0,04
10492 /ORSE	Cesta Básica	un	0,173475	205,00	35,56
10282 /ORSE	Regua de alumínio c/ 2,00m (para pedreiro)	un	0,000072	44,00	0,00
04729 /ORSE	Marreta 1 kg com cabo	un	0,002152	37,80	0,08
04728 /ORSE	Talhadeira chata 10"	un	0,006456	18,58	0,12
04722 /ORSE	Colher de pedreiro	un	0,000144	18,80	0,00
10788 /ORSE	Pá quadrada	un	0,004304	36,90	0,16
02378 /ORSE	Vale transporte	un	3,138794	4,50	14,12
01651 /ORSE	Óculos branco proteção	pr	0,029831	6,00	0,18
01569 /ORSE	Madeira mista serrada (barrote) 6 x 6cm - 0,0036 m3/m (angelim, louro)	m	12,2700	6,69	82,09
00941 /ORSE	Fardamento com mangas curta	un	0,057825	193,04	11,16
00630 /ORSE	Compensado resinado 12mm - Madeirit ou similar	m2	2,3400	44,17	103,36
10586 /ORSE	Torquesa	un	0,001316	39,00	0,05
10596 /ORSE	Protetor auricular	un	0,173475	4,81	0,83
10599 /ORSE	Protetor solar fps 30 com 120ml	un	0,06939	18,00	1,25
05069 /SINAPI	Prego de aco polido com cabeca 17 x 27 (2 1/2 x 11)	kg	1,0000	16,95	16,95
34494 /SINAPI	Concreto usinado bombeavel, classe de resistencia c30, com brita 0 e 1, slump = 100 +/- 20 mm, exclui servico de bombeamento (nbr 8953)	m3	1,0000	504,67	504,67
12892 /SINAPI	Luva raspa de couro, cano curto (punho *7* cm)	par	0,088665	10,87	0,96
12893 /SINAPI	Bota de seguranca com biqueira de aco e colarinho acolchoado	par	0,029831	73,93	2,21
12894 /SINAPI	Capa para chuva em pvc com forro de poliester, com capuz (amarela ou azul)	un	0,00771	20,11	0,16

* E = Equipamento, M = Material, P = Mão-de-obra, S = Serviço de terceiro, O = Serviço Auxiliar

**HOSPITAL SÃO LUIZ GONZAGA**PRAÇA ORLANDO FERREIRA ALVES, Nº 101
CONVENIÊNCIA ITABAIANINHA-SE CNPJ :**HOSPITAL SÃO LUIZ GONZAGA - RECEPÇÃO****RELAÇÃO DE COMPOSIÇÕES DO EMPREENDIMENTO**

Cod. Empreendimento : 00038

Ref : Setembro/2025-1 Moeda : R\$

CÓDIGO	Concreto Armado fck=30,0MPa, usinado, bombeado, adensado e lançado, para uso Geral, com formas planas em compensado resinado 12mm (05 usos)							UNID
07369/ORSE								m3
COMPOSIÇÃO ANALÍTICA								
CÓDIGO	MATERIAL	UN	QTD	CUSTO UNIT	CUSTO TOTAL			
12895 /SINAPI	Capacete de segurança aba frontal com suspensão de polietileno, sem jugular (classe b)	un	0,02313	13,50	0,31			
44535 /SINAPI	Serviço de bombeamento de concreto com consumo mínimo de 40 m3, (disponibilização de bomba), sem o lançamento de cimento	m3	1,0000	48,83	48,83			
43132 /SINAPI	Arame recozido 16 bwg, d = 1,65 mm (0,016 kg/m) ou 18 bwg, d = 1,25 mm (0,01 kg/m)	kg	1,6000	30,99	49,58			
43130 /SINAPI	Arame galvanizado 12 bwg, d = 2,76 mm (0,048 kg/m) ou 14 bwg, d = 2,11 mm (0,026 kg/m)	kg	1,5000	30,99	46,49			
39315 /SINAPI	Espacador / distanciador tipo garra dupla, em plástico, cobertura *20* mm, para ferragens de lajes e fundo de vigas	un	32,0000	0,36	11,52			
39017 /SINAPI	Espacador / distanciador circular com entrada lateral, em plástico, para vergalhão *4,2 a 12,5* mm, com acabamento 20 mm	un	32,0000	0,22	7,04			
MÃO-DE-OBRA (111,36%)								
06111 /SINAPI	Servente de obras (horista)	h	21,5200	6,90	313,84			
00378 /SINAPI	Armador (horista)	h	6,5800	9,67	134,49			
01213 /SINAPI	Carpinteiro de formas para concreto (horista)	h	10,0900	9,67	206,22			
04750 /SINAPI	Pedreiro (horista)	h	0,3600	9,67	7,36			
SERVIÇOS DE TERCEIROS								
10761 /ORSE	Refeição - café da manhã (café com leite e dois pães com manteiga)	un	3,92439	5,00	19,62			
10362 /ORSE	Seguro de vida e acidente em grupo	un	0,173475	12,54	2,18			
10517 /ORSE	Exames admissionais/demissionais (checkup)	cj	0,01542	300,00	4,63			
RESUMO DA COMPOSIÇÃO		MÃO DE OBRA	313,17	MATERIAL	1.763,80	CUSTO TOTAL	2.453,38	PREÇO TOTAL
EQUIPAMENTO	1,24	ENC. (111,3600%)	348,74	SERV. TERCEIRO	26,43	BDI (23,5400 %)	501,47	2.954,85
COMPOSIÇÃO SINTÉTICA								
* CÓDIGO	DESCRIÇÃO DO INSUMO/SERVIÇO AUXILIAR	UN	QTD					
O 00116 /ORSE	Forma Plana para estruturas, em compensado resinado de 12mm, 05 usos, inclusive escoramento - Revisada 07..2015	m2	10,0000					
O 00140 /ORSE	Aço CA - 50 Ø 6,3 a 12,5mm, inclusive corte, dobragem, montagem e colocação de ferragens nas formas, para superestrutura	kg	80,0000					
O 03346 /ORSE	Concreto simples usinado fck=30mpa, bombeado, lançado e adensado em superestrutura	m3	1,0000					

CÓDIGO	Confecção e instalação de letreiro em PS tipo caixa PS de 2 e 4mm, com avanço de 10cm, com pintura automotiva PU, Fixado por pino, recortado em Router p/ o ITPS							UNID
12419/ORSE								un
COMPOSIÇÃO ANALÍTICA								
CÓDIGO	MATERIAL	UN	QTD	CUSTO UNIT	CUSTO TOTAL			
13275 /ORSE	Confecção e instalação de letreiro em PS tipo caixa PS de 2 e 4mm, com avanço de 10cm, com pintura automotiva PU, Fixado por pino, recortado em Router p/ o ITPS	un	1,0000	11.703,72	11.703,72			

* E = Equipamento, M = Material, P = Mão-de-obra, S = Serviço de terceiro, O = Serviço Auxiliar

**HOSPITAL SÃO LUIZ GONZAGA**PRAÇA ORLANDO FERREIRA ALVES, Nº 101
CONVENIÊNCIA ITABAIANINHA-SE CNPJ :**HOSPITAL SÃO LUIZ GONZAGA - RECEPÇÃO****RELAÇÃO DE COMPOSIÇÕES DO EMPREENDIMENTO**

Cod. Empreendimento : 00038

Ref : Setembro/2025-1 Moeda : R\$

CÓDIGO	Confecção e instalação de letreiro em PS tipo caixa PS de 2 e 4mm, com avanço de 10cm, com pintura automotiva PU, Fixado por pino, recortado em Router p/ o ITPS						UNID	
12419/ORSE							un	
COMPOSIÇÃO ANALÍTICA								
RESUMO DA COMPOSIÇÃO	MÃO DE OBRA	0,00	MATERIAL	11.703,72	CUSTO TOTAL	11.703,72	PREÇO TOTAL	
EQUIPAMENTO	0,00	ENC. (111,3600%)	0,00	SERV. TERCEIRO	0,00	BDI (23,5400 %)	2.392,24	14.095,96
COMPOSIÇÃO SINTÉTICA								
* CÓDIGO	DESCRIÇÃO DO INSUMO/SERVIÇO AUXILIAR					UN	QTD	
M 13275 /ORSE	Confecção e instalação de letreiro em PS tipo caixa PS de 2 e 4mm, com avanço de 10cm, com pintura automotiva PU, Fixad					un	1,0000	

CÓDIGO	Cuba de louça de embutir (oval ou circular) inclusive sifão cromado, válvula cromada para pia e engate cromado						UNID
02086/ORSE							un
COMPOSIÇÃO ANALÍTICA							
CÓDIGO	MATERIAL	UN	QTD	CUSTO UNIT	CUSTO TOTAL		
02378 /ORSE	Vale transporte	un	0,279125	4,50	1,26		
04728 /ORSE	Talhadeira chata 10"	un	0,000525	18,58	0,01		
00941 /ORSE	Fardamento com mangas curta	un	0,00525	193,04	1,01		
00718 /ORSE	Cuba de embutir oval branca (Deca - ref. L-37 ou similar)	un	1,0000	73,46	73,46		
00158 /ORSE	Almoço (Participação do empregador)	un	0,3563	14,00	4,99		
12895 /SINAPI	Capacete de segurança aba frontal com suspensao de polietileno, sem jugular (classe b)	un	0,0021	13,50	0,03		
01651 /ORSE	Óculos branco proteção	pr	0,0028	6,00	0,02		
06136 /SINAPI	Sifao em metal cromado para pia ou lavatorio, 1 x 1.1/2"	un	1,0000	224,50	224,50		
11255 /ORSE	Tarracha para tubos PVC de 1"	un	0,00105	49,00	0,05		
11256 /ORSE	Tarracha para tubos PVC de 1 1/2"	un	0,0007	92,70	0,06		
11257 /ORSE	Tarracha para tubos PVC de 1 1/4"	un	0,0007	32,30	0,02		
02711 /SINAPI	Carrinho de mao, em aco, com capacidade de *45 a 65* 1 / *100* kg, pneu com camara	un	0,00035	185,23	0,06		
11254 /ORSE	Tarracha para tubos PVC de 3/4"	un	0,001225	27,49	0,03		
06157 /SINAPI	Valvula em metal cromado para pia americana 3.1/2 x 1.1/2"	un	1,0000	76,67	76,67		
11683 /SINAPI	Engate / rabicho flexivel inox 1/2" x 30 cm	un	1,0000	51,48	51,48		
12892 /SINAPI	Luva raspa de couro, cano curto (punho *7* cm)	par	0,00805	10,87	0,09		
12893 /SINAPI	Bota de segurança com biqueira de aco e colarinho acolchoado	par	0,0028	73,93	0,21		
12894 /SINAPI	Capa para chuva em pvc com forro de poliester, com capuz (amarela ou azul)	un	0,0007	20,11	0,01		
04729 /ORSE	Marreta 1 kg com cabo	un	0,000175	37,80	0,01		
11253 /ORSE	Tarracha para tubos PVC de 1/2"	un	0,001925	29,00	0,06		
10788 /ORSE	Pá quadrada	un	0,00035	36,90	0,01		
10492 /ORSE	Cesta Básica	un	0,01575	205,00	3,23		

* E = Equipamento, M = Material, P = Mão-de-obra, S = Serviço de terceiro, O = Serviço Auxiliar

**HOSPITAL SÃO LUIZ GONZAGA**PRAÇA ORLANDO FERREIRA ALVES, Nº 101
CONVENIÊNCIA ITABAIANINHA-SE CNPJ :**HOSPITAL SÃO LUIZ GONZAGA - RECEPÇÃO****RELAÇÃO DE COMPOSIÇÕES DO EMPREENDIMENTO**

Cod. Empreendimento : 00038

Ref : Setembro/2025-1 Moeda : R\$

CÓDIGO	Cuba de louça de embutir (oval ou circular) inclusive sifão cromado, válvula cromada para pia e engate cromado							UNID
02086/ORSE								un
COMPOSIÇÃO ANALÍTICA								
CÓDIGO	MATERIAL	UN	QTD	CUSTO UNIT	CUSTO TOTAL			
10599 /ORSE	Protetor solar fps 30 com 120ml	un	0,0063	18,00	0,11			
10596 /ORSE	Protetor auricular	un	0,01575	4,81	0,08			
10593 /ORSE	Praio simples 30cm	un	0,000175	19,57	0,00			
10592 /ORSE	Lima chata 12" MÃO-DE-OBRA (111,36%)	un	0,000175	38,31	0,01			
02696 /SINAPI	Encanador ou bombeiro hidraulico (horista)	h	1,7500	9,67	35,77			
06111 /SINAPI	Servente de obras (horista) SERVIÇOS DE TERCEIROS	h	1,7500	6,90	25,52			
10517 /ORSE	Exames admissionais/demissionais (checkup)	cj	0,0014	300,00	0,42			
10362 /ORSE	Seguro de vida e acidente em grupo	un	0,01575	12,54	0,20			
10761 /ORSE	Refeição - café da manhã (café com leite e dois pães com manteiga)	un	0,3563	5,00	1,78			
RESUMO DA COMPOSIÇÃO		MÃO DE OBRA	28,99	MATERIAL	437,47	CUSTO TOTAL	501,16	PREÇO TOTAL
EQUIPAMENTO	0,00	ENC. (111,3600%)	32,30	SERV. TERCEIRO	2,40	BDI (23,5400 %)	102,44	603,60
COMPOSIÇÃO SINTÉTICA								
* CÓDIGO	DESCRIÇÃO DO INSUMO/SERVIÇO AUXILIAR	UN	QTD					
M 06136 /SINAPI	Sifao em metal cromado para pia ou lavatorio, 1 x 1.1/2"	un	1,0000					
M 06157 /SINAPI	Valvula em metal cromado para pia americana 3.1/2 x 1.1/2"	un	1,0000					
M 11683 /SINAPI	Engate / rabicho flexivel inox 1/2" x 30 cm	un	1,0000					
M 00718 /ORSE	Cuba de embutir oval branca (Deca - ref. L-37 ou similar)	un	1,0000					
O 10549 /ORSE	Encargos Complementares - Servente	h	1,7500					
O 10554 /ORSE	Encargos Complementares - Encanador	h	1,7500					
P 02696 /SINAPI	Encanador ou bombeiro hidraulico (horista)	h	1,7500					
P 06111 /SINAPI	Servente de obras (horista)	h	1,7500					

CÓDIGO	Demolição de alvenaria de bloco furado, de forma manual, sem reaproveitamento. af_09/2023							UNID
97622/SINAPI								m3
COMPOSIÇÃO ANALÍTICA								
CÓDIGO	MATERIAL	UN	QTD	CUSTO UNIT	CUSTO TOTAL			
43465 /SINAPI	Ferramentas - familia pedreiro - horista (encargos complementares - coletado caixa)	h	0,3541	0,78	0,28			
	Seguro - horista (coletado caixa - encargos complementares)	h	2,5498	0,08	0,20			

* E = Equipamento, M = Material, P = Mão-de-obra, S = Serviço de terceiro, O = Serviço Auxiliar

**HOSPITAL SÃO LUIZ GONZAGA**PRAÇA ORLANDO FERREIRA ALVES, Nº 101
CONVENIÊNCIA ITABAIANINHA-SE CNPJ :**HOSPITAL SÃO LUIZ GONZAGA - RECEPÇÃO****RELAÇÃO DE COMPOSIÇÕES DO EMPREENDIMENTO**

Cod. Empreendimento : 00038

Ref : Setembro/2025-1 Moeda : R\$

CÓDIGO	Demolição de alvenaria de bloco furado, de forma manual, sem reaproveitamento. af_09/2023						UNID	
97622/SINAPI							m3	
COMPOSIÇÃO ANALÍTICA								
CÓDIGO	MATERIAL	UN	QTD	CUSTO UNIT	CUSTO TOTAL			
37373 /SINAPI								
43489 /SINAPI	Epi - familia pedreiro - horista (encargos complementares - coletado caixa)	h	0,3541	1,31	0,46			
43491 /SINAPI	Epi - familia servente - horista (encargos complementares - coletado caixa)	h	2,1957	1,39	3,05			
37372 /SINAPI	Exames - horista (coletado caixa - encargos complementares)	h	2,5498	1,43	3,65			
37371 /SINAPI	Transporte - horista (coletado caixa - encargos complementares)	h	2,5498	0,85	2,17			
37370 /SINAPI	Alimentacao - horista (coletado caixa - encargos complementares)	h	2,5498	2,46	6,27			
43467 /SINAPI	Ferramentas - familia servente - horista (encargos complementares - coletado caixa)	h	2,1957	0,61	1,34			
	MÃO-DE-OBRA (111,36%)							
06111 /SINAPI	Servente de obras (horista)	h	,24224884	6,90	32,70			
04750 /SINAPI	Pedreiro (horista)	h	,36160692	9,67	7,39			
RESUMO DA COMPOSIÇÃO		MÃO DE OBRA	0,00	MATERIAL	0,00	CUSTO TOTAL	57,47	PREÇO TOTAL
EQUIPAMENTO	0,00	ENC. (111,3600%)	0,00	SERV. TERCEIRO	0,00	BDI (23,5400 %)	11,75	69,22
COMPOSIÇÃO SINTÉTICA								
* CÓDIGO	DESCRIÇÃO DO INSUMO/SERVIÇO AUXILIAR					UN	QTD	
O 88309 /SINAPI	Pedreiro com encargos complementares					h	0,3541	
O 88316 /SINAPI	Servente com encargos complementares					h	2,1957	

CÓDIGO	Demolição de Barracão de Obra						UNID
08328/ORSE							m2
COMPOSIÇÃO ANALÍTICA							
CÓDIGO	EQUIPAMENTO	UN	QTD	CUSTO UNIT	CUSTO TOTAL		
11249 /ORSE	Serra circular eletrica portatil	un	0,000015	979,65	0,01		
11248 /ORSE	Furadeira e Parafusadeira eletrica Bosch ou Similar profissional	un	0,000015	246,00	0,00		
	MATERIAL						
10596 /ORSE	Protetor auricular	un	0,00135	4,81	0,01		
12894 /SINAPI	Capa para chuva em pvc com forro de poliester, com capuz (amarela ou azul)	un	0,00006	20,11	0,00		
12895 /SINAPI	Capacete de seguranca aba frontal com suspensao de polietileno, sem jugular (classe b)	un	0,00018	13,50	0,00		
12892 /SINAPI	Luva raspa de couro, cano curto (punho *7* cm)	par	0,00069	10,87	0,01		
02711 /SINAPI	Carrinho de mao, em aco, com capacidade de *45 a 65* l / *100* kg, pneu com camara	un	0,00003	185,23	0,01		
11244 /ORSE	Martelo com unha	un	0,00003	39,10	0,00		
10788 /ORSE	Pá quadrada	un	0,00003	36,90	0,00		

* E = Equipamento, M = Material, P = Mão-de-obra, S = Serviço de terceiro, O = Serviço Auxiliar

**HOSPITAL SÃO LUIZ GONZAGA**PRAÇA ORLANDO FERREIRA ALVES, Nº 101
CONVENIÊNCIA ITABAIANINHA-SE CNPJ :

HOSPITAL SÃO LUIZ GONZAGA - RECEPÇÃO

RELAÇÃO DE COMPOSIÇÕES DO EMPREENDIMENTO

Cod. Empreendimento : 00038

Ref : Setembro/2025-1 Moeda : R\$

CÓDIGO	Demolição de Barracão de Obra							UNID
08328/ORSE								m2
COMPOSIÇÃO ANALÍTICA								
CÓDIGO	MATERIAL	UN	QTD	CUSTO UNIT	CUSTO TOTAL			
10599 /ORSE	Protetor solar fps 30 com 120ml	un	0,00054	18,00	0,01			
00158 /ORSE	Almoço (Participação do empregador)	un	0,03054	14,00	0,43			
10579 /ORSE	Chave de fenda chata 30 cm	un	0,00003	26,89	0,00			
10578 /ORSE	Formão grande	un	0,00003	21,30	0,00			
10577 /ORSE	Serrote 40cm	un	0,000015	36,00	0,00			
10492 /ORSE	Cesta Básica	un	0,00135	205,00	0,28			
04729 /ORSE	Marreta 1 kg com cabo	un	0,000015	37,80	0,00			
04728 /ORSE	Talhadeira chata 10"	un	0,000045	18,58	0,00			
02378 /ORSE	Vale transporte	un	0,023925	4,50	0,11			
01651 /ORSE	Óculos branco proteção	pr	0,000225	6,00	0,00			
00941 /ORSE	Fardamento com mangas curta	un	0,00045	193,04	0,09			
12893 /SINAPI	Bota de segurança com biqueira de aço e colarinho acolchoado	par	0,000225	73,93	0,02			
	MÃO-DE-OBRA (111,36%)							
01213 /SINAPI	Carpinteiro de formas para concreto (horista)	h	0,1500	9,67	3,07			
06111 /SINAPI	Servente de obras (horista)	h	0,1500	6,90	2,19			
	SERVIÇOS DE TERCEIROS							
10362 /ORSE	Seguro de vida e acidente em grupo	un	0,00135	12,54	0,02			
10517 /ORSE	Exames admissionais/demissionais (checkup)	cj	0,00012	300,00	0,04			
10761 /ORSE	Refeição - café da manhã (café com leite e dois pães com manteiga)	un	0,03054	5,00	0,15			
RESUMO DA COMPOSIÇÃO		MÃO DE OBRA	2,48	MATERIAL	0,97	CUSTO TOTAL	6,45	PREÇO TOTAL
EQUIPAMENTO	0,01	ENC. (111,3600%)	2,78	SERV. TERCEIRO	0,21	BDI (23,5400 %)	1,32	7,77
COMPOSIÇÃO SINTÉTICA								
*	CÓDIGO	DESCRIÇÃO DO INSUMO/SERVIÇO AUXILIAR				UN	QTD	
O	10549 /ORSE	Encargos Complementares - Servente				h	0,1500	
O	10551 /ORSE	Encargos Complementares - Carpinteiro				h	0,1500	
P	01213 /SINAPI	Carpinteiro de formas para concreto (horista)				h	0,1500	
P	06111 /SINAPI	Servente de obras (horista)				h	0,1500	

* E = Equipamento, M = Material, P = Mão-de-obra, S = Serviço de terceiro, O = Serviço Auxiliar

**HOSPITAL SÃO LUIZ GONZAGA**PRAÇA ORLANDO FERREIRA ALVES, Nº 101
CONVENIÊNCIA ITABAIANINHA-SE CNPJ :

HOSPITAL SÃO LUIZ GONZAGA - RECEPÇÃO

RELAÇÃO DE COMPOSIÇÕES DO EMPREENDIMENTO

Cod. Empreendimento : 00038

Ref : Setembro/2025-1 Moeda : R\$

CÓDIGO	Demolição de forros					UNID		
00012/ORSE						m2		
COMPOSIÇÃO ANALÍTICA								
CÓDIGO	EQUIPAMENTO	UN	QTD	CUSTO UNIT	CUSTO TOTAL			
11248 /ORSE	Furadeira e Parafusadeira eletrica Bosch ou Similar profissional	un	0,000004	246,00	0,00			
11249 /ORSE	Serra circular eletrica portatil	un	0,000004	979,65	0,00			
MATERIAL								
04729 /ORSE	Marreta 1 kg com cabo	un	0,00004	37,80	0,00			
04728 /ORSE	Talhadeira chata 10"	un	0,00012	18,58	0,00			
02378 /ORSE	Vale transporte	un	0,040256	4,50	0,18			
01651 /ORSE	Óculos branco proteção	pr	0,000348	6,00	0,00			
10492 /ORSE	Cesta Básica	un	0,00198	205,00	0,41			
10577 /ORSE	Serrote 40cm	un	0,000004	36,00	0,00			
10578 /ORSE	Formão grande	un	0,000008	21,30	0,00			
10579 /ORSE	Chave de fenda chata 30 cm	un	0,000008	26,89	0,00			
00158 /ORSE	Almoço (Participação do empregador)	un	0,044792	14,00	0,63			
10596 /ORSE	Protetor auricular	un	0,00198	4,81	0,01			
10599 /ORSE	Protetor solar fps 30 com 120ml	un	0,000792	18,00	0,01			
10788 /ORSE	Pá quadrada	un	0,00008	36,90	0,00			
11244 /ORSE	Martelo com unha	un	0,000008	39,10	0,00			
02711 /SINAPI	Carrinho de mao, em aco, com capacidade de *45 a 65* 1 / *100* kg, pneu com camara	un	0,00008	185,23	0,01			
12892 /SINAPI	Luva raspa de couro, cano curto (punho *7* cm)	par	0,001012	10,87	0,01			
12893 /SINAPI	Bota de seguranca com biqueira de aco e colarinho acolchoado	par	0,000348	73,93	0,03			
12894 /SINAPI	Capa para chuva em pvc com forro de poliester, com capuz (amarela ou azul)	un	0,000088	20,11	0,00			
12895 /SINAPI	Capacete de seguranca aba frontal com suspensao de polietileno, sem jugular (classe b)	un	0,000264	13,50	0,00			
00941 /ORSE	Fardamento com mangas curta	un	0,00066	193,04	0,13			
MÃO-DE-OBRA (111,36%)								
01213 /SINAPI	Carpinteiro de formas para concreto (horista)	h	0,0400	9,67	0,82			
06111 /SINAPI	Servente de obras (horista)	h	0,4000	6,90	5,83			
SERVIÇOS DE TERCEIROS								
10362 /ORSE	Seguro de vida e acidente em grupo	un	0,00198	12,54	0,02			
10517 /ORSE	Exames admissionais/demissionais (checkup)	cj	0,000176	300,00	0,05			
10761 /ORSE	Refeição - café da manhã (café com leite e dois pães com manteiga)	un	0,044792	5,00	0,22			
RESUMO DA COMPOSIÇÃO		MÃO DE OBRA	3,15	MATERIAL	1,42	CUSTO TOTAL	8,36	PREÇO TOTAL
EQUIPAMENTO	0,00	ENC. (111,3600%)	3,50	SERV. TERCEIRO	0,29	BDI (23,5400 %)	1,71	10,07

* E = Equipamento, M = Material, P = Mão-de-obra, S = Serviço de terceiro, O = Serviço Auxiliar

**HOSPITAL SÃO LUIZ GONZAGA**PRAÇA ORLANDO FERREIRA ALVES, Nº 101
CONVENIÊNCIA ITABAIANINHA-SE CNPJ :

HOSPITAL SÃO LUIZ GONZAGA - RECEPÇÃO

RELAÇÃO DE COMPOSIÇÕES DO EMPREENDIMENTO

Cod. Empreendimento : 00038

Ref : Setembro/2025-1 Moeda : R\$

CÓDIGO	Demolição de forros	UNID	
00012/ORSE		m2	
COMPOSIÇÃO ANALÍTICA			
COMPOSIÇÃO SINTÉTICA			
* CÓDIGO	DESCRIÇÃO DO INSUMO/SERVIÇO AUXILIAR	UN	QTD
O 10549 /ORSE	Encargos Complementares - Servente	h	0,4000
O 10551 /ORSE	Encargos Complementares - Carpinteiro	h	0,0400
P 01213 /SINAPI	Carpinteiro de formas para concreto (horista)	h	0,0400
P 06111 /SINAPI	Servente de obras (horista)	h	0,4000

CÓDIGO	Demolição de revestimento cerâmico, de forma manual, sem reaproveitamento. af_09/2023	UNID						
97633/SINAPI		m2						
COMPOSIÇÃO ANALÍTICA								
CÓDIGO	MATERIAL	UN	QTD	CUSTO UNIT	CUSTO TOTAL			
37373 /SINAPI	Seguro - horista (coletado caixa - encargos complementares)	h	1,0041	0,08	0,08			
37372 /SINAPI	Exames - horista (coletado caixa - encargos complementares)	h	1,0041	1,43	1,44			
43465 /SINAPI	Ferramentas - familia pedreiro - horista (encargos complementares - coletado caixa)	h	0,2301	0,78	0,18			
43467 /SINAPI	Ferramentas - familia servente - horista (encargos complementares - coletado caixa)	h	0,7740	0,61	0,47			
43489 /SINAPI	Epi - familia pedreiro - horista (encargos complementares - coletado caixa)	h	0,2301	1,31	0,30			
43491 /SINAPI	Epi - familia servente - horista (encargos complementares - coletado caixa)	h	0,7740	1,39	1,08			
37371 /SINAPI	Transporte - horista (coletado caixa - encargos complementares)	h	1,0041	0,85	0,85			
37370 /SINAPI	Alimentacao - horista (coletado caixa - encargos complementares)	h	1,0041	2,46	2,47			
	MÃO-DE-OBRA (111,36%)							
04760 /SINAPI	Azulejista ou ladrilheiro (horista)	h	,23349627	9,67	4,77			
06111 /SINAPI	Servente de obras (horista)	h	0,7904088	6,90	11,53			
RESUMO DA COMPOSIÇÃO	MÃO DE OBRA	0,00	MATERIAL	0,00	CUSTO TOTAL	23,14	PREÇO TOTAL	
EQUIPAMENTO	0,00	ENC. (111,3600%)	0,00	SERV. TERCEIRO	0,00	BDI (23,5400 %)	4,73	27,87
COMPOSIÇÃO SINTÉTICA								
* CÓDIGO	DESCRIÇÃO DO INSUMO/SERVIÇO AUXILIAR	UN	QTD					
O 88256 /SINAPI	Azulejista ou ladrilheiro com encargos complementares	h	0,2301					
O 88316 /SINAPI	Servente com encargos complementares	h	0,7740					

* E = Equipamento, M = Material, P = Mão-de-obra, S = Serviço de terceiro, O = Serviço Auxiliar

**HOSPITAL SÃO LUIZ GONZAGA**PRAÇA ORLANDO FERREIRA ALVES, Nº 101
CONVENIÊNCIA ITABAIANINHA-SE CNPJ :**HOSPITAL SÃO LUIZ GONZAGA - RECEPÇÃO****RELAÇÃO DE COMPOSIÇÕES DO EMPREENDIMENTO**

Cod. Empreendimento : 00038

Ref : Setembro/2025-1 Moeda : R\$

CÓDIGO	Eletroduto flexível de pvc (sanfonado), diâm = 25mm (3/4")						UNID	
00399/ORSE							m	
COMPOSIÇÃO ANALÍTICA								
CÓDIGO	MATERIAL	UN	QTD	CUSTO UNIT	CUSTO TOTAL			
10599 /ORSE	Protetor solar fps 30 com 120ml	un	0,00036	18,00	0,01			
02688 /SINAPI	Eletroduto pvc flexível corrugado, cor amarela, de 25 mm	m	1,0500	2,79	2,93			
01651 /ORSE	Óculos branco proteção	pr	0,00016	6,00	0,00			
02378 /ORSE	Vale transporte	un	0,01595	4,50	0,07			
04728 /ORSE	Talhadeira chata 10"	un	0,00003	18,58	0,00			
04729 /ORSE	Marreta 1 kg com cabo	un	0,00001	37,80	0,00			
10492 /ORSE	Cesta Básica	un	0,0009	205,00	0,18			
10579 /ORSE	Chave de fenda chata 30 cm	un	0,00002	26,89	0,00			
10596 /ORSE	Protetor auricular	un	0,0009	4,81	0,00			
11242 /ORSE	Chave inglesa 12"	un	0,00001	44,00	0,00			
00158 /ORSE	Almoço (Participação do empregador)	un	0,02036	14,00	0,29			
12895 /SINAPI	Capacete de segurança aba frontal com suspensão de polietileno, sem jugular (classe b)	un	0,00012	13,50	0,00			
10788 /ORSE	Pá quadrada	un	0,00002	36,90	0,00			
12894 /SINAPI	Capa para chuva em pvc com forro de poliéster, com capuz (amarela ou azul)	un	0,00004	20,11	0,00			
12893 /SINAPI	Bota de segurança com biqueira de aço e colarinho acolchoado	par	0,00015	73,93	0,01			
11240 /ORSE	Alicate com isolamento	un	0,00002	47,69	0,00			
12892 /SINAPI	Luva raspa de couro, cano curto (punho *7* cm)	par	0,00046	10,87	0,01			
02711 /SINAPI	Carrinho de mão, em aço, com capacidade de *45 a 65* 1 / *100* kg, pneu com câmara	un	0,00002	185,23	0,00			
11241 /ORSE	Alicate volt-amperímetro	un	0,00002	170,60	0,00			
00941 /ORSE	Fardamento com mangas curta MÃO-DE-OBRA (111,36%)	un	0,0003	193,04	0,06			
02436 /SINAPI	Eletricista (horista)	h	0,1000	9,67	2,04			
06111 /SINAPI	Servente de obras (horista) SERVIÇOS DE TERCEIROS	h	0,1000	6,90	1,46			
10761 /ORSE	Refeição - café da manhã (café com leite e dois pães com manteiga)	un	0,02036	5,00	0,10			
10362 /ORSE	Seguro de vida e acidente em grupo	un	0,0009	12,54	0,01			
10517 /ORSE	Exames admissionais/demissionais (checkup)	cj	0,00008	300,00	0,02			
RESUMO DA COMPOSIÇÃO		MÃO DE OBRA	1,66	MATERIAL	3,55	CUSTO TOTAL	7,18	PREÇO TOTAL
EQUIPAMENTO	0,00	ENC. (111,3600%)	1,84	SERV. TERCEIRO	0,13	BDI (23,5400 %)	1,47	8,65
COMPOSIÇÃO SINTÉTICA								
* CÓDIGO	DESCRIÇÃO DO INSUMO/SERVIÇO AUXILIAR	UN	QTD					
M 02688 /SINAPI	Eletroduto pvc flexível corrugado, cor amarela, de 25 mm	m	1,0500					

* E = Equipamento, M = Material, P = Mão-de-obra, S = Serviço de terceiro, O = Serviço Auxiliar

**HOSPITAL SÃO LUIZ GONZAGA**PRAÇA ORLANDO FERREIRA ALVES, Nº 101
CONVENIÊNCIA ITABAIANINHA-SE CNPJ :**HOSPITAL SÃO LUIZ GONZAGA - RECEPÇÃO****RELAÇÃO DE COMPOSIÇÕES DO EMPREENDIMENTO**

Cod. Empreendimento : 00038

Ref : Setembro/2025-1 Moeda : R\$

CÓDIGO	Eletroduto flexível de pvc (sanfonado), diâm = 25mm (3/4")	UNID
00399/ORSE		m
COMPOSIÇÃO SINTÉTICA		
O 10549 /ORSE	Encargos Complementares - Servente	h 0,1000
O 10552 /ORSE	Encargos Complementares - Eletricista	h 0,1000
P 06111 /SINAPI	Servente de obras (horista)	h 0,1000
P 02436 /SINAPI	Eletricista (horista)	h 0,1000

CÓDIGO	Fio rígido isolado em pvc 2,5mm2 (fio 12) - 450/750v / 70°C	UNID			
00400/ORSE		m			
COMPOSIÇÃO ANALÍTICA					
CÓDIGO	MATERIAL	UN	QTD	CUSTO UNIT	CUSTO TOTAL
11241 /ORSE	Alicate volt-ampermetro	un	0,000022	170,60	0,00
11240 /ORSE	Alicate com isolamento	un	0,000022	47,69	0,00
00158 /ORSE	Almoço (Participação do empregador)	un	0,022396	14,00	0,31
00941 /ORSE	Fardamento com mangas curta	un	0,00033	193,04	0,06
01651 /ORSE	Óculos branco proteção	pr	0,000176	6,00	0,00
04728 /ORSE	Talhadeira chata 10"	un	0,000033	18,58	0,00
02378 /ORSE	Vale transporte	un	0,017545	4,50	0,08
04729 /ORSE	Marreta 1 kg com cabo	un	0,000011	37,80	0,00
10492 /ORSE	Cesta Básica	un	0,00099	205,00	0,20
10579 /ORSE	Chave de fenda chata 30 cm	un	0,000022	26,89	0,00
10596 /ORSE	Protetor auricular	un	0,00099	4,81	0,00
10599 /ORSE	Protetor solar fps 30 com 120ml	un	0,000396	18,00	0,01
10788 /ORSE	Pá quadrada	un	0,000022	36,90	0,00
12892 /SINAPI	Luva raspa de couro, cano curto (punho *7* cm)	par	0,000506	10,87	0,01
12895 /SINAPI	Capacete de segurança aba frontal com suspensão de polietileno, sem jugular (classe b)	un	0,000132	13,50	0,00
12894 /SINAPI	Capa para chuva em pvc com forro de poliéster, com capuz (amarela ou azul)	un	0,000044	20,11	0,00
12893 /SINAPI	Bota de segurança com biqueira de aço e colarinho acolchoado	par	0,000165	73,93	0,01
11242 /ORSE	Chave inglesa 12"	un	0,000011	44,00	0,00
02711 /SINAPI	Carrinho de mão, em aço, com capacidade de *45 a 65* l / *100* kg, pneu com câmara	un	0,000022	185,23	0,00
00939 /SINAPI	Fio de cobre, sólido, classe 1, isolamento em pvc/a, antichama bwf-b, 450/750v, secção nominal 2,5 mm2 MÃO-DE-OBRA (111,36%)	m	1,0200	2,76	2,82
06111 /SINAPI	Servente de obras (horista)	h	0,1100	6,90	1,60
02436 /SINAPI	Eletricista (horista)	h	0,1100	9,67	2,25

* E = Equipamento, M = Material, P = Mão-de-obra, S = Serviço de terceiro, O = Serviço Auxiliar

**HOSPITAL SÃO LUIZ GONZAGA**PRAÇA ORLANDO FERREIRA ALVES, Nº 101
CONVENIÊNCIA ITABAIANINHA-SE CNPJ :**HOSPITAL SÃO LUIZ GONZAGA - RECEPÇÃO****RELAÇÃO DE COMPOSIÇÕES DO EMPREENDIMENTO**

Cod. Empreendimento : 00038

Ref : Setembro/2025-1 Moeda : R\$

CÓDIGO	Fio rígido isolado em pvc 2,5mm2 (fio 12) - 450/750v / 70°C						UNID
00400/ORSE							m
COMPOSIÇÃO ANALÍTICA							
CÓDIGO	SERVIÇOS DE TERCEIROS	UN	QTD	CUSTO UNIT	CUSTO TOTAL		
10362 /ORSE	Seguro de vida e acidente em grupo	un	0,00099	12,54	0,01		
10517 /ORSE	Exames admissionais/demissionais (checkup)	cj	0,000088	300,00	0,03		
10761 /ORSE	Refeição - café da manhã (café com leite e dois pães com manteiga)	un	0,022396	5,00	0,11		
RESUMO DA COMPOSIÇÃO	MÃO DE OBRA	1,82	MATERIAL	3,50	CUSTO TOTAL	7,50	PREÇO TOTAL
EQUIPAMENTO	0,00	ENC. (111,3600%)	2,03	SERV. TERCEIRO	0,15	BDI (23,5400 %)	1,53
							9,03
COMPOSIÇÃO SINTÉTICA							
* CÓDIGO	DESCRIÇÃO DO INSUMO/SERVIÇO AUXILIAR	UN	QTD				
M 00939 /SINAPI	Fio de cobre, solido, classe 1, isolacao em pvc/a, antichama bwf-b, 450/750v, secao nominal 2,5 mm2	m	1,0200				
O 10549 /ORSE	Encargos Complementares - Servente	h	0,1100				
O 10552 /ORSE	Encargos Complementares - Eletricista	h	0,1100				
P 02436 /SINAPI	Eletricista (horista)	h	0,1100				
P 06111 /SINAPI	Servente de obras (horista)	h	0,1100				

CÓDIGO	Fio rígido isolado em pvc 4,0mm2 (fio 10) - 450/750v / 70°C						UNID
00401/ORSE							m
COMPOSIÇÃO ANALÍTICA							
CÓDIGO	MATERIAL	UN	QTD	CUSTO UNIT	CUSTO TOTAL		
04729 /ORSE	Marreta 1 kg com cabo	un	0,000012	37,80	0,00		
04728 /ORSE	Talhadeira chata 10"	un	0,000036	18,58	0,00		
02378 /ORSE	Vale transporte	un	0,01914	4,50	0,09		
12892 /SINAPI	Luva raspa de couro, cano curto (punho *7* cm)	par	0,000552	10,87	0,01		
11240 /ORSE	Alicate com isolamento	un	0,000024	47,69	0,00		
11241 /ORSE	Alicate volt-ampermetro	un	0,000024	170,60	0,00		
11242 /ORSE	Chave inglesa 12"	un	0,000012	44,00	0,00		
00944 /SINAPI	Fio de cobre, solido, classe 1, isolacao em pvc/a, antichama bwf-b, 450/750v, secao nominal 4 mm2	m	1,0200	4,36	4,45		
02711 /SINAPI	Carrinho de mao, em aco, com capacidade de *45 a 65* 1 / *100* kg, pneu com camara	un	0,000024	185,23	0,00		
10492 /ORSE	Cesta Básica	un	0,00108	205,00	0,22		
12893 /SINAPI	Bota de seguranca com biqueira de aco e colarinho acolchoado	par	0,00018	73,93	0,01		
12894 /SINAPI	Capa para chuva em pvc com forro de poliester, com capuz (amarela ou azul)	un	0,000048	20,11	0,00		
12895 /SINAPI	Capacete de seguranca aba frontal com suspensao de polietileno, sem jugular (classe b)	un	0,000144	13,50	0,00		

* E = Equipamento, M = Material, P = Mão-de-obra, S = Serviço de terceiro, O = Serviço Auxiliar

**HOSPITAL SÃO LUIZ GONZAGA**PRAÇA ORLANDO FERREIRA ALVES, Nº 101
CONVENIÊNCIA ITABAIANINHA-SE CNPJ :**HOSPITAL SÃO LUIZ GONZAGA - RECEPÇÃO****RELAÇÃO DE COMPOSIÇÕES DO EMPREENDIMENTO**

Cod. Empreendimento : 00038

Ref : Setembro/2025-1 Moeda : R\$

CÓDIGO	Fio rígido isolado em pvc 4,0mm2 (fio 10) - 450/750v / 70°C							UNID
00401/ORSE								m
COMPOSIÇÃO ANALÍTICA								
CÓDIGO	MATERIAL	UN	QTD	CUSTO UNIT	CUSTO TOTAL			
10599 /ORSE	Protetor solar fps 30 com 120ml	un	0,000432	18,00	0,01			
10596 /ORSE	Protetor auricular	un	0,00108	4,81	0,01			
10579 /ORSE	Chave de fenda chata 30 cm	un	0,000024	26,89	0,00			
10788 /ORSE	Pá quadrada	un	0,000024	36,90	0,00			
00941 /ORSE	Fardamento com mangas curta	un	0,00036	193,04	0,07			
00158 /ORSE	Almoço (Participação do empregador)	un	0,024432	14,00	0,34			
01651 /ORSE	Óculos branco proteção	pr	0,000192	6,00	0,00			
	MÃO-DE-OBRA (111,36%)							
06111 /SINAPI	Servente de obras (horista)	h	0,1200	6,90	1,75			
02436 /SINAPI	Eletricista (horista)	h	0,1200	9,67	2,45			
	SERVIÇOS DE TERCEIROS							
10761 /ORSE	Refeição - café da manhã (café com leite e dois pães com manteiga)	un	0,024432	5,00	0,12			
10362 /ORSE	Seguro de vida e acidente em grupo	un	0,00108	12,54	0,01			
10517 /ORSE	Exames admissionais/demissionais (checkup)	cj	0,000096	300,00	0,03			
RESUMO DA COMPOSIÇÃO		MÃO DE OBRA	1,99	MATERIAL	5,21	CUSTO TOTAL	9,57	PREÇO TOTAL
EQUIPAMENTO	0,00	ENC. (111,3600%)	2,21	SERV. TERCEIRO	0,16	BDI (23,5400 %)	1,96	11,53
COMPOSIÇÃO SINTÉTICA								
* CÓDIGO	DESCRIÇÃO DO INSUMO/SERVIÇO AUXILIAR	UN	QTD					
M 00944 /SINAPI	Fio de cobre, solido, classe 1, isolacao em pvc/a, antichama bwf-b, 450/750v, secao nominal 4 mm2	m	1,0200					
O 10549 /ORSE	Encargos Complementares - Servente	h	0,1200					
O 10552 /ORSE	Encargos Complementares - Eletricista	h	0,1200					
P 02436 /SINAPI	Eletricista (horista)	h	0,1200					
P 06111 /SINAPI	Servente de obras (horista)	h	0,1200					

CÓDIGO	Fita de LED com fonte bivolt, 5m, e = 8mm, 2.700K (luz amarela), tipo cob, g-light ou similar							UNID
13594/ORSE								un
COMPOSIÇÃO ANALÍTICA								
CÓDIGO	MATERIAL	UN	QTD	CUSTO UNIT	CUSTO TOTAL			
14330 /ORSE	Fita de LED auto colante com fonte bivolt, 5m, e = 8mm, 2.700K (luz amarela), tipo cob, g-light ou similar	un	1,0000	126,20	126,20			

* E = Equipamento, M = Material, P = Mão-de-obra, S = Serviço de terceiro, O = Serviço Auxiliar

**HOSPITAL SÃO LUIZ GONZAGA**PRAÇA ORLANDO FERREIRA ALVES, Nº 101
CONVENIÊNCIA ITABAIANINHA-SE CNPJ :**HOSPITAL SÃO LUIZ GONZAGA - RECEPÇÃO****RELAÇÃO DE COMPOSIÇÕES DO EMPREENDIMENTO**

Cod. Empreendimento : 00038

Ref : Setembro/2025-1 Moeda : R\$

CÓDIGO	Fita de LED com fonte bivolt, 5m, e = 8mm, 2.700K (luz amarela), tipo cob, g-light ou similar						UNID		
13594/ORSE							un		
COMPOSIÇÃO ANALÍTICA									
CÓDIGO	MATERIAL	UN	QTD	CUSTO UNIT	CUSTO TOTAL				
12894 /SINAPI	Capa para chuva em pvc com forro de poliester, com capuz (amarela ou azul)	un	0,00004	20,11	0,00				
12892 /SINAPI	Luva raspa de couro, cano curto (punho *7* cm)	par	0,00046	10,87	0,01				
12893 /SINAPI	Bota de segurança com biqueira de aço e colarinho acolchoado	par	0,00014	73,93	0,01				
12895 /SINAPI	Capacete de segurança aba frontal com suspensao de polietileno, sem jugular (classe b)	un	0,00012	13,50	0,00				
10599 /ORSE	Protetor solar fps 30 com 120ml	un	0,00036	18,00	0,01				
11242 /ORSE	Chave inglesa 12"	un	0,00002	44,00	0,00				
11241 /ORSE	Alicate volt-amperimetro	un	0,00004	170,60	0,01				
11240 /ORSE	Alicate com isolamento	un	0,00004	47,69	0,00				
10596 /ORSE	Protetor auricular	un	0,00009	4,81	0,00				
10579 /ORSE	Chave de fenda chata 30 cm	un	0,00004	26,89	0,00				
10492 /ORSE	Cesta Básica	un	0,00009	205,00	0,18				
02378 /ORSE	Vale transporte	un	0,01308	4,50	0,06				
00158 /ORSE	Almoço (Participação do empregador)	un	0,02036	14,00	0,29				
00941 /ORSE	Fardamento com mangas curta	un	0,0003	193,04	0,06				
01651 /ORSE	Óculos branco proteção	pr	0,00016	6,00	0,00				
	MÃO-DE-OBRA (111,36%)								
02436 /SINAPI	Eletricista (horista)	h	0,2000	9,67	4,09				
	SERVIÇOS DE TERCEIROS								
10362 /ORSE	Seguro de vida e acidente em grupo	un	0,0009	12,54	0,01				
10517 /ORSE	Exames admissionais/demissionais (checkup)	cj	0,00008	300,00	0,02				
10761 /ORSE	Refeição - café da manhã (café com leite e dois pães com manteiga)	un	0,02036	5,00	0,10				
RESUMO DA COMPOSIÇÃO		MÃO DE OBRA	1,93	MATERIAL	126,82	CUSTO TOTAL	131,04	PREÇO TOTAL	
EQUIPAMENTO	0,00	ENC. (111,3600%)	2,16	SERV. TERCEIRO	0,13	BDI (23,5400 %)	26,78	157,82	
COMPOSIÇÃO SINTÉTICA									
*	CÓDIGO	DESCRIÇÃO DO INSUMO/SERVIÇO AUXILIAR					UN	QTD	
M	14330 /ORSE	Fita de LED auto colante com fonte bivolt, 5m, e = 8mm, 2.700K (luz amarela), tipo cob, g-light ou similar					un	1,0000	
O	10552 /ORSE	Encargos Complementares - Eletricista					h	0,2000	
P	02436 /SINAPI	Eletricista (horista)					h	0,2000	

* E = Equipamento, M = Material, P = Mão-de-obra, S = Serviço de terceiro, O = Serviço Auxiliar

**HOSPITAL SÃO LUIZ GONZAGA**PRAÇA ORLANDO FERREIRA ALVES, Nº 101
CONVENIÊNCIA ITABAIANINHA-SE CNPJ :**HOSPITAL SÃO LUIZ GONZAGA - RECEPÇÃO****RELAÇÃO DE COMPOSIÇÕES DO EMPREENDIMENTO**

Cod. Empreendimento : 00038

Ref : Setembro/2025-1 Moeda : R\$

CÓDIGO	Fornecimento e instalação de fachada em pele de vidro, linha Citta Due Alcoa, em vidro laminado 3+3 prata refletivo medindo 8,30x6,87m,c/06 modulos vertical e 11 modulos horizontal. e 05 janelas maxi mar (obra:Sup.Reg.Trabalho)							UNID
10036/ORSE								m2
COMPOSIÇÃO ANALÍTICA								
CÓDIGO	SERVIÇOS DE TERCEIROS	UN	QTD	CUSTO UNIT	CUSTO TOTAL			
10493 /ORSE	Fornecimento e instalação de fachada em pele de vidro, linha Citta Due Alcoa, em vidro laminado 3+3 prata refletivo medindo 8,30x6,87m,c/06 mod.vertical e 11 mod.horiz. e 05 janelas maxi mar (obra:Sup.Reg.Trabalho)	m2	1,0000	1.923,31	1.923,31			
RESUMO DA COMPOSIÇÃO	MÃO DE OBRA	0,00	MATERIAL	0,00	CUSTO TOTAL	1.923,31	PREÇO TOTAL	
EQUIPAMENTO	0,00	ENC. (111,3600%)	0,00	SERV. TERCEIRO	1.923,31	BDI (23,5400 %)	393,12	2.316,43
COMPOSIÇÃO SINTÉTICA								
* CÓDIGO	DESCRIÇÃO DO INSUMO/SERVIÇO AUXILIAR	UN	QTD					
S 10493 /ORSE	Fornecimento e instalação de fachada em pele de vidro, linha Citta Due Alcoa, em vidro laminado 3+3 prata refletivo med	m2	1,0000					

CÓDIGO	Forro em drywall, para ambientes comerciais, inclusive estrutura birecional de fixação. af_08/2023_ps							UNID
96114/SINAPI								m2
COMPOSIÇÃO ANALÍTICA								
CÓDIGO	MATERIAL	UN	QTD	CUSTO UNIT	CUSTO TOTAL			
43488 /SINAPI	Epi - familia operador escavadeira - horista (encargos complementares - coletado caixa)	h	0,4786	0,89	0,43			
43491 /SINAPI	Epi - familia servente - horista (encargos complementares - coletado caixa)	h	0,4786	1,39	0,67			
43464 /SINAPI	Ferramentas - familia operador escavadeira - horista (encargos complementares - coletado caixa)	h	0,4786	0,01	0,00			
43467 /SINAPI	Ferramentas - familia servente - horista (encargos complementares - coletado caixa)	h	0,4786	0,61	0,29			
43131 /SINAPI	Arame galvanizado 6 bwg, d = 5,16 mm (0,157 kg/m), ou 8 bwg, d = 4,19 mm (0,101 kg/m), ou 10 bwg, d = 3,40 mm (0,0713 kg/m)	kg	0,0370	36,00	1,33			
40547 /SINAPI	Parafuso zincado, autobrocante, flangeado, 4,2 mm x 19 mm	cento	0,0123	25,25	0,31			
39443 /SINAPI	Parafuso dry wall, em aco zincado, cabeça lentilha e ponta broca (lb), largura 4,2 mm, comprimento 13 mm	un	1,2267	0,22	0,27			
39430 /SINAPI	Pendural ou presilha reguladora, em aco galvanizado, com corpo, mola e rebite, para perfil tipo canalta de estrutura em forros drywall	un	1,2267	2,37	2,91			
39427 /SINAPI	Perfil canaleta, formato c, em aco zincado, para estrutura forro drywall, e = 0,5 mm, *46 x 18* (1 x h), comprimento 3 m	m	3,5470	6,28	22,28			
39413 /SINAPI	Placa / chapa de gesso acartonado, standard (st), cor branca, e = 12,5 mm, 1200 x 2400 mm (1 x c)	m2	1,0838	23,02	24,95			
39435 /SINAPI	Parafuso dry wall, em aco fosfatizado, cabeça trombeta e ponta agulha (ta), comprimento 25 mm	un	9,6469	0,09	0,87			
37373 /SINAPI	Seguro - horista (coletado caixa - encargos complementares)	h	0,9572	0,08	0,08			
37372 /SINAPI	Exames - horista (coletado caixa - encargos complementares)	h	0,9572	1,43	1,37			
37371 /SINAPI	Transporte - horista (coletado caixa - encargos complementares)	h	0,9572	0,85	0,81			
37370 /SINAPI	Alimentacao - horista (coletado caixa - encargos complementares)	h	0,9572	2,46	2,35			
39434 /SINAPI	Massa de rejunte em po para drywall, a base de gesso, secagem rapida, para tratamento de juntas de cha pa de gesso (necessita adicao de agua)	kg	0,6926	3,99	2,76			

* E = Equipamento, M = Material, P = Mão-de-obra, S = Serviço de terceiro, O = Serviço Auxiliar

**HOSPITAL SÃO LUIZ GONZAGA**PRAÇA ORLANDO FERREIRA ALVES, Nº 101
CONVENIÊNCIA ITABAIANINHA-SE CNPJ :**HOSPITAL SÃO LUIZ GONZAGA - RECEPÇÃO****RELAÇÃO DE COMPOSIÇÕES DO EMPREENDIMENTO**

Cod. Empreendimento : 00038

Ref : Setembro/2025-1 Moeda : R\$

CÓDIGO	Forro em drywall, para ambientes comerciais, inclusive estrutura birecional de fixação. af_08/2023_ps						UNID	
96114/SINAPI							m2	
COMPOSIÇÃO ANALÍTICA								
CÓDIGO	MATERIAL	UN	QTD	CUSTO UNIT	CUSTO TOTAL			
39432 /SINAPI	Fita de papel reforçada com lamina de metal para reforço de cantos de chapa de gesso para drywall MÃO-DE-OBRA (111,36%)	m	1,4276	3,19	4,55			
44497 /SINAPI	Montador de estruturas metalicas horista	h	,48412304	8,96	9,17			
06111 /SINAPI	Servente de obras (horista)	h	,48874632	6,90	7,13			
RESUMO DA COMPOSIÇÃO		MÃO DE OBRA	0,00	MATERIAL	0,00	CUSTO TOTAL	82,45	PREÇO TOTAL
EQUIPAMENTO	0,00	ENC. (111,3600%)	0,00	SERV. TERCEIRO	0,00	BDI (23,5400 %)	16,85	99,30
COMPOSIÇÃO SINTÉTICA								
* CÓDIGO	DESCRIÇÃO DO INSUMO/SERVIÇO AUXILIAR	UN	QTD					
M 39413 /SINAPI	Placa / chapa de gesso acartonado, standard (st), cor branca, e = 12,5 mm, 1200 x 2400 mm (1 x c)	m2		1,0838				
M 39427 /SINAPI	Perfil canaleta, formato c, em aco zincado, para estrutura forro drywall, e = 0,5 mm, *46 x 18* (1 x h), comprimento 3	m		3,5470				
M 39430 /SINAPI	Pendural ou presilha reguladora, em aco galvanizado, com corpo, mola e rebite, para perfil tipo canaleta de estrutura e	un		1,2267				
M 39432 /SINAPI	Fita de papel reforçada com lamina de metal para reforço de cantos de chapa de gesso para drywall	m		1,4276				
M 39434 /SINAPI	Massa de rejunte em po para drywall, a base de gesso, secagem rapida, para tratamento de juntas de chapa de gesso (nece	kg		0,6926				
M 39435 /SINAPI	Parafuso dry wall, em aco fosfatizado, cabeça trombeta e ponta agulha (ta), comprimento 25 mm	un		9,6469				
M 39443 /SINAPI	Parafuso dry wall, em aco zincado, cabeça lentilha e ponta broca (lb), largura 4,2 mm, comprimento 13 mm	un		1,2267				
M 40547 /SINAPI	Parafuso zincado, autobrocante, flangeado, 4,2 mm x 19 mm	cento		0,0123				
M 43131 /SINAPI	Arame galvanizado 6 bwg, d = 5,16 mm (0,157 kg/m), ou 8 bwg, d = 4,19 mm (0,101 kg/m), ou 10 bwg, d = 3,40 mm (0,0713 k	kg		0,0370				
O 88278 /SINAPI	Montador de estruturas metálicas com encargos complementares	h		0,4786				
O 88316 /SINAPI	Servente com encargos complementares	h		0,4786				

CÓDIGO	Gramma tipo bermudas tifton, em plug - fornecimento e plantio						UNID	
09835/ORSE							m2	
COMPOSIÇÃO ANALÍTICA								
CÓDIGO	MATERIAL	UN	QTD	CUSTO UNIT	CUSTO TOTAL			
00140 /ORSE	Adubo orgânico bovino, cacau ou similar	m3	0,0050	57,00	0,29			
10261 /ORSE	Gramma tipo bermudas tifton, em plug - fornecimento e plantio	m2	1,0000	39,76	39,76			
03800 /ORSE	Adubo mineral NPK (10-10-10)	kg	0,1000	3,35	0,34			
RESUMO DA COMPOSIÇÃO		MÃO DE OBRA	0,00	MATERIAL	40,38	CUSTO TOTAL	40,38	PREÇO TOTAL
EQUIPAMENTO	0,00	ENC. (111,3600%)	0,00	SERV. TERCEIRO	0,00	BDI (23,5400 %)	8,25	48,63

* E = Equipamento, M = Material, P = Mão-de-obra, S = Serviço de terceiro, O = Serviço Auxiliar

**HOSPITAL SÃO LUIZ GONZAGA**PRAÇA ORLANDO FERREIRA ALVES, Nº 101
CONVENIÊNCIA ITABAIANINHA-SE CNPJ :

HOSPITAL SÃO LUIZ GONZAGA - RECEPÇÃO

RELAÇÃO DE COMPOSIÇÕES DO EMPREENDIMENTO

Cod. Empreendimento : 00038

Ref : Setembro/2025-1 Moeda : R\$

CÓDIGO	Grama tipo bermudas tifton, em plug - fornecimento e plantio	UNID	
09835/ORSE		m2	
COMPOSIÇÃO ANALÍTICA			
COMPOSIÇÃO SINTÉTICA			
* CÓDIGO	DESCRIÇÃO DO INSUMO/SERVIÇO AUXILIAR	UN	QTD
M 00140 /ORSE	Adubo orgânico bovino, cacau ou similar	m3	0,0050
M 03800 /ORSE	Adubo mineral NPK (10-10-10)	kg	0,1000
M 10261 /ORSE	Grama tipo bermudas tifton, em plug - fornecimento e plantio	m2	1,0000

CÓDIGO	Impermeabilização c/ manta asfáltica aluminizada 3mm, estruturada com não-tecido de poliéster, inclusive aplicação de 1 demão de p rimer	UNID			
10029/ORSE		m2			
COMPOSIÇÃO ANALÍTICA					
CÓDIGO	MATERIAL	UN	QTD	CUSTO UNIT	CUSTO TOTAL
12894 /SINAPI	Capa para chuva em pvc com forro de poliester, com capuz (amarela ou azul)	un	0,0004	20,11	0,01
12895 /SINAPI	Capacete de segurança aba frontal com suspensão de polietileno, sem jugular (classe b)	un	0,0012	13,50	0,02
12893 /SINAPI	Bota de segurança com biqueira de aço e colarinho acolchoado	par	0,0016	73,93	0,12
04728 /ORSE	Talhadeira chata 10"	un	0,0003	18,58	0,01
11621 /SINAPI	Manta asfáltica elastomérica em poliéster aluminizada 3 mm, tipo iii, classe b (nbr 9952)	m2	1,1500	75,12	86,39
04722 /ORSE	Colher de pedreiro	un	0,0004	18,80	0,01
10599 /ORSE	Protetor solar fps 30 com 120ml	un	0,0036	18,00	0,06
10596 /ORSE	Protetor auricular	un	0,0090	4,81	0,04
10492 /ORSE	Cesta Básica	un	0,0090	205,00	1,85
10282 /ORSE	Regua de alumínio c/ 2,00m (para pedreiro)	un	0,0002	44,00	0,01
04729 /ORSE	Marreta 1 kg com cabo	un	0,0001	37,80	0,00
10788 /ORSE	Pá quadrada	un	0,0002	36,90	0,01
04174 /ORSE	Desempenadeira de aço lisa, cabo madeira, ref:143, Atlas ou similar	un	0,0005	12,90	0,01
02378 /ORSE	Vale transporte	un	0,1595	4,50	0,72
01651 /ORSE	Óculos branco proteção	pr	0,0016	6,00	0,01
00941 /ORSE	Fardamento com mangas curta	un	0,0030	193,04	0,58
00158 /ORSE	Almoço (Participação do empregador)	un	0,2036	14,00	2,85
12892 /SINAPI	Luva raspa de couro, cano curto (punho *7* cm)	par	0,0046	10,87	0,05
11246 /ORSE	Escala métrica de bambú	Un	0,0007	10,22	0,01
02711 /SINAPI	Carrinho de mão, em aço, com capacidade de *45 a 65* 1 / *100* kg, pneu com câmara	un	0,0002	185,23	0,04
00511 /SINAPI	Primer para manta asfáltica a base de asfalto modificado diluído em solvente, aplicação a frio	l	0,4000	18,50	7,40
11265 /ORSE	Martelo de borracha com cabo	un	0,0004	18,75	0,01

* E = Equipamento, M = Material, P = Mão-de-obra, S = Serviço de terceiro, O = Serviço Auxiliar

**HOSPITAL SÃO LUIZ GONZAGA**PRAÇA ORLANDO FERREIRA ALVES, Nº 101
CONVENIÊNCIA ITABAIANINHA-SE CNPJ :

HOSPITAL SÃO LUIZ GONZAGA - RECEPÇÃO

RELAÇÃO DE COMPOSIÇÕES DO EMPREENDIMENTO

Cod. Empreendimento : 00038

Ref : Setembro/2025-1 Moeda : R\$

CÓDIGO	Impermeabilização c/ manta asfáltica aluminizada 3mm, estruturada com não-tecido de poliéster, inclusive aplicação de 1 demão de primer						UNID	
10029/ORSE							m2	
COMPOSIÇÃO ANALÍTICA								
CÓDIGO	MATERIAL	UN	QTD	CUSTO UNIT	CUSTO TOTAL			
11264 /ORSE	Marreta de 1/2 kg com cabo	un	0,0002	13,52	0,00			
11247 /ORSE	Serra mármore	un	0,0001	319,90	0,03			
10789 /ORSE	Nível de bolha de madeira	un	0,0002	15,40	0,00			
11245 /ORSE	Desempoladeira de madeira 12x22	un	0,0007	11,60	0,01			
11243 /ORSE	Martelo sem unha	un	0,0001	28,00	0,00			
10790 /ORSE	Prumo de face	un	0,0001	25,95	0,00			
MÃO-DE-OBRA (111,36%)								
06111 /SINAPI	Servente de obras (horista)	h	1,0000	6,90	14,58			
12873 /SINAPI	Impermeabilizador (horista)	h	1,0000	9,67	20,44			
SERVIÇOS DE TERCEIROS								
10362 /ORSE	Seguro de vida e acidente em grupo	un	0,0090	12,54	0,11			
10517 /ORSE	Exames admissionais/demissionais (checkup)	cj	0,0008	300,00	0,24			
10761 /ORSE	Refeição - café da manhã (café com leite e dois pães com manteiga)	un	0,2036	5,00	1,02			
RESUMO DA COMPOSIÇÃO		MÃO DE OBRA	16,57	MATERIAL	100,24	CUSTO TOTAL	136,63	PREÇO TOTAL
EQUIPAMENTO	0,00	ENC. (111,3600%)	18,45	SERV. TERCEIRO	1,37	BDI (23,5400 %)	27,93	164,56
COMPOSIÇÃO SINTÉTICA								
* CÓDIGO	DESCRIÇÃO DO INSUMO/SERVIÇO AUXILIAR	UN	QTD					
M 00511 /SINAPI	Primer para manta asfaltica a base de asfalto modificado diluido em solvente, aplicacao a frio	l	0,4000					
M 11621 /SINAPI	Manta asfaltica elastomerica em poliester aluminizada 3 mm, tipo iii, classe b (nbr 9952)	m2	1,1500					
O 10549 /ORSE	Encargos Complementares - Servente	h	1,0000					
O 10601 /ORSE	Encargos Complementares - Impermeabilizador	h	1,0000					
P 12873 /SINAPI	Impermeabilizador (horista)	h	1,0000					
P 06111 /SINAPI	Servente de obras (horista)	h	1,0000					

CÓDIGO	Instalação provisória de energia elétrica, aerea, trifasica, em poste galvanizado, exclusive fornecimento do medidor						UNID
09416/ORSE							un
COMPOSIÇÃO ANALÍTICA							
CÓDIGO	MATERIAL	UN	QTD	CUSTO UNIT	CUSTO TOTAL		
00158 /ORSE	Almoço (Participação do empregador)	un	1,881264	14,00	26,34		
11243 /ORSE	Martelo sem unha	un	0,0002	28,00	0,01		

* E = Equipamento, M = Material, P = Mão-de-obra, S = Serviço de terceiro, O = Serviço Auxiliar

**HOSPITAL SÃO LUIZ GONZAGA**PRAÇA ORLANDO FERREIRA ALVES, Nº 101
CONVENIÊNCIA ITABAIANINHA-SE CNPJ :**HOSPITAL SÃO LUIZ GONZAGA - RECEPÇÃO****RELAÇÃO DE COMPOSIÇÕES DO EMPREENDIMENTO**

Cod. Empreendimento : 00038

Ref : Setembro/2025-1 Moeda : R\$

CÓDIGO	Instalação provisória de energia elétrica, aerea, trifasica, em poste galvanizado, exclusive fornecimento do medidor	UNID			
09416/ORSE		un			
COMPOSIÇÃO ANALÍTICA					
CÓDIGO	MATERIAL	UN	QTD	CUSTO UNIT	CUSTO TOTAL
11265 /ORSE	Martelo de borracha com cabo	un	0,0008	18,75	0,02
11264 /ORSE	Marreta de 1/2 kg com cabo	un	0,0004	13,52	0,01
11247 /ORSE	Serra mármore	un	0,0002	319,90	0,06
11246 /ORSE	Escala métrica de bambú	Un	0,0014	10,22	0,01
11245 /ORSE	Desempoladeira de madeira 12x22	un	0,0014	11,60	0,02
00367 /SINAPI	Areia grossa - posto jazida/fornecedor (retirado na jazida, sem transporte)	m3	0,07544	101,30	7,64
11242 /ORSE	Chave inglesa 12"	un	0,0008	44,00	0,04
11241 /ORSE	Alicate volt-ampermetro	un	0,0016	170,60	0,27
11240 /ORSE	Alicate com isolamento	un	0,0016	47,69	0,08
10790 /ORSE	Prumo de face	un	0,0002	25,95	0,01
12895 /SINAPI	Capacete de segurança aba frontal com suspensao de polietileno, sem jugular (classe b)	un	0,011088	13,50	0,15
10789 /ORSE	Nível de bolha de madeira	un	0,0004	15,40	0,01
03379 /SINAPI	Haste de aterramento em aco com 3,00 m de comprimento e dn = 5/8", revestida com baixa camada de cobre , sem conector	un	1,0000	85,12	85,12
12893 /SINAPI	Bota de segurança com biqueira de aco e colarinho acolchoado	par	0,013984	73,93	1,03
12892 /SINAPI	Luva raspa de couro, cano curto (punho *7* cm)	par	0,042504	10,87	0,46
04721 /SINAPI	Pedra britada n. 1 (9,5 a 19 mm) posto pedreira/fornecedor, sem frete	m3	0,01672	137,75	2,30
04718 /SINAPI	Pedra britada n. 2 (19 a 38 mm) posto pedreira/fornecedor, sem frete	m3	0,05016	138,48	6,95
03398 /SINAPI	Isolador de porcelana, tipo roldana, dimensoes de *72* x *72* mm, para uso em baixa tensao	un	1,0000	1,86	1,86
00420 /SINAPI	Cinta circular em aco galvanizado de 150 mm de diametro para fixacao de caixa medicaio, inclui parafuso s e porcas	un	1,0000	27,20	27,20
02711 /SINAPI	Carrinho de mao, em aco, com capacidade de *45 a 65* l / *100* kg, pneu com camara	un	0,001696	185,23	0,31
02685 /SINAPI	Eletroduto de pvc rigido roscavel de 1", sem luva	m	6,0000	8,29	49,74
02392 /SINAPI	Disjuntor tipo nema, tripolar 10 ate 50a, tensao maxima de 415 v	un	1,0000	70,48	70,48
01892 /SINAPI	Luva em pvc rigido roscavel, de 1", para eletroduto	un	4,0000	1,29	5,16
01379 /SINAPI	Cimento portland composto cp ii-32	kg	20,4000	0,78	15,91
12894 /SINAPI	Capa para chuva em pvc com forro de poliester, com capuz (amarela ou azul)	un	0,003696	20,11	0,07
04786 /ORSE	Parafuso cabeça sextavada 5/8" x 6"	cj	2,0000	12,50	25,00
04174 /ORSE	Desempenadeira de aço lisa, cabo madeira, ref:143, Atlas ou similar	un	0,0010	12,90	0,01
04676 /ORSE	Fita em aço 1/2" Fusimec ou similar	m	0,1333	1,99	0,27
04722 /ORSE	Colher de pedreiro	un	0,0008	18,80	0,02
04728 /ORSE	Talhadeira chata 10"	un	0,002544	18,58	0,05
04729 /ORSE	Marreta 1 kg com cabo	un	0,000848	37,80	0,03
03331 /ORSE	Cabo de cobre nú 16 mm2 - 4AWG	Kg	0,4322	140,14	60,57

* E = Equipamento, M = Material, P = Mão-de-obra, S = Serviço de terceiro, O = Serviço Auxiliar

**HOSPITAL SÃO LUIZ GONZAGA**PRAÇA ORLANDO FERREIRA ALVES, Nº 101
CONVENIÊNCIA ITABAIANINHA-SE CNPJ :**HOSPITAL SÃO LUIZ GONZAGA - RECEPÇÃO****RELAÇÃO DE COMPOSIÇÕES DO EMPREENDIMENTO**

Cod. Empreendimento : 00038

Ref : Setembro/2025-1 Moeda : R\$

CÓDIGO	Instalação provisória de energia elétrica, aerea, trifasica, em poste galvanizado, exclusive fornecimento do medidor						UNID	
09416/ORSE							un	
COMPOSIÇÃO ANALÍTICA								
CÓDIGO	MATERIAL	UN	QTD	CUSTO UNIT	CUSTO TOTAL			
10282 /ORSE	Regua de alumínio c/ 2,00m (para pedreiro)	un	0,0004	44,00	0,02			
10492 /ORSE	Cesta Básica	un	0,08316	205,00	17,05			
10579 /ORSE	Chave de fenda chata 30 cm	un	0,0016	26,89	0,04			
10596 /ORSE	Protetor auricular	un	0,08316	4,81	0,40			
10599 /ORSE	Protetor solar fps 30 com 120ml	un	0,033264	18,00	0,60			
10788 /ORSE	Pá quadrada	un	0,001696	36,90	0,06			
00313 /ORSE	Bucha alumínio p/eletroduto d=1 "	un	2,0000	1,85	3,70			
02378 /ORSE	Vale transporte	un	1,451968	4,50	6,53			
01651 /ORSE	Óculos branco proteção	pr	0,014784	6,00	0,09			
00208 /ORSE	Arruela de alumínio p/eletroduto d=1 "	un	2,0000	1,50	3,00			
00941 /ORSE	Fardamento com mangas curta	un	0,02772	193,04	5,35			
00436 /ORSE	Caixa de medicao bi ou trifásica, em noril (policarbonato)	un	1,0000	91,50	91,50			
00414 /ORSE	Cabo cobre rígido, isolado, 16mm2 - 450/750v / 70°	m	30,0000	17,46	523,80			
02645 /ORSE	Poste de ferro galvanizado, 3" x 6m, completo, para entrada de energia MÃO-DE-OBRA (111,36%)	un	1,0000	371,07	371,07			
06111 /SINAPI	Servente de obras (horista)	h	8,4800	6,90	123,67			
04750 /SINAPI	Pedreiro (horista)	h	2,0000	9,67	40,88			
02436 /SINAPI	Eletricista (horista)	h	8,0000	9,67	163,51			
SERVIÇOS DE TERCEIROS								
10362 /ORSE	Seguro de vida e acidente em grupo	un	0,08316	12,54	1,04			
10517 /ORSE	Exames admissionais/demissionais (checkup)	cj	0,007392	300,00	2,22			
10761 /ORSE	Refeição - café da manhã (café com leite e dois pães com manteiga)	un	1,881264	5,00	9,41			
RESUMO DA COMPOSIÇÃO		MÃO DE OBRA	155,21	MATERIAL	1.410,40	CUSTO TOTAL	1.751,13	PREÇO TOTAL
EQUIPAMENTO	0,00	ENC. (111,3600%)	172,85	SERV. TERCEIRO	12,67	BDI (23,5400 %)	357,93	2.109,06
COMPOSIÇÃO SINTÉTICA								
* CÓDIGO	DESCRIÇÃO DO INSUMO/SERVIÇO AUXILIAR	UN	QTD					
M 00208 /ORSE	Arruela de alumínio p/eletroduto d=1 "	un	2,0000					
M 00313 /ORSE	Bucha alumínio p/eletroduto d=1 "	un	2,0000					
M 00414 /ORSE	Cabo cobre rígido, isolado, 16mm2 - 450/750v / 70°	m	30,0000					
M 00436 /ORSE	Caixa de medicao bi ou trifásica, em noril (policarbonato)	un	1,0000					
M 02645 /ORSE	Poste de ferro galvanizado, 3" x 6m, completo, para entrada de energia	un	1,0000					

* E = Equipamento, M = Material, P = Mão-de-obra, S = Serviço de terceiro, O = Serviço Auxiliar

**HOSPITAL SÃO LUIZ GONZAGA**PRAÇA ORLANDO FERREIRA ALVES, Nº 101
CONVENIÊNCIA ITABAIANINHA-SE CNPJ :**HOSPITAL SÃO LUIZ GONZAGA - RECEPÇÃO****RELAÇÃO DE COMPOSIÇÕES DO EMPREENDIMENTO**

Cod. Empreendimento : 00038

Ref : Setembro/2025-1 Moeda : R\$

CÓDIGO	Instalação provisória de energia elétrica, aerea, trifasica, em poste galvanizado, exclusive fornecimento do medidor	UNID
09416/ORSE		un
COMPOSIÇÃO SINTÉTICA		
M 03331 /ORSE	Cabo de cobre nú 16 mm2 - 4AWG	Kg 0,4322
M 04676 /ORSE	Fita em aço 1/2" Fusimec ou similar	m 0,1333
M 04786 /ORSE	Parafuso cabeça sextavada 5/8" x 6"	cj 2,0000
M 00420 /SINAPI	Cinta circular em aço galvanizado de 150 mm de diametro para fixacao de caixa medicaõ, inclui parafusos e porcas	un 1,0000
M 01892 /SINAPI	Luva em pvc rigido roscavel, de 1", para eletroduto	un 4,0000
M 02392 /SINAPI	Disjuntor tipo nema, tripolar 10 ate 50a, tensao maxima de 415 v	un 1,0000
M 02685 /SINAPI	Eletroduto de pvc rigido roscavel de 1", sem luva	m 6,0000
M 03379 /SINAPI	Haste de aterramento em aço com 3,00 m de comprimento e dn = 5/8", revestida com baixa camada de cobre, sem conector	un 1,0000
M 03398 /SINAPI	Isolador de porcelana, tipo roldana, dimensoes de *72* x *72* mm, para uso em baixa tensao	un 1,0000
O 00124 /ORSE	Concreto simples fabricado na obra, fck=13,5 mpa (b1/b2), sem lançamento e adensamento	m3 0,0800
O 10549 /ORSE	Encargos Complementares - Servente	h 8,0000
O 10550 /ORSE	Encargos Complementares - Pedreiro	h 2,0000
O 10552 /ORSE	Encargos Complementares - Eletricista	h 8,0000
P 04750 /SINAPI	Pedreiro (horista)	h 2,0000
P 06111 /SINAPI	Servente de obras (horista)	h 8,0000
P 02436 /SINAPI	Eletricista (horista)	h 8,0000

CÓDIGO	Janela de alumínio de correr com 3 folhas (2 venezianas e 1 folha para vidro,vidro incluso), batente/ requadro 6 a 14 cm, sem acabamento, fixação com parafuso, sem guarnição/ alizar, dimensões 100x120 cm, vedação com silicone, exclusive contramarco -	UNID			
94572/SINAPI		m2			
COMPOSIÇÃO ANALÍTICA					
CÓDIGO	MATERIAL	UN	QTD	CUSTO UNIT	CUSTO TOTAL
44054 /SINAPI	Janela veneziana de correr, em aluminio perfil 25, 100 x 120 cm (a x l), 3 fls (2 venezianas e 1 vidro), sem bandeira, acabamento branco ou brilhante, batente de 8 a 9 cm, com vidro 4 mm, sem guarnicao/alizar	un	0,8328	551,67	459,43
43491 /SINAPI	Epi - familia servente - horista (encargos complementares - coletado caixa)	h	0,232415	1,39	0,32
43489 /SINAPI	Epi - familia pedreiro - horista (encargos complementares - coletado caixa)	h	0,46483	1,31	0,61
43467 /SINAPI	Ferramentas - familia servente - horista (encargos complementares - coletado caixa)	h	0,232415	0,61	0,14
43465 /SINAPI	Ferramentas - familia pedreiro - horista (encargos complementares - coletado caixa)	h	0,46483	0,78	0,36
39961 /SINAPI	Silicone acetico uso geral incolor 280 g	un	0,6678571	30,71	20,51
37373 /SINAPI	Seguro - horista (coletado caixa - encargos complementares)	h	0,697245	0,08	0,06
37372 /SINAPI	Exames - horista (coletado caixa - encargos complementares)	h	0,697245	1,43	1,00

* E = Equipamento, M = Material, P = Mão-de-obra, S = Serviço de terceiro, O = Serviço Auxiliar

**HOSPITAL SÃO LUIZ GONZAGA**PRAÇA ORLANDO FERREIRA ALVES, Nº 101
CONVENIÊNCIA ITABAIANINHA-SE CNPJ :**HOSPITAL SÃO LUIZ GONZAGA - RECEPÇÃO****RELAÇÃO DE COMPOSIÇÕES DO EMPREENDIMENTO**

Cod. Empreendimento : 00038

Ref : Setembro/2025-1 Moeda : R\$

CÓDIGO	Janela de alumínio de correr com 3 folhas (2 venezianas e 1 folha para vidro, vidro incluso), batente/ requadro 6 a 14 cm, sem acabamento, fixação com parafuso, sem guarnição/ alizar, dimensões 100x120 cm, vedação com silicone, exclusive contramarco -						UNID
94572/SINAPI							m2
COMPOSIÇÃO ANALÍTICA							
CÓDIGO	MATERIAL	UN	QTD	CUSTO UNIT	CUSTO TOTAL		
37371 /SINAPI	Transporte - horista (coletado caixa - encargos complementares)	h	0,697245	0,85	0,59		
37370 /SINAPI	Alimentacao - horista (coletado caixa - encargos complementares)	h	0,697245	2,46	1,72		
04377 /SINAPI	Parafuso de aço zincado com rosca soberba, cabeça chata e fenda simples, diametro 4,2 mm, comprimento * 32 * mm	un	9,2000	0,17	1,56		
	MÃO-DE-OBRA (111,36%)						
04750 /SINAPI	Pedreiro (horista)	h	,47468439	9,67	9,70		
06111 /SINAPI	Servente de obras (horista)	h	,23734219	6,90	3,46		
RESUMO DA COMPOSIÇÃO	MÃO DE OBRA	0,00	MATERIAL	0,00	CUSTO TOTAL	499,43	PREÇO TOTAL
EQUIPAMENTO	0,00	ENC. (111,3600%)	0,00	SERV. TERCEIRO	0,00	BDI (23,5400 %)	102,08
COMPOSIÇÃO SINTÉTICA							
* CÓDIGO	DESCRIÇÃO DO INSUMO/SERVIÇO AUXILIAR	UN	QTD				
M 04377 /SINAPI	Parafuso de aço zincado com rosca soberba, cabeça chata e fenda simples, diametro 4,2 mm, comprimento * 32 * mm	un	9,2000				
M 39961 /SINAPI	Silicone acetico uso geral incolor 280 g	un	0,6678571				
M 44054 /SINAPI	Janela veneziana de correr, em aluminio perfil 25, 100 x 120 cm (a x l), 3 fls (2 venezianas e 1 vidro), sem bandeira,	un	0,8328				
O 88309 /SINAPI	Pedreiro com encargos complementares	h	0,46483				
O 88316 /SINAPI	Servente com encargos complementares	h	0,232415				

CÓDIGO	Kit de porta de madeira para pintura, semi-oca (leve ou média), padrão médio, 90x210cm, espessura de 3,5cm, itens inclusos: dobradiças, montagem e instalação do batente, fechadura com execução do furo - fornecimento e instalação. af_12/2019						UNID
90844/SINAPI							un
COMPOSIÇÃO ANALÍTICA							
CÓDIGO	MATERIAL	UN	QTD	CUSTO UNIT	CUSTO TOTAL		
11055 /SINAPI	Parafuso rosca soberba zincado cabeça chata fenda simples 3,5 x 25 mm (1")	un	19,8000	0,10	1,98		
10556 /SINAPI	Porta de madeira, folha media (nbr 15930) de 900 x 2100 mm, de 35 mm a 40 mm de espessura, nucleo semi -solido (sarrafeado), capa lisa em hdf, acabamento em primer para pintura	un	1,0000	315,70	315,70		
07319 /SINAPI	Tinta asfaltica impermeabilizante dispersa em agua, para materiais cimenticios	l	0,1671	18,56	3,10		
05075 /SINAPI	Prego de aço polido com cabeça 18 x 30 (2 3/4 x 10)	kg	0,0240	16,63	0,40		
05066 /SINAPI	Prego de aço polido com cabeça 12 x 12	kg	0,0110	21,91	0,24		
20017 /SINAPI	Guarnicao / alizar / vista lisa em madeira macica, para porta, e = *1* cm, l = *5* cm, cedrinho / ange lim comercial / tauri/ curupixa / peroba / cumaru ou equivalente da regioao	m	11,8626	7,09	84,11		
03081 /SINAPI	Fechadura espelho para porta externa, em aço inox (maquina, testa e contra-testa) e em zamac (macaneta , lingueta e trincos) com acabamento cromado, maquina de 55 mm, incluindo chave tipo cilindro	cj	1,0000	144,23	144,23		
02432 /SINAPI	Dobradica em aço/ferro, 3 1/2" x 3", e= 1,9 a 2 mm, com anel, cromado ou zincado, tampa bola, com para	un	3,0000	59,18	177,54		

* E = Equipamento, M = Material, P = Mão-de-obra, S = Serviço de terceiro, O = Serviço Auxiliar

**HOSPITAL SÃO LUIZ GONZAGA**PRAÇA ORLANDO FERREIRA ALVES, Nº 101
CONVENIÊNCIA ITABAIANINHA-SE CNPJ :**HOSPITAL SÃO LUIZ GONZAGA - RECEPÇÃO****RELAÇÃO DE COMPOSIÇÕES DO EMPREENDIMENTO**

Cod. Empreendimento : 00038

Ref : Setembro/2025-1 Moeda : R\$

CÓDIGO	Kit de porta de madeira para pintura, semi-oca (leve ou média), padrão médio, 90x210cm, espessura de 3,5cm, itens inclusos: dobradiças, montagem e instalação do batente, fechadura com execução do furo - fornecimento e instalação. af_12/2019						UNID	
90844/SINAPI							un	
COMPOSIÇÃO ANALÍTICA								
CÓDIGO	MATERIAL	UN	QTD	CUSTO UNIT	CUSTO TOTAL			
	fusos							
01379 /SINAPI	Cimento portland composto cp ii-32	kg	10,770008	0,78	8,40			
00370 /SINAPI	Areia media - posto jazida/fornecedor (retirado na jazida, sem transporte)	m3	0,023861	100,00	2,39			
43465 /SINAPI	Ferramentas - familia pedreiro - horista (encargos complementares - coletado caixa)	h	1,3620	0,78	1,06			
39026 /SINAPI	Prego de aco polido sem cabeça 15 x 15 (1 1/4 x 13)	kg	0,0612	18,70	1,14			
37370 /SINAPI	Alimentacao - horista (coletado caixa - encargos complementares)	h	12,220511	2,46	30,06			
37371 /SINAPI	Transporte - horista (coletado caixa - encargos complementares)	h	12,220511	0,85	10,39			
37372 /SINAPI	Exames - horista (coletado caixa - encargos complementares)	h	12,220511	1,43	17,48			
37373 /SINAPI	Seguro - horista (coletado caixa - encargos complementares)	h	12,220511	0,08	0,98			
39027 /SINAPI	Prego de aco polido com cabeça 19 x 36 (3 1/4 x 9)	kg	0,2000	16,61	3,32			
43459 /SINAPI	Ferramentas - familia carpinteiro de formas - horista (encargos complementares - coletado caixa)	h	6,6666	0,44	2,93			
43467 /SINAPI	Ferramentas - familia servente - horista (encargos complementares - coletado caixa)	h	4,191911	0,61	2,56			
43483 /SINAPI	Epi - familia carpinteiro de formas - horista (encargos complementares - coletado caixa)	h	6,6666	1,43	9,53			
43489 /SINAPI	Epi - familia pedreiro - horista (encargos complementares - coletado caixa)	h	1,3620	1,31	1,78			
43491 /SINAPI	Epi - familia servente - horista (encargos complementares - coletado caixa)	h	4,191911	1,39	5,83			
00183 /SINAPI	Batente / portal / aduela / marco em madeira macica com rebaixo, e = *3* cm, l = *14* cm, para portas de giro de *60 cm a 120* cm x *210* cm, cedrinho / angelim comercial / tauri / curupixa / peroba / cumaru ou equivalente da regioao (nao inclui aliza MÃO-DE-OBRA (111,36%)	jg	1,0000	195,00	195,00			
06111 /SINAPI	Servente de obras (horista)	h	,28077951	6,90	62,43			
01214 /SINAPI	Carpinteiro de esquadrias (horista)	h	,76499901	9,21	131,69			
04750 /SINAPI	Pedreiro (horista)	h	1,3908744	9,67	28,43			
RESUMO DA COMPOSIÇÃO		MÃO DE OBRA	0,00	MATERIAL	0,00	CUSTO TOTAL	1.242,23	PREÇO TOTAL
EQUIPAMENTO	0,00	ENC. (111,3600%)	0,00	SERV. TERCEIRO	0,00	BDI (23,5400 %)	253,91	1.496,14
COMPOSIÇÃO SINTÉTICA								
*	CÓDIGO	DESCRIÇÃO DO INSUMO/SERVIÇO AUXILIAR				UN	QTD	
O	90806 /SINAPI	Batente para porta de madeira, fixação com argamassa, padrão médio - fornecimento e instalação. af_12/2019				un	1,0000	
O	90823 /SINAPI	Porta de madeira para pintura, semi-oca (leve ou média), 90x210cm, espessura de 3,5cm, incluso dobradiças - fornecimento				un	1,0000	
O	90830 /SINAPI	Fechadura de embutir com cilindro, externa, completa, acabamento padrão médio, incluso execução de furo - fornecimento				un	1,0000	
O	00659 /SINAPI	Alizar de 5x1,5cm para porta fixado com pregos, padrão médio - fornecimento e instalação. af_12/2019				m	10,2000	

* E = Equipamento, M = Material, P = Mão-de-obra, S = Serviço de terceiro, O = Serviço Auxiliar

**HOSPITAL SÃO LUIZ GONZAGA**PRAÇA ORLANDO FERREIRA ALVES, Nº 101
CONVENIÊNCIA ITABAIANINHA-SE CNPJ :**HOSPITAL SÃO LUIZ GONZAGA - RECEPÇÃO****RELAÇÃO DE COMPOSIÇÕES DO EMPREENDIMENTO**

Cod. Empreendimento : 00038

Ref : Setembro/2025-1 Moeda : R\$

CÓDIGO	Laje pré-fabricada treliçada para piso ou cobertura, intoreixo 38cm, h=21cm, el. enchimento em EPS h=16cm, inclusive escoramento e m madeira e capeamento 4cm.	UNID			
09458/ORSE		M2			
COMPOSIÇÃO ANALÍTICA					
CÓDIGO	EQUIPAMENTO	UN	QTD	CUSTO UNIT	CUSTO TOTAL
11248 /ORSE	Furadeira e Parafusadeira eletrica Bosch ou Similar profissional	un	0,000081	246,00	0,02
11249 /ORSE	Serra circular eletrica portatil	un	0,000081	979,65	0,08
MATERIAL					
10282 /ORSE	Regua de alumínio c/ 2,00m (para pedreiro)	un	0,000094	44,00	0,00
04174 /ORSE	Desempnadeira de aço lisa, cabo madeira, ref:143, Atlas ou similar	un	0,000235	12,90	0,00
04722 /ORSE	Colher de pedreiro	un	0,000188	18,80	0,00
04728 /ORSE	Talhadeira chata 10"	un	0,00063	18,58	0,01
04729 /ORSE	Marreta 1 kg com cabo	un	0,00021	37,80	0,01
09805 /ORSE	Laje pré-fabricada treliçada para piso ou cobertura, h=21cm, el. enchimento em bloco EPS, h=16cm	m²	1,0000	109,37	109,37
12894 /SINAPI	Capa para chuva em pvc com forro de poliester, com capuz (amarela ou azul)	un	0,000706	20,11	0,01
12895 /SINAPI	Capacete de seguranca aba frontal com suspensao de polietileno, sem jugular (classe b)	un	0,002118	13,50	0,03
12893 /SINAPI	Bota de seguranca com biqueira de aço e colarinho acolchoado	par	0,002743	73,93	0,20
12892 /SINAPI	Luva raspa de couro, cano curto (punho *7* cm)	par	0,008119	10,87	0,09
10492 /ORSE	Cesta Básica	un	0,015885	205,00	3,26
00941 /ORSE	Fardamento com mangas curta	un	0,005295	193,04	1,02
01651 /ORSE	Óculos branco proteção	pr	0,002743	6,00	0,02
06189 /SINAPI	Tabua nao aparelhada *2,5 x 30* cm, em macaranduba/massaranduba, angelim ou equivalente da regioao - bruta	m	0,6200	23,08	14,31
02711 /SINAPI	Carrinho de mao, em aço, com capacidade de *45 a 65* l / *100* kg, pneu com camara	un	0,00042	185,23	0,08
04509 /SINAPI	Sarrafo *2,5 x 10* cm em pinus, mista ou equivalente da regioao - bruta	m	1,0300	5,66	5,83
04718 /SINAPI	Pedra britada n. 2 (19 a 38 mm) posto pedreira/fornecedor, sem frete	m3	0,0408	138,48	5,65
04721 /SINAPI	Pedra britada n. 1 (9,5 a 19 mm) posto pedreira/fornecedor, sem frete	m3	0,0136	137,75	1,87
05075 /SINAPI	Prego de aço polido com cabeça 18 x 30 (2 3/4 x 10)	kg	0,0300	16,63	0,50
02378 /ORSE	Vale transporte	un	0,291132	4,50	1,31
01379 /SINAPI	Cimento portland composto cp ii-32	kg	18,0000	0,78	14,04
00081 /ORSE	Aço ca-50 6,3 a 12,5 mm	kg	1,8900	8,54	16,14
00158 /ORSE	Almoço (Participação do empregador)	un	0,359354	14,00	5,03
00367 /SINAPI	Areia grossa - posto jazida/fornecedor (retirado na jazida, sem transporte)	m3	0,0600	101,30	6,08
01569 /ORSE	Madeira mista serrada (barrote) 6 x 6cm - 0,0036 m3/m (angelim, louro)	m	1,8600	6,69	12,44
11265 /ORSE	Martelo de borracha com cabo	un	0,000188	18,75	0,00
10579 /ORSE	Chave de fenda chata 30 cm	un	0,000162	26,89	0,00
11247 /ORSE	Serra mármore	un	0,000047	319,90	0,02
11246 /ORSE	Escala métrica de bambú	Un	0,000329	10,22	0,00
11245 /ORSE	Desempoladeira de madeira 12x22	un	0,000329	11,60	0,00

* E = Equipamento, M = Material, P = Mão-de-obra, S = Serviço de terceiro, O = Serviço Auxiliar

**HOSPITAL SÃO LUIZ GONZAGA**PRAÇA ORLANDO FERREIRA ALVES, Nº 101
CONVENIÊNCIA ITABAIANINHA-SE CNPJ :**HOSPITAL SÃO LUIZ GONZAGA - RECEPÇÃO****RELAÇÃO DE COMPOSIÇÕES DO EMPREENDIMENTO**

Cod. Empreendimento : 00038

Ref : Setembro/2025-1 Moeda : R\$

CÓDIGO	Laje pré-fabricada treliçada para piso ou cobertura, intoreixo 38cm, h=21cm, el. enchimento em EPS h=16cm, inclusive escoramento e m madeira e capeamento 4cm.						UNID	
09458/ORSE							M2	
COMPOSIÇÃO ANALÍTICA								
CÓDIGO	MATERIAL	UN	QTD	CUSTO UNIT	CUSTO TOTAL			
11244 /ORSE	Martelo com unha	un	0,000162	39,10	0,01			
10577 /ORSE	Serrote 40cm	un	0,000081	36,00	0,00			
10578 /ORSE	Formão grande	un	0,000162	21,30	0,00			
11264 /ORSE	Marreta de 1/2 kg com cabo	un	0,000094	13,52	0,00			
10585 /ORSE	Arco de serra	un	0,00003	19,95	0,00			
10586 /ORSE	Torquesa	un	0,00003	39,00	0,00			
10596 /ORSE	Protetor auricular	un	0,015885	4,81	0,08			
10599 /ORSE	Protetor solar fps 30 com 120ml	un	0,006354	18,00	0,11			
10788 /ORSE	Pá quadrada	un	0,00042	36,90	0,02			
11243 /ORSE	Martelo sem unha	un	0,000047	28,00	0,00			
10790 /ORSE	Prumo de face	un	0,000047	25,95	0,00			
10789 /ORSE	Nível de bolha de madeira	un	0,000094	15,40	0,00			
MÃO-DE-OBRA (111,36%)								
00378 /SINAPI	Armador (horista)	h	0,1500	9,67	3,07			
01213 /SINAPI	Carpinteiro de formas para concreto (horista)	h	0,8100	9,67	16,56			
04750 /SINAPI	Pedreiro (horista)	h	0,4700	9,67	9,61			
06111 /SINAPI	Servente de obras (horista)	h	2,1000	6,90	30,63			
SERVIÇOS DE TERCEIROS								
10362 /ORSE	Seguro de vida e acidente em grupo	un	0,015885	12,54	0,20			
10761 /ORSE	Refeição - café da manhã (café com leite e dois pães com manteiga)	un	0,359354	5,00	1,80			
10517 /ORSE	Exames admissionais/demissionais (checkup)	cj	0,001412	300,00	0,42			
RESUMO DA COMPOSIÇÃO		MÃO DE OBRA	28,31	MATERIAL	197,53	CUSTO TOTAL	259,92	PREÇO TOTAL
EQUIPAMENTO	0,10	ENC. (111,3600%)	31,56	SERV. TERCEIRO	2,42	BDI (23,5400 %)	53,13	313,05
COMPOSIÇÃO SINTÉTICA								
* CÓDIGO	DESCRIÇÃO DO INSUMO/SERVIÇO AUXILIAR						UN	QTD
M 00081 /ORSE	Aço ca-50 6,3 a 12,5 mm						kg	1,8900
M 01569 /ORSE	Madeira mista serrada (barrote) 6 x 6cm - 0,0036 m3/m (angelim, louro)						m	1,8600
M 09805 /ORSE	Laje pré-fabricada treliçada para piso ou cobertura, h=21cm, el. enchimento em bloco EPS, h=16cm						m²	1,0000
M 00367 /SINAPI	Areia grossa - posto jazida/fornecedor (retirado na jazida, sem transporte)						m3	0,0600
M 01379 /SINAPI	Cimento portland composto cp ii-32						kg	18,0000
M 04509 /SINAPI	Sarrafo *2,5 x 10* cm em pinus, mista ou equivalente da regioao - bruta						m	1,0300

* E = Equipamento, M = Material, P = Mão-de-obra, S = Serviço de terceiro, O = Serviço Auxiliar

**HOSPITAL SÃO LUIZ GONZAGA**PRAÇA ORLANDO FERREIRA ALVES, Nº 101
CONVENIÊNCIA ITABAIANINHA-SE CNPJ :**HOSPITAL SÃO LUIZ GONZAGA - RECEPÇÃO****RELAÇÃO DE COMPOSIÇÕES DO EMPREENDIMENTO**

Cod. Empreendimento : 00038

Ref : Setembro/2025-1 Moeda : R\$

CÓDIGO	Laje pré-fabricada treliçada para piso ou cobertura, intoreixo 38cm, h=21cm, el. enchimento em EPS h=16cm, inclusive escoramento e m madeira e capeamento 4cm.	UNID
09458/ORSE		M2
COMPOSIÇÃO SINTÉTICA		
M 04718 /SINAPI	Pedra britada n. 2 (19 a 38 mm) posto pedreira/fornecedor, sem frete	m3 0,0408
M 04721 /SINAPI	Pedra britada n. 1 (9,5 a 19 mm) posto pedreira/fornecedor, sem frete	m3 0,0136
M 06189 /SINAPI	Tabua nao aparelhada *2,5 x 30* cm, em macaranduba/massaranduba, angelim ou equivalente da regioao - bruta	m 0,6200
M 05075 /SINAPI	Prego de aco polido com cabeca 18 x 30 (2 3/4 x 10)	kg 0,0300
O 10549 /ORSE	Encargos Complementares - Servente	h 2,1000
O 10550 /ORSE	Encargos Complementares - Pedreiro	h 0,4700
O 10551 /ORSE	Encargos Complementares - Carpinteiro	h 0,8100
O 10555 /ORSE	Encargos Complementares - Armador	h 0,1500
P 06111 /SINAPI	Servente de obras (horista)	h 2,1000
P 04750 /SINAPI	Pedreiro (horista)	h 0,4700
P 00378 /SINAPI	Armador (horista)	h 0,1500
P 01213 /SINAPI	Carpinteiro de formas para concreto (horista)	h 0,8100

CÓDIGO	Ligação Predial de Água em Mureta de Concreto, Provisória ou Definitiva, com Fornecimento de Material, inclusive Mureta e Hidrômetro, Rede DN 50mm - Rev 03_10/2022	UNID			
06096/ORSE		UN			
COMPOSIÇÃO ANALÍTICA					
CÓDIGO	EQUIPAMENTO	UN	QTD	CUSTO UNIT	CUSTO TOTAL
11249 /ORSE	Serra circular eletrica portatil	un	,00002667	979,65	0,03
11248 /ORSE	Furadeira e Parafusadeira eletrica Bosch ou Similar profissional	un	,00002667	246,00	0,01
MATERIAL					
02692 /SINAPI	Desmoldante protetor para formas de madeira, de base oleosa emulsionada em agua	l	0,0060	9,31	0,06
00158 /ORSE	Almoço (Participação do empregador)	un	,03015492	14,00	14,42
05068 /SINAPI	Prego de aco polido com cabeca 17 x 21 (2 x 11)	kg	0,0075	16,63	0,12
00082 /ORSE	Aço ca-60 4,2 a 9,5 mm	kg	2,4000	8,08	19,39
04509 /SINAPI	Sarrafo *2,5 x 10* cm em pinus, mista ou equivalente da regioao - bruta	m	0,1632	5,66	0,92
01347 /SINAPI	Chapa/painel de madeira compensada plastificada (madeirite plastificado) para forma de concreto, de 2200 x 1100 mm, e = 12 mm	m2	0,0351	54,44	1,91
05240 /ORSE	Colar de tomada em pvc com travas e saída roscável de = 60mm x 1/2"	un	1,0000	12,39	12,39
04729 /ORSE	Marreta 1 kg com cabo	un	,00076685	37,80	0,03
05161 /ORSE	Adaptador pead 20mm x 1/2"	un	2,0000	4,56	9,12
05207 /ORSE	Caixa plástica para proteção de hidrômetro c/tampa articulada em policarbonato	un	1,0000	79,90	79,90

* E = Equipamento, M = Material, P = Mão-de-obra, S = Serviço de terceiro, O = Serviço Auxiliar

**HOSPITAL SÃO LUIZ GONZAGA**PRAÇA ORLANDO FERREIRA ALVES, Nº 101
CONVENIÊNCIA ITABAIANINHA-SE CNPJ :**HOSPITAL SÃO LUIZ GONZAGA - RECEPÇÃO****RELAÇÃO DE COMPOSIÇÕES DO EMPREENDIMENTO**

Cod. Empreendimento : 00038

Ref : Setembro/2025-1 Moeda : R\$

CÓDIGO	Ligação Predial de Água em Mureta de Concreto, Provisória ou Definitiva, com Fornecimento de Material, inclusive Mureta e Hidrômetro, Rede DN 50mm - Rev 03_10/2022	UNID			
06096/ORSE		UN			
COMPOSIÇÃO ANALÍTICA					
CÓDIGO	MATERIAL	UN	QTD	CUSTO UNIT	CUSTO TOTAL
02711 /SINAPI	Carrinho de mão, em aço, com capacidade de *45 a 65* l / *100* kg, pneu com câmara	un	0,0015337	185,23	0,28
10282 /ORSE	Regua de alumínio c/ 2,00m (para pedreiro)	un	,00012216	44,00	0,01
06313 /ORSE	Lacre anti-fraude para hidrômetro em polipropileno	UN	1,0000	0,89	0,89
00980 /ORSE	Fita vedação teflon larg= 1/2"	m	32,0000	0,30	9,60
02260 /ORSE	Torneira plástica para jardins 1/2", HERC 1128 ou similar	un	1,0000	2,13	2,13
04728 /ORSE	Talhadeira chata 10"	un	,00230055	18,58	0,04
44535 /SINAPI	Serviço de bombeamento de concreto com consumo mínimo de 40 m3, (disponibilização de bomba), sem o lançamento de cimento	m3	0,0300	48,83	1,46
04722 /ORSE	Colher de pedreiro	un	,00024432	18,80	0,00
04174 /ORSE	Desempenadeira de aço lisa, cabo madeira, ref:143, Atlas ou similar	un	0,0003054	12,90	0,00
02378 /ORSE	Vale transporte	un	,88189471	4,50	3,97
02360 /ORSE	União PVC rígido roscável d= 1/2"	un	2,0000	6,77	13,54
43132 /SINAPI	Arame recozido 16 bwg, d = 1,65 mm (0,016 kg/m) ou 18 bwg, d = 1,25 mm (0,01 kg/m)	kg	0,0480	30,99	1,49
01784 /ORSE	Plug PVC rígido roscável d= 1/2"	un	1,0000	0,79	0,79
01690 /ORSE	Parafuso de metal 2 " x 12 (sextavado)	un	2,0000	5,00	10,00
01651 /ORSE	Óculos branco proteção	pr	,00806885	6,00	0,05
01569 /ORSE	Madeira mista serrada (barrote) 6 x 6cm - 0,0036 m3/m (angelim, louro)	m	0,1839	6,69	1,23
01209 /ORSE	Joelho 90° PVC rígido roscável c/bucha latao, d= 1/2"	un	4,0000	6,54	26,16
00941 /ORSE	Fardamento com mangas curta	un	0,0151791	193,04	2,93
12773 /SINAPI	Hidrômetro unijato / medidor de água, DN 1/2", vazão máxima de 3 m3/h, para água potável fria, relógio de vidro plano, classe B, horizontal (sem conexões)	un	1,0000	118,08	118,08
10596 /ORSE	Protetor auricular	un	0,0455373	4,81	0,22
11254 /ORSE	Tarracha para tubos PVC de 3/4"	un	0,00098	27,49	0,03
11253 /ORSE	Tarracha para tubos PVC de 1/2"	un	0,00154	29,00	0,04
10577 /ORSE	Serrote 40cm	un	,00002667	36,00	0,00
10578 /ORSE	Formão grande	un	,00005334	21,30	0,00
10579 /ORSE	Chave de fenda chata 30 cm	un	,00005334	26,89	0,00
10585 /ORSE	Arco de serra	un	,00003468	19,95	0,00
10586 /ORSE	Torquesa	un	,00003468	39,00	0,00
10592 /ORSE	Lima chata 12"	un	0,00014	38,31	0,01
10593 /ORSE	Praio simples 30cm	un	0,00014	19,57	0,00
11255 /ORSE	Tarracha para tubos PVC de 1"	un	0,00084	49,00	0,04
10599 /ORSE	Protetor solar FPS 30 com 120ml	un	,01821492	18,00	0,33
10788 /ORSE	Pá quadrada	un	0,0015337	36,90	0,06

* E = Equipamento, M = Material, P = Mão-de-obra, S = Serviço de terceiro, O = Serviço Auxiliar

**HOSPITAL SÃO LUIZ GONZAGA**PRAÇA ORLANDO FERREIRA ALVES, Nº 101
CONVENIÊNCIA ITABAIANINHA-SE CNPJ :**HOSPITAL SÃO LUIZ GONZAGA - RECEPÇÃO****RELAÇÃO DE COMPOSIÇÕES DO EMPREENDIMENTO**

Cod. Empreendimento : 00038

Ref : Setembro/2025-1 Moeda : R\$

CÓDIGO	Ligação Predial de Água em Mureta de Concreto, Provisória ou Definitiva, com Fornecimento de Material, inclusive Mureta e Hidrômetro, Rede DN 50mm - Rev 03_10/2022	UNID			
06096/ORSE		UN			
COMPOSIÇÃO ANALÍTICA					
CÓDIGO	MATERIAL	UN	QTD	CUSTO UNIT	CUSTO TOTAL
10789 /ORSE	Nível de bolha de madeira	un	,00012216	15,40	0,00
10790 /ORSE	Prumo de face	un	,00006108	25,95	0,00
11243 /ORSE	Martelo sem unha	un	,00006108	28,00	0,00
11244 /ORSE	Martelo com unha	un	,00005334	39,10	0,00
11245 /ORSE	Desempoladeira de madeira 12x22	un	,00042756	11,60	0,01
11246 /ORSE	Escala métrica de bambú	Un	,00042756	10,22	0,00
11247 /ORSE	Serra mármore	un	,00006108	319,90	0,02
05069 /SINAPI	Prego de aço polido com cabeça 17 x 27 (2 1/2 x 11)	kg	0,0300	16,95	0,51
12894 /SINAPI	Capa para chuva em pvc com forro de poliester, com capuz (amarela ou azul)	un	,00202388	20,11	0,04
06036 /SINAPI	Registro de esfera pvc, com borboleta, com rosca externa, de 1/2"	un	1,0000	13,61	13,61
10492 /ORSE	Cesta Básica	un	0,0455373	205,00	9,34
06193 /SINAPI	Tabua nao aparelhada *2,5 x 20* cm, em macaranduba/massaranduba, angelim ou equivalente da regioao - bruta	m	0,0183	15,81	0,29
07098 /SINAPI	Te pvc, roscavel, 90 graus, 1/2", agua fria predial	un	1,0000	3,84	3,84
09813 /SINAPI	Tubo de polietileno de alta densidade (pead), pe-80, de = 20 mm x 2,3 mm de parede, para ligacao de agua predial (nbr 15561)	m	6,0000	5,51	33,06
09856 /SINAPI	Tubo pvc, roscavel, 1/2", agua fria predial	m	2,8000	7,97	22,32
12892 /SINAPI	Luva raspa de couro, cano curto (punho *7* cm)	par	,02327462	10,87	0,25
12893 /SINAPI	Bota de seguranca com biqueira de aço e colarinho acolchoado	par	,00806885	73,93	0,60
11256 /ORSE	Tarracha para tubos PVC de 1 1/2"	un	0,00056	92,70	0,05
12895 /SINAPI	Capacete de seguranca aba frontal com suspensao de polietileno, sem jugular (classe b)	un	,00607164	13,50	0,08
34492 /SINAPI	Concreto usinado bombeavel, classe de resistencia c20, com brita 0 e 1, slump = 100 +/- 20 mm, excluido servico de bombeamento (nbr 8953)	m3	0,0300	475,00	14,25
39017 /SINAPI	Espacador / distanciador circular com entrada lateral, em plastico, para vergalhao *4,2 a 12,5* mm, com brimento 20 mm	un	0,9600	0,22	0,21
39315 /SINAPI	Espacador / distanciador tipo garra dupla, em plastico, cobrimento *20* mm, para ferragens de lajes e fundo de vigas	un	0,9600	0,36	0,35
43130 /SINAPI	Arame galvanizado 12 bwg, d = 2,76 mm (0,048 kg/m) ou 14 bwg, d = 2,11 mm (0,026 kg/m)	kg	0,0450	30,99	1,39
11265 /ORSE	Martelo de borracha com cabo	un	,00024432	18,75	0,00
11264 /ORSE	Marreta de 1/2 kg com cabo	un	,00012216	13,52	0,00
11257 /ORSE	Tarracha para tubos PVC de 1 1/4" MÃO-DE-OBRA (111,36%)	un	0,00056	32,30	0,02
00378 /SINAPI	Armador (horista)	h	0,1734	9,67	3,54
01213 /SINAPI	Carpinteiro de formas para concreto (horista)	h	0,2667	9,67	5,45
06111 /SINAPI	Servente de obras (horista)	h	7,6685	6,90	111,84

* E = Equipamento, M = Material, P = Mão-de-obra, S = Serviço de terceiro, O = Serviço Auxiliar

**HOSPITAL SÃO LUIZ GONZAGA**PRAÇA ORLANDO FERREIRA ALVES, Nº 101
CONVENIÊNCIA ITABAIANINHA-SE CNPJ :**HOSPITAL SÃO LUIZ GONZAGA - RECEPÇÃO****RELAÇÃO DE COMPOSIÇÕES DO EMPREENDIMENTO**

Cod. Empreendimento : 00038

Ref : Setembro/2025-1 Moeda : R\$

CÓDIGO	Ligação Predial de Água em Mureta de Concreto, Provisória ou Definitiva, com Fornecimento de Material, inclusive Mureta e Hidrômetro, Rede DN 50mm - Rev 03_10/2022						UNID	
06096/ORSE							UN	
COMPOSIÇÃO ANALÍTICA								
CÓDIGO	MÃO-DE-OBRA (111,36%)	UN	QTD	CUSTO UNIT	CUSTO TOTAL			
04750 /SINAPI	Pedreiro (horista)	h	0,6108	9,67	12,48			
02696 /SINAPI	Encanador ou bombeiro hidraulico (horista)	h	1,4000	9,67	28,61			
SERVIÇOS DE TERCEIROS								
10761 /ORSE	Refeição - café da manhã (café com leite e dois pães com manteiga)	un	,03015492	5,00	5,15			
10517 /ORSE	Exames admissionais/demissionais (checkup)	cj	,00404776	300,00	1,21			
10362 /ORSE	Seguro de vida e acidente em grupo	un	0,0455373	12,54	0,57			
RESUMO DA COMPOSIÇÃO		MÃO DE OBRA	76,62	MATERIAL	431,88	CUSTO TOTAL	600,77	PREÇO TOTAL
EQUIPAMENTO	0,04	ENC. (111,3600%)	85,30	SERV. TERCEIRO	6,93	BDI (23,5400 %)	122,80	723,57
COMPOSIÇÃO SINTÉTICA								
* CÓDIGO	DESCRIÇÃO DO INSUMO/SERVIÇO AUXILIAR	UN	QTD					
M 00980 /ORSE	Fita vedacao teflon larg= 1/2"	m	20,0000					
M 01784 /ORSE	Plug pvc rigido roscavel d= 1/2"	un	1,0000					
M 02260 /ORSE	Torneira plastica para jardins 1/2", HERC 1128 ou similar	un	1,0000					
M 02360 /ORSE	Uniao pvc rigido roscavel d= 1/2"	un	2,0000					
M 05161 /ORSE	Adaptador pead 20mm x 1/2"	un	2,0000					
M 05240 /ORSE	Colar de tomada em pvc com travas e saída roscável de = 60mm x 1/2"	un	1,0000					
M 06313 /ORSE	Lacre anti-fraude para hidrômetro em polipropileno	UN	1,0000					
M 07098 /SINAPI	Te pvc, roscavel, 90 graus, 1/2", agua fria predial	un	1,0000					
M 09813 /SINAPI	Tubo de polietileno de alta densidade (pead), pe-80, de = 20 mm x 2,3 mm de parede, para ligacao de agua predial (nbr 1	m	6,0000					
M 09856 /SINAPI	Tubo pvc, roscavel, 1/2", agua fria predial	m	1,0000					
M 12773 /SINAPI	Hidrometro unijato / medidor de agua, dn 1/2", vazao maxima de 3 m3/h, para agua potavel fria, relojoaria plana, classe	un	1,0000					
M 06036 /SINAPI	Registro de esfera pvc, com borboleta, com rosca externa, de 1/2"	un	1,0000					
O 00026 /ORSE	Coleta e carga manuais de entulho	m3	0,0210					
O 00076 /ORSE	Reaterro manual de valas com espalhamento s/ compactação	m3	1,3260					
O 02497 /ORSE	Escavação manual de vala ou cava em material de 1ª categoria, profundidade até 1,50m	m3	1,3470					
O 06083 /ORSE	Mureta Pré-Moldada para Ligações Domiciliares de Água	un	1,0000					
O 10549 /ORSE	Encargos Complementares - Servente	h	1,0000					
O 10554 /ORSE	Encargos Complementares - Encanador	h	1,0000					
P 02696 /SINAPI	Encanador ou bombeiro hidraulico (horista)	h	1,0000					

* E = Equipamento, M = Material, P = Mão-de-obra, S = Serviço de terceiro, O = Serviço Auxiliar

**HOSPITAL SÃO LUIZ GONZAGA**PRAÇA ORLANDO FERREIRA ALVES, Nº 101
CONVENIÊNCIA ITABAIANINHA-SE CNPJ :**HOSPITAL SÃO LUIZ GONZAGA - RECEPÇÃO****RELAÇÃO DE COMPOSIÇÕES DO EMPREENDIMENTO**

Cod. Empreendimento : 00038

Ref : Setembro/2025-1 Moeda : R\$

CÓDIGO	Ligação Predial de Água em Mureta de Concreto, Provisória ou Definitiva, com Fornecimento de Material, inclusive Mureta e Hidrômetro, Rede DN 50mm - Rev 03_10/2022	UNID
06096/ORSE		UN
COMPOSIÇÃO SINTÉTICA		
P 06111 /SINAPI	Servente de obras (horista)	h 1,0000

CÓDIGO	Limpeza geral	UNID
02450/ORSE		m2

COMPOSIÇÃO ANALÍTICA						
CÓDIGO	MATERIAL	UN	QTD	CUSTO UNIT	CUSTO TOTAL	
10492 /ORSE	Cesta Básica	un	0,00045	205,00	0,09	
10599 /ORSE	Protetor solar fps 30 com 120ml	un	0,00018	18,00	0,00	
10596 /ORSE	Protetor auricular	un	0,00045	4,81	0,00	
10788 /ORSE	Pá quadrada	un	0,00002	36,90	0,00	
04728 /ORSE	Talhadeira chata 10"	un	0,00003	18,58	0,00	
02414 /ORSE	Vassoura piaçava	un	0,0500	12,50	0,63	
02378 /ORSE	Vale transporte	un	0,00941	4,50	0,04	
02711 /SINAPI	Carrinho de mão, em aço, com capacidade de *45 a 65* l / *100* kg, pneu com câmara	un	0,00002	185,23	0,00	
12892 /SINAPI	Luva raspa de couro, cano curto (punho *7* cm)	par	0,00023	10,87	0,00	
12893 /SINAPI	Bota de segurança com biqueira de aço e colarinho acolchoado	par	0,00008	73,93	0,01	
12894 /SINAPI	Capa para chuva em pvc com forro de poliéster, com capuz (amarela ou azul)	un	0,00002	20,11	0,00	
12895 /SINAPI	Capacete de segurança aba frontal com suspensão de polietileno, sem jugular (classe b)	un	0,00006	13,50	0,00	
01997 /ORSE	Sabão em pó	kg	0,0050	10,82	0,05	
04729 /ORSE	Marreta 1 kg com cabo	un	0,00001	37,80	0,00	
00941 /ORSE	Fardamento com mangas curta	un	0,00015	193,04	0,03	
00158 /ORSE	Almoço (Participação do empregador)	un	0,01018	14,00	0,14	
01651 /ORSE	Óculos branco proteção	pr	0,00008	6,00	0,00	
06111 /SINAPI	Servente de obras (horista)	h	0,1000	6,90	1,46	
SERVIÇOS DE TERCEIROS						
10761 /ORSE	Refeição - café da manhã (café com leite e dois pães com manteiga)	un	0,01018	5,00	0,05	
10362 /ORSE	Seguro de vida e acidente em grupo	un	0,00045	12,54	0,01	
10517 /ORSE	Exames admissionais/demissionais (checkup)	cj	0,00004	300,00	0,01	

RESUMO DA COMPOSIÇÃO	MÃO DE OBRA	0,69	MATERIAL	0,99	CUSTO TOTAL	2,52	PREÇO TOTAL
EQUIPAMENTO	0,00	ENC. (111,3600%)	0,77	SERV. TERCEIRO	0,07	BDI (23,5400 %)	3,04

* E = Equipamento, M = Material, P = Mão-de-obra, S = Serviço de terceiro, O = Serviço Auxiliar

**HOSPITAL SÃO LUIZ GONZAGA**PRAÇA ORLANDO FERREIRA ALVES, Nº 101
CONVENIÊNCIA ITABAIANINHA-SE CNPJ :

HOSPITAL SÃO LUIZ GONZAGA - RECEPÇÃO

RELAÇÃO DE COMPOSIÇÕES DO EMPREENDIMENTO

Cod. Empreendimento : 00038

Ref : Setembro/2025-1 Moeda : R\$

CÓDIGO	Limpeza geral	UNID	
02450/ORSE		m2	
COMPOSIÇÃO ANALÍTICA			
COMPOSIÇÃO SINTÉTICA			
* CÓDIGO	DESCRIÇÃO DO INSUMO/SERVIÇO AUXILIAR	UN	QTD
M 01997 /ORSE	Sabão em pó	kg	0,0050
M 02414 /ORSE	Vassoura piaçava	un	0,0500
O 10549 /ORSE	Encargos Complementares - Servente	h	0,1000
P 06111 /SINAPI	Servente de obras (horista)	h	0,1000

CÓDIGO	Luminária sobrepor quadrada Led 40W*, 6500K G- Light ou similar	UNID			
13177/ORSE		un			
COMPOSIÇÃO ANALÍTICA					
CÓDIGO	MATERIAL	UN	QTD	CUSTO UNIT	CUSTO TOTAL
11242 /ORSE	Chave inglesa 12"	un	0,0001	44,00	0,00
13964 /ORSE	Luminária sobrepor quadrada Led 40W*, 6500K G- Light ou similar	un	1,0000	317,00	317,00
02711 /SINAPI	Carrinho de mao, em aco, com capacidade de *45 a 65* l / *100* kg, pneu com camara	un	0,0002	185,23	0,04
12892 /SINAPI	Luva raspa de couro, cano curto (punho *7* cm)	par	0,0046	10,87	0,05
12893 /SINAPI	Bota de seguranca com biqueira de aco e colarinho acolchoado	par	0,0015	73,93	0,11
12894 /SINAPI	Capa para chuva em pvc com forro de poliester, com capuz (amarela ou azul)	un	0,0004	20,11	0,01
12895 /SINAPI	Capacete de seguranca aba frontal com suspensao de polietileno, sem jugular (classe b)	un	0,0012	13,50	0,02
10579 /ORSE	Chave de fenda chata 30 cm	un	0,0002	26,89	0,01
01651 /ORSE	Óculos branco proteção	pr	0,0016	6,00	0,01
00941 /ORSE	Fardamento com mangas curta	un	0,0030	193,04	0,58
04729 /ORSE	Marreta 1 kg com cabo	un	0,0001	37,80	0,00
10492 /ORSE	Cesta Básica	un	0,0090	205,00	1,85
11241 /ORSE	Alicate volt-ampermetro	un	0,0002	170,60	0,03
10596 /ORSE	Protetor auricular	un	0,0090	4,81	0,04
00158 /ORSE	Almoço (Participação do empregador)	un	0,2036	14,00	2,85
10599 /ORSE	Protetor solar fps 30 com 120ml	un	0,0036	18,00	0,06
10788 /ORSE	Pá quadrada	un	0,0002	36,90	0,01
11240 /ORSE	Alicate com isolamento	un	0,0002	47,69	0,01
02378 /ORSE	Vale transporte	un	0,1595	4,50	0,72
04728 /ORSE	Talhadeira chata 10"	un	0,0003	18,58	0,01
	MÃO-DE-OBRA (111,36%)				

* E = Equipamento, M = Material, P = Mão-de-obra, S = Serviço de terceiro, O = Serviço Auxiliar

**HOSPITAL SÃO LUIZ GONZAGA**PRAÇA ORLANDO FERREIRA ALVES, Nº 101
CONVENIÊNCIA ITABAIANINHA-SE CNPJ :**HOSPITAL SÃO LUIZ GONZAGA - RECEPÇÃO****RELAÇÃO DE COMPOSIÇÕES DO EMPREENDIMENTO**

Cod. Empreendimento : 00038

Ref : Setembro/2025-1 Moeda : R\$

CÓDIGO	Luminária sobrepor quadrada Led 40W*, 6500K G- Light ou similar							UNID	
13177/ORSE								un	
COMPOSIÇÃO ANALÍTICA									
CÓDIGO	MÃO-DE-OBRA (111,36%)	UN	QTD	CUSTO UNIT	CUSTO TOTAL				
02436 / SINAPI	Eletricista (horista)	h	1,0000	9,67	20,44				
06111 / SINAPI	Servente de obras (horista)	h	1,0000	6,90	14,58				
SERVIÇOS DE TERCEIROS									
10517 /ORSE	Exames admissionais/demissionais (checkup)	cj	0,0008	300,00	0,24				
10362 /ORSE	Seguro de vida e acidente em grupo	un	0,0090	12,54	0,11				
10761 /ORSE	Refeição - café da manhã (café com leite e dois pães com manteiga)	un	0,2036	5,00	1,02				
RESUMO DA COMPOSIÇÃO		MÃO DE OBRA	16,57	MATERIAL	323,40	CUSTO TOTAL	359,79	PREÇO TOTAL	
EQUIPAMENTO	0,00	ENC. (111,3600%)	18,45	SERV. TERCEIRO	1,37	BDI (23,5400 %)	73,54	433,33	
COMPOSIÇÃO SINTÉTICA									
* CÓDIGO	DESCRIÇÃO DO INSUMO/SERVIÇO AUXILIAR							UN	QTD
M 13964 /ORSE	Luminária sobrepor quadrada Led 40W*, 6500K G- Light ou similar							un	1,0000
O 10549 /ORSE	Encargos Complementares - Servente							h	1,0000
O 10552 /ORSE	Encargos Complementares - Eletricista							h	1,0000
P 02436 /SINAPI	Eletricista (horista)							h	1,0000
P 06111 /SINAPI	Servente de obras (horista)							h	1,0000

CÓDIGO	Madeiramento em massaranduba/madeira de lei, acabamento serrado, c/ ripão 3,5 x 5,5cm e ripa 5 x 1,5cm, exclusive peças principais							UNID
00195/ORSE	s							m2
COMPOSIÇÃO ANALÍTICA								
CÓDIGO	EQUIPAMENTO	UN	QTD	CUSTO UNIT	CUSTO TOTAL			
11249 /ORSE	Serra circular eletrica portatil	un	0,00012	979,65	0,12			
11248 /ORSE	Furadeira e Parafusadeira eletrica Bosch ou Similar profissional	un	0,00012	246,00	0,03			
MATERIAL								
12893 /SINAPI	Bota de segurança com biqueira de aço e colarinho acolchoado	par	0,0018	73,93	0,13			
12894 /SINAPI	Capa para chuva em pvc com forro de poliester, com capuz (amarela ou azul)	un	0,00048	20,11	0,01			
12892 /SINAPI	Luva raspa de couro, cano curto (punho *7* cm)	par	0,00552	10,87	0,06			
12895 /SINAPI	Capacete de segurança aba frontal com suspensao de polietileno, sem jugular (classe b)	un	0,00144	13,50	0,02			
05067 /SINAPI	Prego de aço polido com cabeça 16 x 24 (2 1/4 x 12)	kg	0,2000	17,72	3,54			
02711 /SINAPI	Carrinho de mão, em aço, com capacidade de *45 a 65* l / *100* kg, pneu com camara	un	0,00024	185,23	0,04			
02378 /ORSE	Vale transporte	un	0,1914	4,50	0,86			

* E = Equipamento, M = Material, P = Mão-de-obra, S = Serviço de terceiro, O = Serviço Auxiliar

**HOSPITAL SÃO LUIZ GONZAGA**PRAÇA ORLANDO FERREIRA ALVES, Nº 101
CONVENIÊNCIA ITABAIANINHA-SE CNPJ :

HOSPITAL SÃO LUIZ GONZAGA - RECEPÇÃO

RELAÇÃO DE COMPOSIÇÕES DO EMPREENDIMENTO

Cod. Empreendimento : 00038

Ref : Setembro/2025-1 Moeda : R\$

CÓDIGO	Madeiramento em massaranduba/madeira de lei, acabamento serrado, c/ ripão 3,5 x 5,5cm e ripa 5 x 1,5cm, exclusive peças principais						UNID	
00195/ORSE	S						m2	
COMPOSIÇÃO ANALÍTICA								
CÓDIGO	MATERIAL	UN	QTD	CUSTO UNIT	CUSTO TOTAL			
10788 /ORSE	Pá quadrada	un	0,00024	36,90	0,01			
11244 /ORSE	Martelo com unha	un	0,00024	39,10	0,01			
10599 /ORSE	Protetor solar fps 30 com 120ml	un	0,00432	18,00	0,08			
10596 /ORSE	Protetor auricular	un	0,0108	4,81	0,05			
10579 /ORSE	Chave de fenda chata 30 cm	un	0,00024	26,89	0,01			
10578 /ORSE	Formão grande	un	0,00024	21,30	0,01			
10577 /ORSE	Serrote 40cm	un	0,00012	36,00	0,00			
10492 /ORSE	Cesta Básica	un	0,0108	205,00	2,21			
08876 /ORSE	Ripão massaranduba serrada 5,5cm x 3,5cm	m	3,3330	28,38	94,59			
04729 /ORSE	Marreta 1 kg com cabo	un	0,00012	37,80	0,00			
04728 /ORSE	Talhadeira chata 10"	un	0,00036	18,58	0,01			
00941 /ORSE	Fardamento com mangas curta	un	0,0036	193,04	0,69			
01975 /ORSE	Ripa massaranduba serrada 5cm x 1,5cm	m	5,0000	4,14	20,70			
00158 /ORSE	Almoço (Participação do empregador)	un	0,24432	14,00	3,42			
01651 /ORSE	Óculos branco proteção	pr	0,0018	6,00	0,01			
	MÃO-DE-OBRA (111,36%)							
01213 /SINAPI	Carpinteiro de formas para concreto (horista)	h	1,2000	9,67	24,53			
06111 /SINAPI	Servente de obras (horista)	h	1,2000	6,90	17,50			
	SERVIÇOS DE TERCEIROS							
10362 /ORSE	Seguro de vida e acidente em grupo	un	0,0108	12,54	0,14			
10517 /ORSE	Exames admissionais/demissionais (checkup)	cj	0,00096	300,00	0,29			
10761 /ORSE	Refeição - café da manhã (café com leite e dois pães com manteiga)	un	0,24432	5,00	1,22			
RESUMO DA COMPOSIÇÃO		MÃO DE OBRA	19,88	MATERIAL	126,46	CUSTO TOTAL	170,29	PREÇO TOTAL
EQUIPAMENTO	0,15	ENC. (111,3600%)	22,15	SERV. TERCEIRO	1,65	BDI (23,5400 %)	34,81	205,10
COMPOSIÇÃO SINTÉTICA								
* CÓDIGO	DESCRIÇÃO DO INSUMO/SERVIÇO AUXILIAR						UN	QTD
M 01975 /ORSE	Ripa massaranduba serrada 5cm x 1,5cm						m	5,0000
M 08876 /ORSE	Ripão massaranduba serrada 5,5cm x 3,5cm						m	3,3330
M 05067 /SINAPI	Prego de aço polido com cabeça 16 x 24 (2 1/4 x 12)						kg	0,2000
O 10549 /ORSE	Encargos Complementares - Servente						h	1,2000
O 10551 /ORSE	Encargos Complementares - Carpinteiro						h	1,2000

* E = Equipamento, M = Material, P = Mão-de-obra, S = Serviço de terceiro, O = Serviço Auxiliar

**HOSPITAL SÃO LUIZ GONZAGA**PRAÇA ORLANDO FERREIRA ALVES, Nº 101
CONVENIÊNCIA ITABAIANINHA-SE CNPJ :

HOSPITAL SÃO LUIZ GONZAGA - RECEPÇÃO

RELAÇÃO DE COMPOSIÇÕES DO EMPREENDIMENTO

Cod. Empreendimento : 00038

Ref : Setembro/2025-1 Moeda : R\$

CÓDIGO	Madeiramento em massaranduba/madeira de lei, acabamento serrado, c/ ripão 3,5 x 5,5cm e ripa 5 x 1,5cm, exclusive peças principais	UNID
00195/ORSE	S	m2
COMPOSIÇÃO SINTÉTICA		
P 06111 /SINAPI	Servente de obras (horista)	h 1,2000
P 01213 /SINAPI	Carpinteiro de formas para concreto (horista)	h 1,2000

CÓDIGO	Pintura de acabamento com lixamento e aplicação de 02 demãos de esmalte sintético sobre madeira - R1	UNID			
02308/ORSE		m2			
COMPOSIÇÃO ANALÍTICA					
CÓDIGO	MATERIAL	UN	QTD	CUSTO UNIT	CUSTO TOTAL
11251 /ORSE	Pincel de seda 2"	un	0,0018	27,26	0,05
11252 /ORSE	Escada de aluminio de abrir com 7 degraus	un	0,00004	269,00	0,01
02711 /SINAPI	Carrinho de mao, em aco, com capacidade de *45 a 65* l / *100* kg, pneu com camara	un	0,00004	185,23	0,01
11250 /ORSE	Rolo lã de carneiro 20cm	un	0,00092	17,50	0,02
03767 /SINAPI	Lixa em folha para parede ou madeira, numero 120, cor vermelha	un	0,4000	0,97	0,39
10788 /ORSE	Pá quadrada	un	0,00004	36,90	0,00
01651 /ORSE	Óculos branco proteção	pr	0,00048	6,00	0,00
10599 /ORSE	Protetor solar fps 30 com 120ml	un	0,00108	18,00	0,02
10596 /ORSE	Protetor auricular	un	0,0027	4,81	0,01
10583 /ORSE	Trincha 3"	un	0,0018	11,98	0,02
00158 /ORSE	Almoço (Participação do empregador)	un	0,06108	14,00	0,86
00941 /ORSE	Fardamento com mangas curta	un	0,0009	193,04	0,17
02378 /ORSE	Vale transporte	un	0,04498	4,50	0,20
12893 /SINAPI	Bota de segurança com biqueira de aco e colarinho acolchoado	par	0,00048	73,93	0,04
04729 /ORSE	Marreta 1 kg com cabo	un	0,00002	37,80	0,00
04728 /ORSE	Talhadeira chata 10"	un	0,00006	18,58	0,00
12895 /SINAPI	Capacete de segurança aba frontal com suspensao de polietileno, sem jugular (classe b)	un	0,00036	13,50	0,00
12894 /SINAPI	Capa para chuva em pvc com forro de poliester, com capuz (amarela ou azul)	un	0,00012	20,11	0,00
10492 /ORSE	Cesta Básica	un	0,0027	205,00	0,55
12892 /SINAPI	Luva raspa de couro, cano curto (punho *7* cm)	par	0,00138	10,87	0,02
04725 /ORSE	Espátula	un	0,00016	16,82	0,00
04174 /ORSE	Desempenadeira de aço lisa, cabo madeira, ref:143, Atlas ou similar	un	0,0002	12,90	0,00
02226 /ORSE	Tinta esmalte sintético (coralit ou similar)	l	0,1800	41,64	7,50
	MÃO-DE-OBRA (111,36%)				
06111 /SINAPI	Servente de obras (horista)	h	0,2000	6,90	2,92
	Pintor (horista)	h	0,4000	9,67	8,18

* E = Equipamento, M = Material, P = Mão-de-obra, S = Serviço de terceiro, O = Serviço Auxiliar

**HOSPITAL SÃO LUIZ GONZAGA**PRAÇA ORLANDO FERREIRA ALVES, Nº 101
CONVENIÊNCIA ITABAIANINHA-SE CNPJ :**HOSPITAL SÃO LUIZ GONZAGA - RECEPÇÃO****RELAÇÃO DE COMPOSIÇÕES DO EMPREENDIMENTO**

Cod. Empreendimento : 00038

Ref : Setembro/2025-1 Moeda : R\$

CÓDIGO	Pintura de acabamento com lixamento e aplicação de 02 demãos de esmalte sintético sobre madeira - R1						UNID	
02308/ORSE							m2	
COMPOSIÇÃO ANALÍTICA								
CÓDIGO	MÃO-DE-OBRA (111,36%)	UN	QTD	CUSTO UNIT	CUSTO TOTAL			
04783 /SINAPI	SERVIÇOS DE TERCEIROS							
10362 /ORSE	Seguro de vida e acidente em grupo	un	0,0027	12,54	0,03			
10517 /ORSE	Exames admissionais/demissionais (checkup)	cj	0,00024	300,00	0,07			
10761 /ORSE	Refeição - café da manhã (café com leite e dois pães com manteiga)	un	0,06108	5,00	0,31			
RESUMO DA COMPOSIÇÃO		MÃO DE OBRA	5,25	MATERIAL	9,86	CUSTO TOTAL	21,37	PREÇO TOTAL
EQUIPAMENTO	0,00	ENC. (111,3600%)	5,85	SERV. TERCEIRO	0,41	BDI (23,5400 %)	4,37	25,74
COMPOSIÇÃO SINTÉTICA								
* CÓDIGO	DESCRIÇÃO DO INSUMO/SERVIÇO AUXILIAR	UN	QTD					
M 02226 /ORSE	Tinta esmalte sintético (coralit ou similar)	l	0,1800					
M 03767 /SINAPI	Lixa em folha para parede ou madeira, numero 120, cor vermelha	un	0,4000					
O 10549 /ORSE	Encargos Complementares - Servente	h	0,2000					
O 10553 /ORSE	Encargos Complementares - Pintor	h	0,4000					
P 04783 /SINAPI	Pintor (horista)	h	0,4000					
P 06111 /SINAPI	Servente de obras (horista)	h	0,2000					

CÓDIGO	Pintura de piso com tinta epóxi, aplicação manual, 2 demãos, incluso primer epóxi. af_05/2021						UNID
102494/SINAPI							m2
COMPOSIÇÃO ANALÍTICA							
CÓDIGO	MATERIAL	UN	QTD	CUSTO UNIT	CUSTO TOTAL		
37373 /SINAPI	Seguro - horista (coletado caixa - encargos complementares)	h	0,3900	0,08	0,03		
43491 /SINAPI	Epi - familia servente - horista (encargos complementares - coletado caixa)	h	0,1150	1,39	0,16		
43490 /SINAPI	Epi - familia pintor - horista (encargos complementares - coletado caixa)	h	0,2750	1,85	0,51		
43467 /SINAPI	Ferramentas - familia servente - horista (encargos complementares - coletado caixa)	h	0,1150	0,61	0,07		
43466 /SINAPI	Ferramentas - familia pintor - horista (encargos complementares - coletado caixa)	h	0,2750	2,05	0,56		
37371 /SINAPI	Transporte - horista (coletado caixa - encargos complementares)	h	0,3900	0,85	0,33		
37372 /SINAPI	Exames - horista (coletado caixa - encargos complementares)	h	0,3900	1,43	0,56		
37370 /SINAPI	Alimentacao - horista (coletado caixa - encargos complementares)	h	0,3900	2,46	0,96		
12815 /SINAPI	Fita crepe rolo de *25* mm x 50 m	un	0,0100	11,91	0,12		
07304 /SINAPI	Tinta epoxi base agua premium, branca	l	0,3220	79,26	25,52		

* E = Equipamento, M = Material, P = Mão-de-obra, S = Serviço de terceiro, O = Serviço Auxiliar

**HOSPITAL SÃO LUIZ GONZAGA**PRAÇA ORLANDO FERREIRA ALVES, Nº 101
CONVENIÊNCIA ITABAIANINHA-SE CNPJ :**HOSPITAL SÃO LUIZ GONZAGA - RECEPÇÃO****RELAÇÃO DE COMPOSIÇÕES DO EMPREENDIMENTO**

Cod. Empreendimento : 00038

Ref : Setembro/2025-1 Moeda : R\$

CÓDIGO	Pintura de piso com tinta epóxi, aplicação manual, 2 demãos, incluso primer epóxi. af_05/2021							UNID
102494/SINAPI								m2
COMPOSIÇÃO ANALÍTICA								
CÓDIGO	MATERIAL	UN	QTD	CUSTO UNIT	CUSTO TOTAL			
05330 /SINAPI	Diluyente epoxi	l	0,0640	61,77	3,95			
44072 /SINAPI	Primer epoxi / epoxidico	l	0,2016	119,35	24,06			
	MÃO-DE-OBRA (111,36%)							
06111 /SINAPI	Servente de obras (horista)	h	0,117438	6,90	1,71			
04783 /SINAPI	Pintor (horista)	h	0,279059	9,67	5,70			
RESUMO DA COMPOSIÇÃO		MÃO DE OBRA	0,00	MATERIAL	0,00	CUSTO TOTAL	64,22	PREÇO TOTAL
EQUIPAMENTO	0,00	ENC. (111,3600%)	0,00	SERV. TERCEIRO	0,00	BDI (23,5400 %)	13,13	77,35
COMPOSIÇÃO SINTÉTICA								
*	CÓDIGO	DESCRIÇÃO DO INSUMO/SERVIÇO AUXILIAR				UN	QTD	
M	05330 /SINAPI	Diluyente epoxi				l	0,0640	
M	07304 /SINAPI	Tinta epoxi base agua premium, branca				l	0,3220	
M	12815 /SINAPI	Fita crepe rolo de *25* mm x 50 m				un	0,0100	
M	44072 /SINAPI	Primer epoxi / epoxidico				l	0,2016	
O	88310 /SINAPI	Pintor com encargos complementares				h	0,2750	
O	88316 /SINAPI	Servente com encargos complementares				h	0,1150	

CÓDIGO	Pintura para interiores, sobre paredes ou tetos, com lixamento, aplicação de 01 demão de líquido selador, 02 demãos de massa corri da e 02 demãos de tinta pva latex convencional para interiores. Rev 03_04/2022							UNID
02291/ORSE								m2
COMPOSIÇÃO ANALÍTICA								
CÓDIGO	MATERIAL	UN	QTD	CUSTO UNIT	CUSTO TOTAL			
01651 /ORSE	Óculos branco proteção	pr	0,00132	6,00	0,01			
04729 /ORSE	Marreta 1 kg com cabo	un	0,000055	37,80	0,00			
04728 /ORSE	Talhadeira chata 10"	un	0,000165	18,58	0,00			
04725 /ORSE	Espátula	un	0,00044	16,82	0,01			
04174 /ORSE	Desempenadeira de aço lisa, cabo madeira, ref:143, Atlas ou similar	un	0,00055	12,90	0,01			
02378 /ORSE	Vale transporte	un	0,123695	4,50	0,56			
02232 /ORSE	Tinta pva látex para interior coralmur ou similar	l	0,1800	21,51	3,87			
12895 /SINAPI	Capacete de segurança aba frontal com suspensão de polietileno, sem jugular (classe b)	un	0,00099	13,50	0,01			
01605 /ORSE	Massa corrida a base pva (coralar ou similar)	l	0,7000	2,81	1,97			
01333 /ORSE	Líquido selador para parede	l	0,1300	6,84	0,89			

* E = Equipamento, M = Material, P = Mão-de-obra, S = Serviço de terceiro, O = Serviço Auxiliar

**HOSPITAL SÃO LUIZ GONZAGA**PRAÇA ORLANDO FERREIRA ALVES, Nº 101
CONVENIÊNCIA ITABAIANINHA-SE CNPJ :**HOSPITAL SÃO LUIZ GONZAGA - RECEPÇÃO****RELAÇÃO DE COMPOSIÇÕES DO EMPREENDIMENTO**

Cod. Empreendimento : 00038

Ref : Setembro/2025-1 Moeda : R\$

CÓDIGO	Pintura para interiores, sobre paredes ou tetos, com lixamento, aplicação de 01 demão de líquido selador, 02 demãos de massa corri da e 02 demãos de tinta pva latex convencional para interiores. Rev 03_04/2022						UNID	
02291/ORSE							m2	
COMPOSIÇÃO ANALÍTICA								
CÓDIGO	MATERIAL	UN	QTD	CUSTO UNIT	CUSTO TOTAL			
00941 /ORSE	Fardamento com mangas curta	un	0,002475	193,04	0,48			
00158 /ORSE	Almoço (Participação do empregador)	un	0,16797	14,00	2,35			
10492 /ORSE	Cesta Básica	un	0,007425	205,00	1,52			
12894 /SINAPI	Capa para chuva em pvc com forro de poliester, com capuz (amarela ou azul)	un	0,00033	20,11	0,01			
10596 /ORSE	Protetor auricular	un	0,007425	4,81	0,04			
03767 /SINAPI	Lixa em folha para parede ou madeira, numero 120, cor vermelha	un	0,9000	0,97	0,87			
10788 /ORSE	Pá quadrada	un	0,00011	36,90	0,00			
11250 /ORSE	Rolo lã de carneiro 20cm	un	0,00253	17,50	0,04			
11251 /ORSE	Pincel de seda 2"	un	0,00495	27,26	0,13			
11252 /ORSE	Escada de aluminio de abrir com 7 degraus	un	0,00011	269,00	0,03			
02711 /SINAPI	Carrinho de mao, em aco, com capacidade de *45 a 65* 1 / *100* kg, pneu com camara	un	0,00011	185,23	0,02			
10599 /ORSE	Protetor solar fps 30 com 120ml	un	0,00297	18,00	0,05			
12892 /SINAPI	Luva raspa de couro, cano curto (punho *7* cm)	par	0,003795	10,87	0,04			
12893 /SINAPI	Bota de seguranca com biqueira de aco e colarinho acolchoado	par	0,00132	73,93	0,10			
10583 /ORSE	Trincha 3"	un	0,00495	11,98	0,06			
	MÃO-DE-OBRA (111,36%)							
04783 /SINAPI	Pintor (horista)	h	1,1000	9,67	22,48			
06111 /SINAPI	Servente de obras (horista)	h	0,5500	6,90	8,02			
	SERVIÇOS DE TERCEIROS							
10761 /ORSE	Refeição - café da manhã (café com leite e dois pães com manteiga)	un	0,16797	5,00	0,84			
10362 /ORSE	Seguro de vida e acidente em grupo	un	0,007425	12,54	0,09			
10517 /ORSE	Exames admissionais/demissionais (checkup)	cj	0,00066	300,00	0,20			
RESUMO DA COMPOSIÇÃO		MÃO DE OBRA	14,43	MATERIAL	13,07	CUSTO TOTAL	44,70	PREÇO TOTAL
EQUIPAMENTO	0,00	ENC. (111,3600%)	16,07	SERV. TERCEIRO	1,13	BDI (23,5400 %)	9,14	53,84
COMPOSIÇÃO SINTÉTICA								
* CÓDIGO	DESCRIÇÃO DO INSUMO/SERVIÇO AUXILIAR						UN	QTD
O 02281 /ORSE	Preparo de superficie com lixamento e aplicação de 01 demão de líquido selador						m2	1,0000
O 02285 /ORSE	Pintura de acabamento com aplicação de 02 demãos de tinta PVA latex para interiores - cores convencionais - Rev 03						m2	1,0000
O 08623 /ORSE	Emassamento de superficie, com aplicação de 02 demãos de massa corrida - R1						m2	1,0000

* E = Equipamento, M = Material, P = Mão-de-obra, S = Serviço de terceiro, O = Serviço Auxiliar

**HOSPITAL SÃO LUIZ GONZAGA**PRAÇA ORLANDO FERREIRA ALVES, Nº 101
CONVENIÊNCIA ITABAIANINHA-SE CNPJ :**HOSPITAL SÃO LUIZ GONZAGA - RECEPÇÃO****RELAÇÃO DE COMPOSIÇÕES DO EMPREENDIMENTO**

Cod. Empreendimento : 00038

Ref : Setembro/2025-1 Moeda : R\$

CÓDIGO	Pintura para interiores, sobre paredes, com lixamento, aplicação de 01 demão de líquido selador acrílico, 02 demãos de massa acrílica e 02 demãos de tinta acrílica convencional - Rev 01					UNID		
08146/ORSE						m2		
COMPOSIÇÃO ANALÍTICA								
CÓDIGO	MATERIAL	UN	QTD	CUSTO UNIT	CUSTO TOTAL			
10599 /ORSE	Protetor solar fps 30 com 120ml	un	0,0027	18,00	0,05			
11252 /ORSE	Escada de aluminio de abrir com 7 degraus	un	0,000095	269,00	0,03			
11251 /ORSE	Pincel de seda 2"	un	0,004275	27,26	0,12			
11250 /ORSE	Rolo lã de carneiro 20cm	un	0,002185	17,50	0,04			
10788 /ORSE	Pá quadrada	un	0,00011	36,90	0,00			
02711 /SINAPI	Carrinho de mao, em aco, com capacidade de *45 a 65* l / *100* kg, pneu com camara	un	0,00011	185,23	0,02			
10596 /ORSE	Protetor auricular	un	0,00675	4,81	0,03			
12894 /SINAPI	Capa para chuva em pvc com forro de poliester, com capuz (amarela ou azul)	un	0,0003	20,11	0,01			
12895 /SINAPI	Capacete de seguranca aba frontal com suspensao de polietileno, sem jugular (classe b)	un	0,0009	13,50	0,01			
07356 /SINAPI	Tinta latex acrilica premium, cor branco fosco	l	0,1800	32,87	5,92			
43651 /SINAPI	Massa acrilica para superficies internas e externas	kg	1,5500	5,18	8,03			
10583 /ORSE	Trincha 3"	un	0,004275	11,98	0,05			
03767 /SINAPI	Lixa em folha para parede ou madeira, numero 120, cor vermelha	un	1,0000	0,97	0,97			
00158 /ORSE	Almoço (Participação do empregador)	un	0,1527	14,00	2,14			
00941 /ORSE	Fardamento com mangas curta	un	0,00225	193,04	0,43			
01332 /ORSE	Líquido selador acrílico	l	0,2000	6,84	1,37			
01651 /ORSE	Óculos branco proteção	pr	0,0012	6,00	0,01			
02378 /ORSE	Vale transporte	un	0,113885	4,50	0,51			
04174 /ORSE	Desempenadeira de aço lisa, cabo madeira, ref:143, Atlas ou similar	un	0,000475	12,90	0,01			
04725 /ORSE	Espátula	un	0,00038	16,82	0,01			
04728 /ORSE	Talhadeira chata 10"	un	0,000165	18,58	0,00			
04729 /ORSE	Marreta 1 kg com cabo	un	0,000055	37,80	0,00			
10492 /ORSE	Cesta Básica	un	0,00675	205,00	1,38			
12893 /SINAPI	Bota de seguranca com biqueira de aco e colarinho acolchoado	par	0,0012	73,93	0,09			
12892 /SINAPI	Luva raspa de couro, cano curto (punho *7* cm)	par	0,00345	10,87	0,04			
	MÃO-DE-OBRA (111,36%)							
04783 /SINAPI	Pintor (horista)	h	0,9500	9,67	19,42			
06111 /SINAPI	Servente de obras (horista)	h	0,5500	6,90	8,02			
	SERVIÇOS DE TERCEIROS							
10362 /ORSE	Seguro de vida e acidente em grupo	un	0,00675	12,54	0,08			
10517 /ORSE	Exames admissionais/demissionais (checkup)	cj	0,0006	300,00	0,18			
10761 /ORSE	Refeição - café da manhã (café com leite e dois pães com manteiga)	un	0,1527	5,00	0,76			
RESUMO DA COMPOSIÇÃO		MÃO DE OBRA	12,98	MATERIAL	21,27	CUSTO TOTAL	49,73	PREÇO TOTAL

* E = Equipamento, M = Material, P = Mão-de-obra, S = Serviço de terceiro, O = Serviço Auxiliar

**HOSPITAL SÃO LUIZ GONZAGA**PRAÇA ORLANDO FERREIRA ALVES, Nº 101
CONVENIÊNCIA ITABAIANINHA-SE CNPJ :**HOSPITAL SÃO LUIZ GONZAGA - RECEPÇÃO****RELAÇÃO DE COMPOSIÇÕES DO EMPREENDIMENTO**

Cod. Empreendimento : 00038

Ref : Setembro/2025-1 Moeda : R\$

CÓDIGO	Pintura para interiores, sobre paredes, com lixamento, aplicação de 01 demão de líquido selador acrílico, 02 demãos de massa acríl							UNID	
EQUIPAMENTO	0,00	ENC. (111,3600%)	14,46	SERV. TERCEIRO	1,02	BDI(23,5400 %)	10,16	59,89	
COMPOSIÇÃO SINTÉTICA									
* CÓDIGO	DESCRIÇÃO DO INSUMO/SERVIÇO AUXILIAR							UN	QTD
O 02282 /ORSE	Preparo de superfície com lixamento e aplicação de 01 demão de líquido selador acrílico							m2	1,0000
O 02288 /ORSE	Pintura de acabamento com aplicação de 02 demãos de tinta acrílica convencional							m2	1,0000
O 08624 /ORSE	Emassamento de superfície, com aplicação de 02 demãos de massa acrílica, lixamento e retoques - Rev 01							m2	1,0000

CÓDIGO	Placa de inauguração de obra em alumínio 0,60 x 0,80 m						UNID
03167/ORSE							un
COMPOSIÇÃO ANALÍTICA							
CÓDIGO	MATERIAL	UN	QTD	CUSTO UNIT	CUSTO TOTAL		
11245 /ORSE	Desempoladeira de madeira 12x22	un	0,00042	11,60	0,00		
11243 /ORSE	Martelo sem unha	un	0,00006	28,00	0,00		
11246 /ORSE	Escala métrica de bambú	Un	0,00042	10,22	0,00		
04729 /ORSE	Marreta 1 kg com cabo	un	0,000076	37,80	0,00		
10282 /ORSE	Regua de alumínio c/ 2,00m (para pedreiro)	un	0,00012	44,00	0,01		
04722 /ORSE	Colher de pedreiro	un	0,00024	18,80	0,00		
10790 /ORSE	Prumo de face	un	0,00006	25,95	0,00		
04728 /ORSE	Talhadeira chata 10"	un	0,000228	18,58	0,00		
04174 /ORSE	Desempenadeira de aço lisa, cabo madeira, ref:143, Atlas ou similar	un	0,0003	12,90	0,00		
02614 /ORSE	Placa de inauguração em alumínio fundido medindo 0,60 x 0,80m	un	1,0000	1.975,67	1.975,67		
02378 /ORSE	Vale transporte	un	0,110756	4,50	0,50		
01651 /ORSE	Óculos branco proteção	pr	0,001088	6,00	0,01		
00941 /ORSE	Fardamento com mangas curta	un	0,00204	193,04	0,39		
00158 /ORSE	Almoço (Participação do empregador)	un	0,138448	14,00	1,94		
01379 /SINAPI	Cimento portland composto cp ii-32	kg	18,0880	0,78	14,11		
11264 /ORSE	Marreta de 1/2 kg com cabo	un	0,00012	13,52	0,00		
12894 /SINAPI	Capa para chuva em pvc com forro de poliester, com capuz (amarela ou azul)	un	0,000272	20,11	0,01		
12893 /SINAPI	Bota de segurança com biqueira de aço e colarinho acolchoado	par	0,001088	73,93	0,08		
12892 /SINAPI	Luva raspa de couro, cano curto (punho *7* cm)	par	0,003128	10,87	0,03		
02711 /SINAPI	Carrinho de mão, em aço, com capacidade de *45 a 65* l / *100* kg, pneu com camara	un	0,000152	185,23	0,03		
00370 /SINAPI	Areia media - posto jazida/fornecedor (retirado na jazida, sem transporte)	m3	0,0432	100,00	4,32		
11265 /ORSE	Martelo de borracha com cabo	un	0,00024	18,75	0,00		

* E = Equipamento, M = Material, P = Mão-de-obra, S = Serviço de terceiro, O = Serviço Auxiliar

**HOSPITAL SÃO LUIZ GONZAGA**PRAÇA ORLANDO FERREIRA ALVES, Nº 101
CONVENIÊNCIA ITABAIANINHA-SE CNPJ :**HOSPITAL SÃO LUIZ GONZAGA - RECEPÇÃO****RELAÇÃO DE COMPOSIÇÕES DO EMPREENDIMENTO**

Cod. Empreendimento : 00038

Ref : Setembro/2025-1 Moeda : R\$

CÓDIGO	Placa de inauguração de obra em alumínio 0,60 x 0,80 m						UNID	
03167/ORSE							un	
COMPOSIÇÃO ANALÍTICA								
CÓDIGO	MATERIAL	UN	QTD	CUSTO UNIT	CUSTO TOTAL			
12895 /SINAPI	Capacete de segurança aba frontal com suspensão de polietileno, sem jugular (classe b)	un	0,000816	13,50	0,01			
10789 /ORSE	Nível de bolha de madeira	un	0,00012	15,40	0,00			
11247 /ORSE	Serra mármore	un	0,00006	319,90	0,02			
10788 /ORSE	Pá quadrada	un	0,000152	36,90	0,01			
10599 /ORSE	Protetor solar fps 30 com 120ml	un	0,002448	18,00	0,04			
10596 /ORSE	Protetor auricular	un	0,00612	4,81	0,03			
10492 /ORSE	Cesta Básica	un	0,00612	205,00	1,25			
	MÃO-DE-OBRA (111,36%)							
04750 /SINAPI	Pedreiro (horista)	h	0,6000	9,67	12,26			
06111 /SINAPI	Servente de obras (horista)	h	0,7600	6,90	11,08			
	SERVIÇOS DE TERCEIROS							
10517 /ORSE	Exames admissionais/demissionais (checkup)	cj	0,000544	300,00	0,16			
10362 /ORSE	Seguro de vida e acidente em grupo	un	0,00612	12,54	0,08			
10761 /ORSE	Refeição - café da manhã (café com leite e dois pães com manteiga)	un	0,138448	5,00	0,69			
RESUMO DA COMPOSIÇÃO		MÃO DE OBRA	11,04	MATERIAL	1.998,46	CUSTO TOTAL	2.022,73	PREÇO TOTAL
EQUIPAMENTO	0,00	ENC. (111,3600%)	12,30	SERV. TERCEIRO	0,93	BDI (23,5400 %)	413,45	2.436,18
COMPOSIÇÃO SINTÉTICA								
* CÓDIGO	DESCRIÇÃO DO INSUMO/SERVIÇO AUXILIAR					UN	QTD	
M 02614 /ORSE	Placa de inauguração em alumínio fundido medindo 0,60 x 0,80m					un	1,0000	
O 01903 /ORSE	Argamassa cimento e areia traço t-1 (1:3) - 1 saco cimento 50kg / 3 padiolas areia dim. 0.35 x 0.45 x 0.23 m - Confeccã					m3	0,0400	
O 10549 /ORSE	Encargos Complementares - Servente					h	0,6000	
O 10550 /ORSE	Encargos Complementares - Pedreiro					h	0,6000	
P 04750 /SINAPI	Pedreiro (horista)					h	0,6000	
P 06111 /SINAPI	Servente de obras (horista)					h	0,6000	

CÓDIGO	Placa de obra em chapa aço galvanizado, instalada - Rev 02_01/2022						UNID
00051/ORSE							m2
COMPOSIÇÃO ANALÍTICA							
CÓDIGO	EQUIPAMENTO	UN	QTD	CUSTO UNIT	CUSTO TOTAL		
11248 /ORSE	Furadeira e Parafusadeira elétrica Bosch ou Similar profissional	un	0,0001	246,00	0,02		

* E = Equipamento, M = Material, P = Mão-de-obra, S = Serviço de terceiro, O = Serviço Auxiliar

**HOSPITAL SÃO LUIZ GONZAGA**PRAÇA ORLANDO FERREIRA ALVES, Nº 101
CONVENIÊNCIA ITABAIANINHA-SE CNPJ :**HOSPITAL SÃO LUIZ GONZAGA - RECEPÇÃO****RELAÇÃO DE COMPOSIÇÕES DO EMPREENDIMENTO**

Cod. Empreendimento : 00038

Ref : Setembro/2025-1 Moeda : R\$

CÓDIGO	Placa de obra em chapa aço galvanizado, instalada - Rev 02_01/2022	UNID			
00051/ORSE		m2			
COMPOSIÇÃO ANALÍTICA					
CÓDIGO	EQUIPAMENTO	UN	QTD	CUSTO UNIT	CUSTO TOTAL
11249 /ORSE	Serra circular eletrica portatil	un	0,0001	979,65	0,10
	MATERIAL				
10788 /ORSE	Pá quadrada	un	0,0004	36,90	0,01
10599 /ORSE	Protetor solar fps 30 com 120ml	un	0,0054	18,00	0,10
11244 /ORSE	Martelo com unha	un	0,0002	39,10	0,01
10596 /ORSE	Protetor auricular	un	0,0135	4,81	0,06
10579 /ORSE	Chave de fenda chata 30 cm	un	0,0002	26,89	0,01
02711 /SINAPI	Carrinho de mao, em aco, com capacidade de *45 a 65* l / *100* kg, pneu com camara	un	0,0004	185,23	0,07
04813 /SINAPI	Placa de obra (para construcao civil) em chapa galvanizada *n. 22*, adesivada, de *2,4 x 1,2* m (sem p	m2	1,0000	285,00	285,00
	ostes para fixacao)				
05075 /SINAPI	Prego de aco polido com cabeça 18 x 30 (2 3/4 x 10)	kg	0,1500	16,63	2,49
12895 /SINAPI	Capacete de seguranca aba frontal com suspensao de polietileno, sem jugular (classe b)	un	0,0018	13,50	0,02
12894 /SINAPI	Capa para chuva em pvc com forro de poliester, com capuz (amarela ou azul)	un	0,0006	20,11	0,01
12893 /SINAPI	Bota de seguranca com biqueira de aco e colarinho acolchoado	par	0,0023	73,93	0,17
12892 /SINAPI	Luva raspa de couro, cano curto (punho *7* cm)	par	0,0069	10,87	0,08
04729 /ORSE	Marreta 1 kg com cabo	un	0,0002	37,80	0,01
00158 /ORSE	Almoço (Participação do empregador)	un	0,3054	14,00	4,28
00941 /ORSE	Fardamento com mangas curta	un	0,0045	193,04	0,87
01569 /ORSE	Madeira mista serrada (barrote) 6 x 6cm - 0,0036 m3/m (angelim, louro)	m	4,0000	6,69	26,76
01651 /ORSE	Óculos branco proteção	pr	0,0023	6,00	0,01
02378 /ORSE	Vale transporte	un	0,2536	4,50	1,14
04728 /ORSE	Talhadeira chata 10"	un	0,0006	18,58	0,01
10578 /ORSE	Formão grande	un	0,0002	21,30	0,00
06995 /ORSE	Madeira mista serrada (sarrafo) 2,2 x 5,5cm - 0,00121 m³/m	m	1,0000	3,62	3,62
10492 /ORSE	Cesta Básica	un	0,0135	205,00	2,77
10577 /ORSE	Serrote 40cm	un	0,0001	36,00	0,00
	MÃO-DE-OBRA (111,36%)				
06111 /SINAPI	Servente de obras (horista)	h	2,0000	6,90	29,17
01213 /SINAPI	Carpinteiro de formas para concreto (horista)	h	1,0000	9,67	20,44
	SERVIÇOS DE TERCEIROS				
10362 /ORSE	Seguro de vida e acidente em grupo	un	0,0135	12,54	0,17
10761 /ORSE	Refeição - café da manhã (café com leite e dois pães com manteiga)	un	0,3054	5,00	1,53
10517 /ORSE	Exames admissionais/demissionais (checkup)	cj	0,0012	300,00	0,36

* E = Equipamento, M = Material, P = Mão-de-obra, S = Serviço de terceiro, O = Serviço Auxiliar

**HOSPITAL SÃO LUIZ GONZAGA**PRAÇA ORLANDO FERREIRA ALVES, Nº 101
CONVENIÊNCIA ITABAIANINHA-SE CNPJ :**HOSPITAL SÃO LUIZ GONZAGA - RECEPÇÃO****RELAÇÃO DE COMPOSIÇÕES DO EMPREENDIMENTO**

Cod. Empreendimento : 00038

Ref : Setembro/2025-1 Moeda : R\$

CÓDIGO	Placa de obra em chapa aço galvanizado, instalada - Rev 02_01/2022						UNID	
00051/ORSE							m2	
COMPOSIÇÃO ANALÍTICA								
RESUMO DA COMPOSIÇÃO	MÃO DE OBRA	23,47	MATERIAL	327,49	CUSTO TOTAL	379,28	PREÇO TOTAL	
EQUIPAMENTO	0,12	ENC. (111,3600%)	26,14	SERV. TERCEIRO	2,06	BDI (23,5400 %)	77,52	456,80
COMPOSIÇÃO SINTÉTICA								
* CÓDIGO	DESCRIÇÃO DO INSUMO/SERVIÇO AUXILIAR					UN	QTD	
M 01569 /ORSE	Madeira mista serrada (barrote) 6 x 6cm - 0,0036 m3/m (angelim, louro)					m	4,0000	
M 06995 /ORSE	Madeira mista serrada (sarrafo) 2,2 x 5,5cm - 0,00121 m³/m					m	1,0000	
M 04813 /SINAPI	Placa de obra (para construcao civil) em chapa galvanizada *n. 22*, adesivada, de *2,4 x 1,2* m (sem postes para fixaca					m2	1,0000	
M 05075 /SINAPI	Prego de aço polido com cabeça 18 x 30 (2 3/4 x 10)					kg	0,1500	
O 10549 /ORSE	Encargos Complementares - Servente					h	2,0000	
O 10551 /ORSE	Encargos Complementares - Carpinteiro					h	1,0000	
P 06111 /SINAPI	Servente de obras (horista)					h	2,0000	
P 01213 /SINAPI	Carpinteiro de formas para concreto (horista)					h	1,0000	

CÓDIGO	Plantio de árvore ornamental com altura de muda maior que 2,00 m e menor ou igual a 4,00 m . af_07/2024						UNID		
98511/SINAPI							un		
COMPOSIÇÃO ANALÍTICA									
CÓDIGO	MATERIAL					UN	QTD	CUSTO UNIT	CUSTO TOTAL
43467 /SINAPI	Ferramentas - familia servente - horista (encargos complementares - coletado caixa)					h	1,2103	0,61	0,74
43465 /SINAPI	Ferramentas - familia pedreiro - horista (encargos complementares - coletado caixa)					h	0,2421	0,78	0,19
37373 /SINAPI	Seguro - horista (coletado caixa - encargos complementares)					h	1,4524	0,08	0,12
43489 /SINAPI	Epi - familia pedreiro - horista (encargos complementares - coletado caixa)					h	0,2421	1,31	0,32
43491 /SINAPI	Epi - familia servente - horista (encargos complementares - coletado caixa)					h	1,2103	1,39	1,68
37371 /SINAPI	Transporte - horista (coletado caixa - encargos complementares)					h	1,4524	0,85	1,23
37372 /SINAPI	Exames - horista (coletado caixa - encargos complementares)					h	1,4524	1,43	2,08
37370 /SINAPI	Alimentacao - horista (coletado caixa - encargos complementares)					h	1,4524	2,46	3,57
00359 /SINAPI	Muda de arvore ornamental, oiti/aroeira salsa/angico/ipe/jacaranda ou equivalente da regioao, h= *2* m					un	1,0000	152,87	152,87
	MÃO-DE-OBRA (111,36%)								
06111 /SINAPI	Servente de obras (horista)					h	,23595836	6,90	18,03
44503 /SINAPI	Jardineiro (horista)					h	,24333228	7,84	4,03
RESUMO DA COMPOSIÇÃO	MÃO DE OBRA	0,00	MATERIAL	0,00	CUSTO TOTAL	184,83		PREÇO TOTAL	
EQUIPAMENTO	0,00	ENC. (111,3600%)	0,00	SERV. TERCEIRO	0,00	BDI (23,5400 %)	37,78		222,61

* E = Equipamento, M = Material, P = Mão-de-obra, S = Serviço de terceiro, O = Serviço Auxiliar

**HOSPITAL SÃO LUIZ GONZAGA**PRAÇA ORLANDO FERREIRA ALVES, Nº 101
CONVENIÊNCIA ITABAIANINHA-SE CNPJ :**HOSPITAL SÃO LUIZ GONZAGA - RECEPÇÃO****RELAÇÃO DE COMPOSIÇÕES DO EMPREENDIMENTO**

Cod. Empreendimento : 00038

Ref : Setembro/2025-1 Moeda : R\$

CÓDIGO	Plantio de árvore ornamental com altura de muda maior que 2,00 m e menor ou igual a 4,00 m . af_07/2024	UNID
COMPOSIÇÃO SINTÉTICA		
* CÓDIGO	DESCRIÇÃO DO INSUMO/SERVIÇO AUXILIAR	UN QTD
M 00359 /SINAPI	Muda de arvore ornamental, oiti/aroeira salsa/angico/ipe/jacaranda ou equivalente da regioao, h= *2* m	un 1,0000
O 88316 /SINAPI	Servente com encargos complementares	h 1,2103
O 88441 /SINAPI	Jardineiro com encargos complementares	h 0,2421

CÓDIGO	Ponto de água fria embutido, c/material pvc rígido soldável Ø 25mm	UNID			
01200/ORSE		un			
COMPOSIÇÃO ANALÍTICA					
CÓDIGO	MATERIAL	UN	QTD	CUSTO UNIT	CUSTO TOTAL
11243 /ORSE	Martelo sem unha	un	0,000075	28,00	0,00
11245 /ORSE	Desempoladeira de madeira 12x22	un	0,000525	11,60	0,01
11246 /ORSE	Escala métrica de bambú	Un	0,000525	10,22	0,01
11247 /ORSE	Serra mármore	un	0,000075	319,90	0,02
11253 /ORSE	Tarracha para tubos PVC de 1/2"	un	0,0009185	29,00	0,03
11254 /ORSE	Tarracha para tubos PVC de 3/4"	un	0,0005845	27,49	0,02
02378 /ORSE	Vale transporte	un	0,301269	4,50	1,36
02036 /ORSE	Solucao limpadora pvc	l	0,1350	69,74	9,41
01651 /ORSE	Óculos branco proteção	pr	0,002948	6,00	0,02
00941 /ORSE	Fardamento com mangas curta	un	0,0055275	193,04	1,07
00158 /ORSE	Almoço (Participação do empregador)	un	0,375133	14,00	5,25
00138 /ORSE	Adesivo pvc em frasco de 850 gramas	kg	0,0095	72,41	0,69
10592 /ORSE	Lima chata 12"	un	0,0000835	38,31	0,00
04174 /ORSE	Desempenadeira de aço lisa, cabo madeira, ref:143, Atlas ou similar	un	0,000375	12,90	0,00
04722 /ORSE	Colher de pedreiro	un	0,0003	18,80	0,01
04728 /ORSE	Talhadeira chata 10"	un	0,00063	18,58	0,01
04729 /ORSE	Marreta 1 kg com cabo	un	0,00021	37,80	0,01
10282 /ORSE	Regua de alumínio c/ 2,00m (para pedreiro)	un	0,00015	44,00	0,01
10492 /ORSE	Cesta Básica	un	0,0165825	205,00	3,40
12895 /SINAPI	Capacete de seguranca aba frontal com suspensao de polietileno, sem jugular (classe b)	un	0,002211	13,50	0,03
10593 /ORSE	Praio simples 30cm	un	0,0000835	19,57	0,00
10596 /ORSE	Protetor auricular	un	0,0165825	4,81	0,08

* E = Equipamento, M = Material, P = Mão-de-obra, S = Serviço de terceiro, O = Serviço Auxiliar

**HOSPITAL SÃO LUIZ GONZAGA**PRAÇA ORLANDO FERREIRA ALVES, Nº 101
CONVENIÊNCIA ITABAIANINHA-SE CNPJ :

HOSPITAL SÃO LUIZ GONZAGA - RECEPÇÃO

RELAÇÃO DE COMPOSIÇÕES DO EMPREENDIMENTO

Cod. Empreendimento : 00038

Ref : Setembro/2025-1 Moeda : R\$

CÓDIGO	Ponto de água fria embutido, c/material pvc rígido soldável Ø 25mm						UNID	
01200/ORSE							un	
COMPOSIÇÃO ANALÍTICA								
CÓDIGO	MATERIAL	UN	QTD	CUSTO UNIT	CUSTO TOTAL			
10599 /ORSE	Protetor solar fps 30 com 120ml	un	0,006633	18,00	0,12			
10788 /ORSE	Pá quadrada	un	0,00042	36,90	0,02			
10789 /ORSE	Nível de bolha de madeira	un	0,00015	15,40	0,00			
10790 /ORSE	Prumo de face	un	0,000075	25,95	0,00			
11255 /ORSE	Tarracha para tubos PVC de 1"	un	0,000501	49,00	0,02			
03767 /SINAPI	Lixa em folha para parede ou madeira, numero 120, cor vermelha	un	1,0000	0,97	0,97			
11257 /ORSE	Tarracha para tubos PVC de 1 1/4"	un	0,000334	32,30	0,01			
11265 /ORSE	Martelo de borracha com cabo	un	0,0003	18,75	0,01			
00013 /SINAPI	Estopa	kg	0,2500	16,94	4,24			
02711 /SINAPI	Carrinho de mao, em aco, com capacidade de *45 a 65* 1 / *100* kg, pneu com camara	un	0,00042	185,23	0,08			
12894 /SINAPI	Capa para chuva em pvc com forro de poliester, com capuz (amarela ou azul)	un	0,000737	20,11	0,01			
11264 /ORSE	Marreta de 1/2 kg com cabo	un	0,00015	13,52	0,00			
11256 /ORSE	Tarracha para tubos PVC de 1 1/2"	un	0,000334	92,70	0,03			
09868 /SINAPI	Tubo pvc, soldavel, de 25 mm, agua fria (nbr-5648)	m	7,0000	4,17	29,19			
12892 /SINAPI	Luva raspa de couro, cano curto (punho *7* cm)	par	0,0084755	10,87	0,09			
12893 /SINAPI	Bota de seguranga com biqueira de aco e colarinho acolchoado MÃO-DE-OBRA (111,36%)	par	0,002948	73,93	0,22			
04750 /SINAPI	Pedreiro (horista)	h	0,7500	9,67	15,33			
06111 /SINAPI	Servente de obras (horista)	h	2,1000	6,90	30,63			
02696 /SINAPI	Encanador ou bombeiro hidraulico (horista)	h	0,8350	9,67	17,07			
SERVIÇOS DE TERCEIROS								
10517 /ORSE	Exames admissionais/demissionais (checkup)	cj	0,001474	300,00	0,44			
10761 /ORSE	Refeição - café da manhã (café com leite e dois pães com manteiga)	un	0,375133	5,00	1,88			
10362 /ORSE	Seguro de vida e acidente em grupo	un	0,0165825	12,54	0,21			
RESUMO DA COMPOSIÇÃO		MÃO DE OBRA	29,81	MATERIAL	56,45	CUSTO TOTAL	122,01	PREÇO TOTAL
EQUIPAMENTO	0,00	ENC. (111,3600%)	33,22	SERV. TERCEIRO	2,53	BDI (23,5400 %)	24,94	146,95
COMPOSIÇÃO SINTÉTICA								
* CÓDIGO	DESCRIÇÃO DO INSUMO/SERVIÇO AUXILIAR	UN	QTD					
M 00138 /ORSE	Adesivo pvc em frasco de 850 gramas	kg	0,0095					
M 02036 /ORSE	Solucao limpadora pvc	l	0,1350					
M 00013 /SINAPI	Estopa	kg	0,2500					
M 09868 /SINAPI	Tubo pvc, soldavel, de 25 mm, agua fria (nbr-5648)	m	7,0000					

* E = Equipamento, M = Material, P = Mão-de-obra, S = Serviço de terceiro, O = Serviço Auxiliar

**HOSPITAL SÃO LUIZ GONZAGA**PRAÇA ORLANDO FERREIRA ALVES, Nº 101
CONVENIÊNCIA ITABAIANINHA-SE CNPJ :

HOSPITAL SÃO LUIZ GONZAGA - RECEPÇÃO

RELAÇÃO DE COMPOSIÇÕES DO EMPREENDIMENTO

Cod. Empreendimento : 00038

Ref : Setembro/2025-1 Moeda : R\$

CÓDIGO	Ponto de água fria embutido, c/material pvc rígido soldável Ø 25mm	UNID
01200/ORSE		un
COMPOSIÇÃO SINTÉTICA		
M 03767 /SINAPI	Lixa em folha para parede ou madeira, numero 120, cor vermelha	un 1,0000
O 10549 /ORSE	Encargos Complementares - Servente	h 2,1000
O 10550 /ORSE	Encargos Complementares - Pedreiro	h 0,7500
O 10554 /ORSE	Encargos Complementares - Encanador	h 0,8350
P 02696 /SINAPI	Encanador ou bombeiro hidraulico (horista)	h 0,8350
P 04750 /SINAPI	Pedreiro (horista)	h 0,7500
P 06111 /SINAPI	Servente de obras (horista)	h 2,1000

CÓDIGO	Ponto de esgoto com tubo de pvc rígido soldável de Ø 40 mm (lavatórios, mictórios, ralos sifonados, etc...)	UNID			
01679/ORSE		un			
COMPOSIÇÃO ANALÍTICA					
CÓDIGO	MATERIAL	UN	QTD	CUSTO UNIT	CUSTO TOTAL
04729 /ORSE	Marreta 1 kg com cabo	un	0,000065	37,80	0,00
12895 /SINAPI	Capacete de segurança aba frontal com suspensão de polietileno, sem jugular (classe b)	un	0,00078	13,50	0,01
12894 /SINAPI	Capa para chuva em pvc com forro de poliéster, com capuz (amarela ou azul)	un	0,00026	20,11	0,01
04728 /ORSE	Talhadeira chata 10"	un	0,000195	18,58	0,00
12893 /SINAPI	Bota de segurança com biqueira de aço e colarinho acolchoado	par	0,00104	73,93	0,08
12892 /SINAPI	Luva raspa de couro, cano curto (punho *7* cm)	par	0,00299	10,87	0,03
09835 /SINAPI	Tubo pvc serie normal, dn 40 mm, para esgoto predial (nbr 5688)	m	4,0000	6,19	24,76
10492 /ORSE	Cesta Básica	un	0,00585	205,00	1,20
10592 /ORSE	Lima chata 12"	un	0,000065	38,31	0,00
10593 /ORSE	Praio simples 30cm	un	0,000065	19,57	0,00
10596 /ORSE	Protetor auricular	un	0,00585	4,81	0,03
10599 /ORSE	Protetor solar fps 30 com 120ml	un	0,00234	18,00	0,04
02378 /ORSE	Vale transporte	un	0,103675	4,50	0,47
10788 /ORSE	Pá quadrada	un	0,00013	36,90	0,00
11253 /ORSE	Tarracha para tubos PVC de 1/2"	un	0,000715	29,00	0,02
11254 /ORSE	Tarracha para tubos PVC de 3/4"	un	0,000455	27,49	0,01
11255 /ORSE	Tarracha para tubos PVC de 1"	un	0,00039	49,00	0,02
11256 /ORSE	Tarracha para tubos PVC de 1 1/2"	un	0,00026	92,70	0,02
11257 /ORSE	Tarracha para tubos PVC de 1 1/4"	un	0,00026	32,30	0,01
02711 /SINAPI	Carrinho de mão, em aço, com capacidade de *45 a 65* l / *100* kg, pneu com câmara	un	0,00013	185,23	0,02

* E = Equipamento, M = Material, P = Mão-de-obra, S = Serviço de terceiro, O = Serviço Auxiliar

**HOSPITAL SÃO LUIZ GONZAGA**PRAÇA ORLANDO FERREIRA ALVES, Nº 101
CONVENIÊNCIA ITABAIANINHA-SE CNPJ :**HOSPITAL SÃO LUIZ GONZAGA - RECEPÇÃO****RELAÇÃO DE COMPOSIÇÕES DO EMPREENDIMENTO**

Cod. Empreendimento : 00038

Ref : Setembro/2025-1 Moeda : R\$

CÓDIGO	Ponto de esgoto com tubo de pvc rígido soldável de Ø 40 mm (lavatórios, mictórios, ralos sifonados, etc...)						UNID	
01679/ORSE							un	
COMPOSIÇÃO ANALÍTICA								
CÓDIGO	MATERIAL	UN	QTD	CUSTO UNIT	CUSTO TOTAL			
03516 /SINAPI	Joelho pvc, soldavel, bb, 45 graus, dn 40 mm, para esgoto predial	un	3,0000	2,22	6,66			
03517 /SINAPI	Joelho pvc, soldavel, bb, 90 graus, sem anel, dn 40 mm, para esgoto predial secundario	un	3,0000	2,01	6,03			
03767 /SINAPI	Lixa em folha para parede ou madeira, numero 120, cor vermelha	un	0,2000	0,97	0,19			
00138 /ORSE	Adesivo pvc em frasco de 850 gramas	kg	0,0390	72,41	2,82			
01703 /ORSE	Pasta lubrificante p/ pvc je	kg	0,0900	63,50	5,72			
01651 /ORSE	Óculos branco proteção	pr	0,00104	6,00	0,01			
00941 /ORSE	Fardamento com mangas curta	un	0,00195	193,04	0,38			
00158 /ORSE	Almoço (Participação do empregador)	un	0,13234	14,00	1,85			
02036 /ORSE	Solucao limpadora pvc MÃO-DE-OBRA (111,36%)	l	0,0600	69,74	4,18			
02696 /SINAPI	Encanador ou bombeiro hidraulico (horista)	h	0,6500	9,67	13,29			
06111 /SINAPI	Servente de obras (horista) SERVIÇOS DE TERCEIROS	h	0,6500	6,90	9,48			
10517 /ORSE	Exames admissionais/demissionais (checkup)	cj	0,00052	300,00	0,16			
10761 /ORSE	Refeição - café da manhã (café com leite e dois pães com manteiga)	un	0,13234	5,00	0,66			
10362 /ORSE	Seguro de vida e acidente em grupo	un	0,00585	12,54	0,07			
RESUMO DA COMPOSIÇÃO		MÃO DE OBRA	10,78	MATERIAL	54,56	CUSTO TOTAL	78,22	PREÇO TOTAL
EQUIPAMENTO	0,00	ENC. (111,3600%)	11,99	SERV. TERCEIRO	0,89	BDI (23,5400 %)	15,99	94,21
COMPOSIÇÃO SINTÉTICA								
* CÓDIGO	DESCRIÇÃO DO INSUMO/SERVIÇO AUXILIAR	UN	QTD					
M 00138 /ORSE	Adesivo pvc em frasco de 850 gramas	kg	0,0390					
M 01703 /ORSE	Pasta lubrificante p/ pvc je	kg	0,0900					
M 02036 /ORSE	Solucao limpadora pvc	l	0,0600					
M 03516 /SINAPI	Joelho pvc, soldavel, bb, 45 graus, dn 40 mm, para esgoto predial	un	3,0000					
M 03517 /SINAPI	Joelho pvc, soldavel, bb, 90 graus, sem anel, dn 40 mm, para esgoto predial secundario	un	3,0000					
M 03767 /SINAPI	Lixa em folha para parede ou madeira, numero 120, cor vermelha	un	0,2000					
M 09835 /SINAPI	Tubo pvc serie normal, dn 40 mm, para esgoto predial (nbr 5688)	m	4,0000					
O 10549 /ORSE	Encargos Complementares - Servente	h	0,6500					
O 10554 /ORSE	Encargos Complementares - Encanador	h	0,6500					
P 06111 /SINAPI	Servente de obras (horista)	h	0,6500					

* E = Equipamento, M = Material, P = Mão-de-obra, S = Serviço de terceiro, O = Serviço Auxiliar

**HOSPITAL SÃO LUIZ GONZAGA**PRAÇA ORLANDO FERREIRA ALVES, Nº 101
CONVENIÊNCIA ITABAIANINHA-SE CNPJ :**HOSPITAL SÃO LUIZ GONZAGA - RECEPÇÃO****RELAÇÃO DE COMPOSIÇÕES DO EMPREENDIMENTO**

Cod. Empreendimento : 00038

Ref : Setembro/2025-1 Moeda : R\$

CÓDIGO	Ponto de esgoto com tubo de pvc rígido soldável de Ø 40 mm (lavatórios, mictórios, ralos sifonados, etc...)	UNID
01679/ORSE		un
COMPOSIÇÃO SINTÉTICA		
P 02696 /SINAPI	Encanador ou bombeiro hidraulico (horista)	h 0,6500

CÓDIGO	Ponto de esgoto com tubo de pvc rígido soldável de Ø 100 mm (vaso sanitário)	UNID
01683/ORSE		pt

COMPOSIÇÃO ANALÍTICA		UN	QTD	CUSTO UNIT	CUSTO TOTAL
CÓDIGO	MATERIAL				
09836 /SINAPI	Tubo pvc serie normal, dn 100 mm, para esgoto predial (nbr 5688)	m	4,0000	14,17	56,68
11256 /ORSE	Tarracha para tubos PVC de 1 1/2"	un	0,00016	92,70	0,01
12894 /SINAPI	Capa para chuva em pvc com forro de poliester, com capuz (amarela ou azul)	un	0,00016	20,11	0,00
12893 /SINAPI	Bota de seguranca com biqueira de aco e colarinho acolchoado	par	0,00064	73,93	0,05
12892 /SINAPI	Luva raspa de couro, cano curto (punho *7* cm)	par	0,00184	10,87	0,02
10908 /SINAPI	Juncao de reducao invertida, pvc soldavel, 100 x 50 mm, serie normal para esgoto predial	un	1,0000	18,14	18,14
11253 /ORSE	Tarracha para tubos PVC de 1/2"	un	0,00044	29,00	0,01
03520 /SINAPI	Joelho pvc, soldavel, pb, 90 graus, dn 100 mm, para esgoto predial	un	2,0000	7,90	15,80
02711 /SINAPI	Carrinho de mao, em aco, com capacidade de *45 a 65* l / *100* kg, pneu com camara	un	0,00008	185,23	0,01
00013 /SINAPI	Estopa	kg	0,0500	16,94	0,85
11257 /ORSE	Tarracha para tubos PVC de 1 1/4"	un	0,00016	32,30	0,01
11255 /ORSE	Tarracha para tubos PVC de 1"	un	0,00024	49,00	0,01
11254 /ORSE	Tarracha para tubos PVC de 3/4"	un	0,00028	27,49	0,01
10788 /ORSE	Pá quadrada	un	0,00008	36,90	0,00
04728 /ORSE	Talhadeira chata 10"	un	0,00012	18,58	0,00
10593 /ORSE	Praio simples 30cm	un	0,00004	19,57	0,00
10599 /ORSE	Protetor solar fps 30 com 120ml	un	0,00144	18,00	0,03
10592 /ORSE	Lima chata 12"	un	0,00004	38,31	0,00
00138 /ORSE	Adesivo pvc em frasco de 850 gramas	kg	0,0150	72,41	1,09
04729 /ORSE	Marreta 1 kg com cabo	un	0,00004	37,80	0,00
10596 /ORSE	Protetor auricular	un	0,0036	4,81	0,02
02378 /ORSE	Vale transporte	un	0,0638	4,50	0,29
01651 /ORSE	Óculos branco proteção	pr	0,00064	6,00	0,00
10492 /ORSE	Cesta Básica	un	0,0036	205,00	0,74
12895 /SINAPI	Capacete de seguranca aba frontal com suspensao de polietileno, sem jugular (classe b)	un	0,00048	13,50	0,01
00941 /ORSE	Fardamento com mangas curta	un	0,0012	193,04	0,23
00158 /ORSE	Almoço (Participação do empregador)	un	0,08144	14,00	1,14

* E = Equipamento, M = Material, P = Mão-de-obra, S = Serviço de terceiro, O = Serviço Auxiliar

**HOSPITAL SÃO LUIZ GONZAGA**PRAÇA ORLANDO FERREIRA ALVES, Nº 101
CONVENIÊNCIA ITABAIANINHA-SE CNPJ :**HOSPITAL SÃO LUIZ GONZAGA - RECEPÇÃO****RELAÇÃO DE COMPOSIÇÕES DO EMPREENDIMENTO**

Cod. Empreendimento : 00038

Ref : Setembro/2025-1 Moeda : R\$

CÓDIGO	Ponto de esgoto com tubo de pvc rígido soldável de Ø 100 mm (vaso sanitário)							UNID
01683/ORSE								pt
COMPOSIÇÃO ANALÍTICA								
CÓDIGO	MÃO-DE-OBRA (111,36%)	UN	QTD	CUSTO UNIT	CUSTO TOTAL			
02696 /SINAPI	Encanador ou bombeiro hidraulico (horista)	h	0,4000	9,67	8,18			
06111 /SINAPI	Servente de obras (horista)	h	0,4000	6,90	5,83			
SERVIÇOS DE TERCEIROS								
10761 /ORSE	Refeição - café da manhã (café com leite e dois pães com manteiga)	un	0,08144	5,00	0,41			
10517 /ORSE	Exames admissionais/demissionais (checkup)	cj	0,00032	300,00	0,10			
10362 /ORSE	Seguro de vida e acidente em grupo	un	0,0036	12,54	0,05			
RESUMO DA COMPOSIÇÃO		MÃO DE OBRA	6,63	MATERIAL	95,15	CUSTO TOTAL	109,72	PREÇO TOTAL
EQUIPAMENTO	0,00	ENC. (111,3600%)	7,38	SERV. TERCEIRO	0,56	BDI (23,5400 %)	22,43	132,15
COMPOSIÇÃO SINTÉTICA								
* CÓDIGO	DESCRIÇÃO DO INSUMO/SERVIÇO AUXILIAR	UN	QTD					
M 00138 /ORSE	Adesivo pvc em frasco de 850 gramas	kg	0,0150					
M 00013 /SINAPI	Estopa	kg	0,0500					
M 03520 /SINAPI	Joelho pvc, soldavel, pb, 90 graus, dn 100 mm, para esgoto predial	un	2,0000					
M 09836 /SINAPI	Tubo pvc serie normal, dn 100 mm, para esgoto predial (nbr 5688)	m	4,0000					
M 10908 /SINAPI	Juncao de reducao invertida, pvc soldavel, 100 x 50 mm, serie normal para esgoto predial	un	1,0000					
O 10549 /ORSE	Encargos Complementares - Servente	h	0,4000					
O 10554 /ORSE	Encargos Complementares - Encanador	h	0,4000					
P 06111 /SINAPI	Servente de obras (horista)	h	0,4000					
P 02696 /SINAPI	Encanador ou bombeiro hidraulico (horista)	h	0,4000					

CÓDIGO	Ponto de interruptor 01 seção embutido com tomada conjugada (1 s + 1 t) com eletroduto de pvc rígido Ø 3/4"							UNID
00646/ORSE								un
COMPOSIÇÃO ANALÍTICA								
CÓDIGO	MATERIAL	UN	QTD	CUSTO UNIT	CUSTO TOTAL			
00941 /ORSE	Fardamento com mangas curta	un	0,0135	193,04	2,61			
00158 /ORSE	Almoço (Participação do empregador)	un	0,9162	14,00	12,83			
10579 /ORSE	Chave de fenda chata 30 cm	un	0,0010	26,89	0,03			
02378 /ORSE	Vale transporte	un	0,7034	4,50	3,17			
04728 /ORSE	Talhadeira chata 10"	un	0,0012	18,58	0,02			
	Marreta 1 kg com cabo	un	0,0004	37,80	0,02			

* E = Equipamento, M = Material, P = Mão-de-obra, S = Serviço de terceiro, O = Serviço Auxiliar

**HOSPITAL SÃO LUIZ GONZAGA**PRAÇA ORLANDO FERREIRA ALVES, Nº 101
CONVENIÊNCIA ITABAIANINHA-SE CNPJ :**HOSPITAL SÃO LUIZ GONZAGA - RECEPÇÃO****RELAÇÃO DE COMPOSIÇÕES DO EMPREENDIMENTO**

Cod. Empreendimento : 00038

Ref : Setembro/2025-1 Moeda : R\$

CÓDIGO	Ponto de interruptor 01 seção embutido com tomada conjugada (1 s + 1 t) com eletroduto de pvc rígido Ø 3/4"						UNID	
00646/ORSE							un	
COMPOSIÇÃO ANALÍTICA								
CÓDIGO	MATERIAL	UN	QTD	CUSTO UNIT	CUSTO TOTAL			
04729 /ORSE								
09102 /ORSE	Interruptor 01 seção simples, de embutir, com placa, conjugado com tomada 2p+t, ABNT, 10A	un	1,0000	11,00	11,00			
10492 /ORSE	Cesta Básica	un	0,0405	205,00	8,30			
00939 /SINAPI	Fio de cobre, solido, classe 1, isolacao em pvc/a, antichama bwf-b, 450/750v, secao nominal 2,5 mm2	m	12,0000	2,76	33,12			
10596 /ORSE	Protetor auricular	un	0,0405	4,81	0,19			
10599 /ORSE	Protetor solar fps 30 com 120ml	un	0,0162	18,00	0,29			
10788 /ORSE	Pá quadrada	un	0,0008	36,90	0,03			
11240 /ORSE	Alicate com isolamento	un	0,0010	47,69	0,05			
11241 /ORSE	Alicate volt-amperimetro	un	0,0010	170,60	0,17			
11242 /ORSE	Chave inglesa 12"	un	0,0005	44,00	0,02			
01651 /ORSE	Óculos branco proteção	pr	0,0072	6,00	0,04			
12895 /SINAPI	Capacete de segurança aba frontal com suspensao de polietileno, sem jugular (classe b)	un	0,0054	13,50	0,07			
12892 /SINAPI	Luva raspa de couro, cano curto (punho *7* cm)	par	0,0207	10,87	0,23			
02711 /SINAPI	Carrinho de mao, em aco, com capacidade de *45 a 65* l / *100* kg, pneu com camara	un	0,0008	185,23	0,15			
02674 /SINAPI	Eletroduto de pvc rigido roscavel de 3/4", sem luva	m	6,0000	5,30	31,80			
01872 /SINAPI	Caixa de passagem, em pvc, de 4" x 2", para eletroduto flexivel corrugado	un	1,0000	1,83	1,83			
12894 /SINAPI	Capa para chuva em pvc com forro de poliester, com capuz (amarela ou azul)	un	0,0018	20,11	0,04			
12893 /SINAPI	Bota de segurança com biqueira de aco e colarinho acolchoado	par	0,0067	73,93	0,50			
20111 /SINAPI	Fita isolante adesiva antichama, uso ate 750 v, em rolo de 19 mm x 20 m	un	0,1500	12,46	1,87			
	MÃO-DE-OBRA (111,36%)							
02436 /SINAPI	Eletricista (horista)	h	5,0000	9,67	102,19			
06111 /SINAPI	Servente de obras (horista)	h	4,0000	6,90	58,34			
	SERVIÇOS DE TERCEIROS							
10761 /ORSE	Refeição - café da manhã (café com leite e dois pães com manteiga)	un	0,9162	5,00	4,58			
10517 /ORSE	Exames admissionais/demissionais (checkup)	cj	0,0036	300,00	1,08			
10362 /ORSE	Seguro de vida e acidente em grupo	un	0,0405	12,54	0,51			
RESUMO DA COMPOSIÇÃO		MÃO DE OBRA	75,95	MATERIAL	108,38	CUSTO TOTAL	275,08	PREÇO TOTAL
EQUIPAMENTO	0,00	ENC. (111,3600%)	84,58	SERV. TERCEIRO	6,17	BDI (23,5400 %)	56,23	331,31
COMPOSIÇÃO SINTÉTICA								
* CÓDIGO	DESCRIÇÃO DO INSUMO/SERVIÇO AUXILIAR						UN	QTD
M 09102 /ORSE	Interruptor 01 seção simples, de embutir, com placa, conjugado com tomada 2p+t, ABNT, 10A						un	1,0000
M 00939 /SINAPI	Fio de cobre, solido, classe 1, isolacao em pvc/a, antichama bwf-b, 450/750v, secao nominal 2,5 mm2						m	12,0000

* E = Equipamento, M = Material, P = Mão-de-obra, S = Serviço de terceiro, O = Serviço Auxiliar

**HOSPITAL SÃO LUIZ GONZAGA**PRAÇA ORLANDO FERREIRA ALVES, Nº 101
CONVENIÊNCIA ITABAIANINHA-SE CNPJ :**HOSPITAL SÃO LUIZ GONZAGA - RECEPÇÃO****RELAÇÃO DE COMPOSIÇÕES DO EMPREENDIMENTO**

Cod. Empreendimento : 00038

Ref : Setembro/2025-1 Moeda : R\$

CÓDIGO	Ponto de interruptor 01 seção embutido com tomada conjugada (1 s + 1 t) com eletroduto de pvc rígido Ø 3/4"	UNID
00646/ORSE		un
COMPOSIÇÃO SINTÉTICA		
M 01872 /SINAPI	Caixa de passagem, em pvc, de 4" x 2", para eletroduto flexível corrugado	un 1,0000
M 02674 /SINAPI	Eletroduto de pvc rígido roscavel de 3/4", sem luva	m 6,0000
M 20111 /SINAPI	Fita isolante adesiva antichama, uso ate 750 v, em rolo de 19 mm x 20 m	un 0,1500
O 10549 /ORSE	Encargos Complementares - Servente	h 4,0000
O 10552 /ORSE	Encargos Complementares - Eletricista	h 5,0000
P 06111 /SINAPI	Servente de obras (horista)	h 4,0000
P 02436 /SINAPI	Eletricista (horista)	h 5,0000

CÓDIGO	Ponto de luz em teto ou parede, com eletroduto de pvc flexível sanfonado embutido Ø 3/4"	UNID			
03395/ORSE		un			
COMPOSIÇÃO ANALÍTICA					
CÓDIGO	MATERIAL	UN	QTD	CUSTO UNIT	CUSTO TOTAL
02711 /SINAPI	Carrinho de mão, em aço, com capacidade de *45 a 65* l / *100* kg, pneu com câmara	un	0,0012	185,23	0,22
12001 /SINAPI	Caixa octogonal de fundo móvel, em pvc, de 4" x 4", para eletroduto flexível corrugado	un	1,0000	4,74	4,74
12892 /SINAPI	Luva raspa de couro, cano curto (punho *7* cm)	par	0,0253	10,87	0,28
12893 /SINAPI	Bota de segurança com biqueira de aço e colarinho acolchoado	par	0,0083	73,93	0,61
12894 /SINAPI	Capa para chuva em pvc com forro de poliéster, com capuz (amarela ou azul)	un	0,0022	20,11	0,04
12895 /SINAPI	Capacete de segurança aba frontal com suspensão de polietileno, sem jugular (classe b)	un	0,0066	13,50	0,09
20111 /SINAPI	Fita isolante adesiva antichama, uso ate 750 v, em rolo de 19 mm x 20 m	un	0,1500	12,46	1,87
00158 /ORSE	Almoço (Participação do empregador)	un	1,1198	14,00	15,68
10599 /ORSE	Protetor solar fps 30 com 120ml	un	0,0198	18,00	0,36
04728 /ORSE	Talhadeira chata 10"	un	0,0018	18,58	0,03
04729 /ORSE	Marreta 1 kg com cabo	un	0,0006	37,80	0,02
01651 /ORSE	Óculos branco proteção	pr	0,0088	6,00	0,05
10492 /ORSE	Cesta Básica	un	0,0495	205,00	10,15
02378 /ORSE	Vale transporte	un	0,8916	4,50	4,01
10579 /ORSE	Chave de fenda chata 30 cm	un	0,0010	26,89	0,03
10596 /ORSE	Protetor auricular	un	0,0495	4,81	0,24
00941 /ORSE	Fardamento com mangas curta	un	0,0165	193,04	3,19
02688 /SINAPI	Eletroduto pvc flexível corrugado, cor amarela, de 25 mm	m	6,0000	2,79	16,74
10788 /ORSE	Pá quadrada	un	0,0012	36,90	0,04
11240 /ORSE	Alicate com isolamento	un	0,0010	47,69	0,05

* E = Equipamento, M = Material, P = Mão-de-obra, S = Serviço de terceiro, O = Serviço Auxiliar

**HOSPITAL SÃO LUIZ GONZAGA**PRAÇA ORLANDO FERREIRA ALVES, Nº 101
CONVENIÊNCIA ITABAIANINHA-SE CNPJ :**HOSPITAL SÃO LUIZ GONZAGA - RECEPÇÃO****RELAÇÃO DE COMPOSIÇÕES DO EMPREENDIMENTO**

Cod. Empreendimento : 00038

Ref : Setembro/2025-1 Moeda : R\$

CÓDIGO	Ponto de luz em teto ou parede, com eletroduto de pvc flexível sanfonado embutido Ø 3/4"						UNID	
03395/ORSE							un	
COMPOSIÇÃO ANALÍTICA								
CÓDIGO	MATERIAL	UN	QTD	CUSTO UNIT	CUSTO TOTAL			
11241 /ORSE	Alicate volt-amperimetro	un	0,0010	170,60	0,17			
11242 /ORSE	Chave inglesa 12"	un	0,0005	44,00	0,02			
00939 /SINAPI	Fio de cobre, solido, classe 1, isolacao em pvc/a, antichama bwf-b, 450/750v, secao nominal 2,5 mm2 MÃO-DE-OBRA (111,36%)	m	12,0000	2,76	33,12			
06111 /SINAPI	Servente de obras (horista)	h	6,0000	6,90	87,50			
02436 /SINAPI	Eletricista (horista) SERVIÇOS DE TERCEIROS	h	5,0000	9,67	102,19			
10517 /ORSE	Exames admissionais/demissionais (checkup)	cj	0,0044	300,00	1,32			
10362 /ORSE	Seguro de vida e acidente em grupo	un	0,0495	12,54	0,62			
10761 /ORSE	Refeição - café da manhã (café com leite e dois pães com manteiga)	un	1,1198	5,00	5,60			
RESUMO DA COMPOSIÇÃO		MÃO DE OBRA	89,75	MATERIAL	91,75	CUSTO TOTAL	288,98	PREÇO TOTAL
EQUIPAMENTO	0,00	ENC. (111,3600%)	99,94	SERV. TERCEIRO	7,54	BDI (23,5400 %)	59,07	348,05
COMPOSIÇÃO SINTÉTICA								
* CÓDIGO	DESCRIÇÃO DO INSUMO/SERVIÇO AUXILIAR	UN	QTD					
M 00939 /SINAPI	Fio de cobre, solido, classe 1, isolacao em pvc/a, antichama bwf-b, 450/750v, secao nominal 2,5 mm2	m	12,0000					
M 02688 /SINAPI	Eletroduto pvc flexível corrugado, cor amarela, de 25 mm	m	6,0000					
M 12001 /SINAPI	Caixa octogonal de fundo movel, em pvc, de 4" x 4", para eletroduto flexível corrugado	un	1,0000					
M 20111 /SINAPI	Fita isolante adesiva antichama, uso ate 750 v, em rolo de 19 mm x 20 m	un	0,1500					
O 10549 /ORSE	Encargos Complementares - Servente	h	6,0000					
O 10552 /ORSE	Encargos Complementares - Eletricista	h	5,0000					
P 06111 /SINAPI	Servente de obras (horista)	h	6,0000					
P 02436 /SINAPI	Eletricista (horista)	h	5,0000					

CÓDIGO	Ponto de tomada 3p para ar condicionado até 3000 va, com eletroduto de pvc flexível sanfonado embutido Ø 3/4", incluindo conjunto astop/30a-220v, inclusive aterramento						UNID
03397/ORSE							pt
COMPOSIÇÃO ANALÍTICA							
CÓDIGO	MATERIAL	UN	QTD	CUSTO UNIT	CUSTO TOTAL		
11242 /ORSE	Chave inglesa 12"	un	0,0004	44,00	0,02		
00944 /SINAPI	Fio de cobre, solido, classe 1, isolacao em pvc/a, antichama bwf-b, 450/750v, secao nominal 4 mm2 Alicate volt-amperimetro	m	17,0000	4,36	74,12		
		un	0,0008	170,60	0,14		

* E = Equipamento, M = Material, P = Mão-de-obra, S = Serviço de terceiro, O = Serviço Auxiliar

**HOSPITAL SÃO LUIZ GONZAGA**PRAÇA ORLANDO FERREIRA ALVES, Nº 101
CONVENIÊNCIA ITABAIANINHA-SE CNPJ :**HOSPITAL SÃO LUIZ GONZAGA - RECEPÇÃO****RELAÇÃO DE COMPOSIÇÕES DO EMPREENDIMENTO**

Cod. Empreendimento : 00038

Ref : Setembro/2025-1 Moeda : R\$

CÓDIGO	Ponto de tomada 3p para ar condicionado até 3000 va, com eletroduto de pvc flexível sanfonado embutido Ø 3/4", incluindo conjunto astop/30a-220v, inclusive aterramento						UNID	
03397/ORSE							pt	
COMPOSIÇÃO ANALÍTICA								
CÓDIGO	MATERIAL	UN	QTD	CUSTO UNIT	CUSTO TOTAL			
11241 /ORSE								
02688 /SINAPI	Eletroduto pvc flexível corrugado, cor amarela, de 25 mm	m	9,0000	2,79	25,11			
02711 /SINAPI	Carrinho de mão, em aço, com capacidade de *45 a 65* l / *100* kg, pneu com câmara	un	0,0006	185,23	0,11			
11240 /ORSE	Alicate com isolamento	un	0,0008	47,69	0,04			
12118 /SINAPI	Kit de proteção arstop para ar condicionado, tomada padrão 2p+t 20 a, com disjuntor unipolar din 20a	un	1,0000	18,46	18,46			
12892 /SINAPI	Luva raspa de couro, cano curto (punho *7* cm)	par	0,0161	10,87	0,18			
12893 /SINAPI	Bota de segurança com biqueira de aço e colarinho acolchoado	par	0,0052	73,93	0,38			
12894 /SINAPI	Capa para chuva em pvc com forro de poliéster, com capuz (amarela ou azul)	un	0,0014	20,11	0,03			
12895 /SINAPI	Capacete de segurança aba frontal com suspensão de polietileno, sem jugular (classe b)	un	0,0042	13,50	0,06			
20111 /SINAPI	Fita isolante adesiva antichama, uso até 750 v, em rolo de 19 mm x 20 m	un	0,1500	12,46	1,87			
01651 /ORSE	Óculos branco proteção	pr	0,0056	6,00	0,03			
04728 /ORSE	Talhadeira chata 10"	un	0,0009	18,58	0,02			
04729 /ORSE	Marreta 1 kg com cabo	un	0,0003	37,80	0,01			
10492 /ORSE	Cesta Básica	un	0,0315	205,00	6,46			
10788 /ORSE	Pá quadrada	un	0,0006	36,90	0,02			
02378 /ORSE	Vale transporte	un	0,5439	4,50	2,45			
10579 /ORSE	Chave de fenda chata 30 cm	un	0,0008	26,89	0,02			
10596 /ORSE	Protetor auricular	un	0,0315	4,81	0,15			
00941 /ORSE	Fardamento com mangas curta	un	0,0105	193,04	2,03			
10599 /ORSE	Protetor solar fps 30 com 120ml	un	0,0126	18,00	0,23			
00158 /ORSE	Almoço (Participação do empregador)	un	0,7126	14,00	9,98			
	MÃO-DE-OBRA (111,36%)							
06111 /SINAPI	Servente de obras (horista)	h	3,0000	6,90	43,75			
02436 /SINAPI	Eletricista (horista)	h	4,0000	9,67	81,75			
	SERVIÇOS DE TERCEIROS							
10517 /ORSE	Exames admissionais/demissionais (checkup)	cj	0,0028	300,00	0,84			
10761 /ORSE	Refeição - café da manhã (café com leite e dois pães com manteiga)	un	0,7126	5,00	3,56			
10362 /ORSE	Seguro de vida e acidente em grupo	un	0,0315	12,54	0,40			
RESUMO DA COMPOSIÇÃO		MÃO DE OBRA	59,38	MATERIAL	141,91	CUSTO TOTAL	272,21	PREÇO TOTAL
EQUIPAMENTO	0,00	ENC. (111,3600%)	66,12	SERV. TERCEIRO	4,80	BDI (23,5400 %)	55,64	327,85
COMPOSIÇÃO SINTÉTICA								
* CÓDIGO	DESCRIÇÃO DO INSUMO/SERVIÇO AUXILIAR						UN	QTD
M 00944 /SINAPI	Fio de cobre, sólido, classe 1, isolamento em pvc/a, antichama bwf-b, 450/750v, seção nominal 4 mm2						m	17,0000

* E = Equipamento, M = Material, P = Mão-de-obra, S = Serviço de terceiro, O = Serviço Auxiliar

**HOSPITAL SÃO LUIZ GONZAGA**PRAÇA ORLANDO FERREIRA ALVES, Nº 101
CONVENIÊNCIA ITABAIANINHA-SE CNPJ :**HOSPITAL SÃO LUIZ GONZAGA - RECEPÇÃO****RELAÇÃO DE COMPOSIÇÕES DO EMPREENDIMENTO**

Cod. Empreendimento : 00038

Ref : Setembro/2025-1 Moeda : R\$

CÓDIGO	Ponto de tomada 3p para ar condicionado até 3000 va, com eletroduto de pvc flexível sanfonado embutido Ø 3/4", incluindo conjunto astop/30a-220v, inclusive aterramento	UNID
03397/ORSE		pt
COMPOSIÇÃO SINTÉTICA		
M 02688 /SINAPI	Eletroduto pvc flexível corrugado, cor amarela, de 25 mm	m 9,0000
M 12118 /SINAPI	Kit de protecao arstop para ar condicionado, tomada padrao 2p+t 20 a, com disjuntor unipolar din 20a	un 1,0000
M 20111 /SINAPI	Fita isolante adesiva antichama, uso ate 750 v, em rolo de 19 mm x 20 m	un 0,1500
O 10549 /ORSE	Encargos Complementares - Servente	h 3,0000
O 10552 /ORSE	Encargos Complementares - Eletricista	h 4,0000
P 06111 /SINAPI	Servente de obras (horista)	h 3,0000
P 02436 /SINAPI	Eletricista (horista)	h 4,0000

CÓDIGO	Ponto de tomada dupla 2p+t, ABNT, 10 A, com eletroduto de pvc rígido embutido, com fio rígido 2,5mm² (fio 12)	UNID			
13519/ORSE		pt			
COMPOSIÇÃO ANALÍTICA					
CÓDIGO	MATERIAL	UN	QTD	CUSTO UNIT	CUSTO TOTAL
12894 /SINAPI	Capa para chuva em pvc com forro de poliester, com capuz (amarela ou azul)	un	0,0018	20,11	0,04
10492 /ORSE	Cesta Básica	un	0,0405	205,00	8,30
00941 /ORSE	Fardamento com mangas curta	un	0,0135	193,04	2,61
12893 /SINAPI	Bota de segurança com biqueira de aço e colarinho acolchoado	par	0,0067	73,93	0,50
20111 /SINAPI	Fita isolante adesiva antichama, uso ate 750 v, em rolo de 19 mm x 20 m	un	0,1500	12,46	1,87
12895 /SINAPI	Capacete de segurança aba frontal com suspensao de polietileno, sem jugular (classe b)	un	0,0054	13,50	0,07
01651 /ORSE	Óculos branco proteção	pr	0,0072	6,00	0,04
02378 /ORSE	Vale transporte	un	0,7034	4,50	3,17
04728 /ORSE	Talhadeira chata 10"	un	0,0012	18,58	0,02
04729 /ORSE	Marreta 1 kg com cabo	un	0,0004	37,80	0,02
09106 /ORSE	Tomada dupla, de embutir, para uso geral, 2p+t, ABNT, 10A	Un	1,0000	9,00	9,00
00158 /ORSE	Almoço (Participação do empregador)	un	0,9162	14,00	12,83
10579 /ORSE	Chave de fenda chata 30 cm	un	0,0010	26,89	0,03
10596 /ORSE	Protetor auricular	un	0,0405	4,81	0,19
10599 /ORSE	Protetor solar fps 30 com 120ml	un	0,0162	18,00	0,29
10788 /ORSE	Pá quadrada	un	0,0008	36,90	0,03
11240 /ORSE	Alicate com isolamento	un	0,0010	47,69	0,05
11241 /ORSE	Alicate volt-ampermetro	un	0,0010	170,60	0,17
11242 /ORSE	Chave inglesa 12"	un	0,0005	44,00	0,02
00939 /SINAPI	Fio de cobre, solido, classe 1, isolacao em pvc/a, antichama bwf-b, 450/750v, secao nominal 2,5 mm2	m	20,0000	2,76	55,20

* E = Equipamento, M = Material, P = Mão-de-obra, S = Serviço de terceiro, O = Serviço Auxiliar

**HOSPITAL SÃO LUIZ GONZAGA**PRAÇA ORLANDO FERREIRA ALVES, Nº 101
CONVENIÊNCIA ITABAIANINHA-SE CNPJ :**HOSPITAL SÃO LUIZ GONZAGA - RECEPÇÃO****RELAÇÃO DE COMPOSIÇÕES DO EMPREENDIMENTO**

Cod. Empreendimento : 00038

Ref : Setembro/2025-1 Moeda : R\$

CÓDIGO	Ponto de tomada dupla 2p+t, ABNT, 10 A, com eletroduto de pvc rígido embutido, com fio rígido 2,5mm ² (fio 12)						UNID	
13519/ORSE							pt	
COMPOSIÇÃO ANALÍTICA								
CÓDIGO	MATERIAL	UN	QTD	CUSTO UNIT	CUSTO TOTAL			
02674 /SINAPI	Eletroduto de pvc rígido roscavel de 3/4", sem luva	m	6,0000	5,30	31,80			
02711 /SINAPI	Carrinho de mão, em aço, com capacidade de *45 a 65* l / *100* kg, pneu com câmara	un	0,0008	185,23	0,15			
12892 /SINAPI	Luva raspa de couro, cano curto (punho *7* cm)	par	0,0207	10,87	0,23			
	MÃO-DE-OBRA (111,36%)							
02436 /SINAPI	Eletricista (horista)	h	5,0000	9,67	102,19			
06111 /SINAPI	Servente de obras (horista)	h	4,0000	6,90	58,34			
	SERVIÇOS DE TERCEIROS							
10517 /ORSE	Exames admissionais/demissionais (checkup)	cj	0,0036	300,00	1,08			
10761 /ORSE	Refeição - café da manhã (café com leite e dois pães com manteiga)	un	0,9162	5,00	4,58			
10362 /ORSE	Seguro de vida e acidente em grupo	un	0,0405	12,54	0,51			
RESUMO DA COMPOSIÇÃO		MÃO DE OBRA	75,95	MATERIAL	126,63	CUSTO TOTAL	293,33	PREÇO TOTAL
EQUIPAMENTO	0,00	ENC. (111,3600%)	84,58	SERV. TERCEIRO	6,17	BDI (23,5400 %)	59,96	353,29
COMPOSIÇÃO SINTÉTICA								
* CÓDIGO	DESCRIÇÃO DO INSUMO/SERVIÇO AUXILIAR					UN	QTD	
M 09106 /ORSE	Tomada dupla, de embutir, para uso geral, 2p+t, ABNT, 10A					Un	1,0000	
M 00939 /SINAPI	Fio de cobre, sólido, classe 1, isolamento em pvc/a, antichama bwf-b, 450/750v, seção nominal 2,5 mm ²					m	20,0000	
M 02674 /SINAPI	Eletroduto de pvc rígido roscavel de 3/4", sem luva					m	6,0000	
M 20111 /SINAPI	Fita isolante adesiva antichama, uso até 750 v, em rolo de 19 mm x 20 m					un	0,1500	
O 10549 /ORSE	Encargos Complementares - Servente					h	4,0000	
O 10552 /ORSE	Encargos Complementares - Eletricista					h	5,0000	
P 06111 /SINAPI	Servente de obras (horista)					h	4,0000	
P 02436 /SINAPI	Eletricista (horista)					h	5,0000	

CÓDIGO	Ponto embutido tomada p/ tv a cabo, c/ eletroduto condutele pvc rígido Ø 3/4" s/ fiação, exclusive tomada						UNID
00789/ORSE							un
COMPOSIÇÃO ANALÍTICA							
CÓDIGO	MATERIAL	UN	QTD	CUSTO UNIT	CUSTO TOTAL		
02556 /SINAPI	Caixa de luz "4 x 2" em aço esmaltada	un	1,0000	1,33	1,33		
00866 /ORSE	Eletroduto condutele pvc rígido, d= 3/4"	m	6,0000	5,05	30,30		
	Almoço (Participação do empregador)	un	0,7126	14,00	9,98		

* E = Equipamento, M = Material, P = Mão-de-obra, S = Serviço de terceiro, O = Serviço Auxiliar

**HOSPITAL SÃO LUIZ GONZAGA**PRAÇA ORLANDO FERREIRA ALVES, Nº 101
CONVENIÊNCIA ITABAIANINHA-SE CNPJ :**HOSPITAL SÃO LUIZ GONZAGA - RECEPÇÃO****RELAÇÃO DE COMPOSIÇÕES DO EMPREENDIMENTO**

Cod. Empreendimento : 00038

Ref : Setembro/2025-1 Moeda : R\$

CÓDIGO	Ponto embutido tomada p/ tv a cabo, c/ eletroduto condutele pvc rígido Ø 3/4" s/ fiação, exclusive tomada						UNID	
00789/ORSE							un	
COMPOSIÇÃO ANALÍTICA								
CÓDIGO	MATERIAL	UN	QTD	CUSTO UNIT	CUSTO TOTAL			
00158 /ORSE								
10579 /ORSE	Chave de fenda chata 30 cm	un	0,0007	26,89	0,02			
00941 /ORSE	Fardamento com mangas curta	un	0,0105	193,04	2,03			
10596 /ORSE	Protetor auricular	un	0,0315	4,81	0,15			
11242 /ORSE	Chave inglesa 12"	un	0,00035	44,00	0,02			
12892 /SINAPI	Luva raspa de couro, cano curto (punho *7* cm)	par	0,0161	10,87	0,18			
10599 /ORSE	Protetor solar fps 30 com 120ml	un	0,0126	18,00	0,23			
10788 /ORSE	Pá quadrada	un	0,0007	36,90	0,03			
11240 /ORSE	Alicate com isolamento	un	0,0007	47,69	0,03			
11241 /ORSE	Alicate volt-ampermetro	un	0,0007	170,60	0,12			
10492 /ORSE	Cesta Básica	un	0,0315	205,00	6,46			
12893 /SINAPI	Bota de segurança com biqueira de aço e colarinho acolchoado	par	0,00525	73,93	0,39			
12894 /SINAPI	Capa para chuva em pvc com forro de poliester, com capuz (amarela ou azul)	un	0,0014	20,11	0,03			
12895 /SINAPI	Capacete de segurança aba frontal com suspensao de polietileno, sem jugular (classe b)	un	0,0042	13,50	0,06			
43132 /SINAPI	Arame recozido 16 bwg, d = 1,65 mm (0,016 kg/m) ou 18 bwg, d = 1,25 mm (0,01 kg/m)	kg	0,0100	30,99	0,31			
02711 /SINAPI	Carrinho de mao, em aço, com capacidade de *45 a 65* l / *100* kg, pneu com camara	un	0,0007	185,23	0,13			
01651 /ORSE	Óculos branco proteção	pr	0,0056	6,00	0,03			
04729 /ORSE	Marreta 1 kg com cabo	un	0,00035	37,80	0,01			
04728 /ORSE	Talhadeira chata 10"	un	0,00105	18,58	0,02			
02378 /ORSE	Vale transporte	un	0,55825	4,50	2,51			
	MÃO-DE-OBRA (111,36%)							
06111 /SINAPI	Servente de obras (horista)	h	3,5000	6,90	51,04			
02436 /SINAPI	Eletricista (horista)	h	3,5000	9,67	71,53			
	SERVIÇOS DE TERCEIROS							
10362 /ORSE	Seguro de vida e acidente em grupo	un	0,0315	12,54	0,40			
10517 /ORSE	Exames admissionais/demissionais (checkup)	cj	0,0028	300,00	0,84			
10761 /ORSE	Refeição - café da manhã (café com leite e dois pães com manteiga)	un	0,7126	5,00	3,56			
RESUMO DA COMPOSIÇÃO		MÃO DE OBRA	57,99	MATERIAL	54,36	CUSTO TOTAL	181,73	PREÇO TOTAL
EQUIPAMENTO	0,00	ENC. (111,3600%)	64,58	SERV. TERCEIRO	4,80	BDI (23,5400 %)	37,15	218,88
COMPOSIÇÃO SINTÉTICA								
* CÓDIGO	DESCRIÇÃO DO INSUMO/SERVIÇO AUXILIAR						UN	QTD
M 00866 /ORSE	Eletroduto condutele pvc rígido, d= 3/4"						m	6,0000

* E = Equipamento, M = Material, P = Mão-de-obra, S = Serviço de terceiro, O = Serviço Auxiliar

**HOSPITAL SÃO LUIZ GONZAGA**PRAÇA ORLANDO FERREIRA ALVES, Nº 101
CONVENIÊNCIA ITABAIANINHA-SE CNPJ :**HOSPITAL SÃO LUIZ GONZAGA - RECEPÇÃO****RELAÇÃO DE COMPOSIÇÕES DO EMPREENDIMENTO**

Cod. Empreendimento : 00038

Ref : Setembro/2025-1 Moeda : R\$

CÓDIGO	Ponto embutido tomada p/ tv a cabo, c/ eletroduto condutele pvc rígido Ø 3/4" s/ fiação, exclusive tomada	UNID
00789/ORSE		un
COMPOSIÇÃO SINTÉTICA		
M 02556 /SINAPI	Caixa de luz "4 x 2" em aco esmaltada	un 1,0000
M 43132 /SINAPI	Arame recozido 16 bwg, d = 1,65 mm (0,016 kg/m) ou 18 bwg, d = 1,25 mm (0,01 kg/m)	kg 0,0100
O 10549 /ORSE	Encargos Complementares - Servente	h 3,5000
O 10552 /ORSE	Encargos Complementares - Eletricista	h 3,5000
P 06111 /SINAPI	Servente de obras (horista)	h 3,5000
P 02436 /SINAPI	Eletricista (horista)	h 3,5000

CÓDIGO	Ponto seco de tomada p/ lógica, com eletroduto pvc rígido embutido, Ø 3/4"	UNID			
00693/ORSE		un			
COMPOSIÇÃO ANALÍTICA					
CÓDIGO	MATERIAL	UN	QTD	CUSTO UNIT	CUSTO TOTAL
11242 /ORSE	Chave inglesa 12"	un	0,00025	44,00	0,01
00158 /ORSE	Almoço (Participação do empregador)	un	0,5090	14,00	7,13
04729 /ORSE	Marreta 1 kg com cabo	un	0,00025	37,80	0,01
11240 /ORSE	Alicate com isolamento	un	0,0005	47,69	0,02
43132 /SINAPI	Arame recozido 16 bwg, d = 1,65 mm (0,016 kg/m) ou 18 bwg, d = 1,25 mm (0,01 kg/m)	kg	0,0100	30,99	0,31
12895 /SINAPI	Capacete de segurança aba frontal com suspensão de polietileno, sem jugular (classe b)	un	0,0030	13,50	0,04
12894 /SINAPI	Capa para chuva em pvc com forro de poliéster, com capuz (amarela ou azul)	un	0,0010	20,11	0,02
12893 /SINAPI	Bota de segurança com biqueira de aco e colarinho acolchoado	par	0,00375	73,93	0,28
12892 /SINAPI	Luva raspa de couro, cano curto (punho *7* cm)	par	0,0115	10,87	0,13
02711 /SINAPI	Carrinho de mão, em aco, com capacidade de *45 a 65* l / *100* kg, pneu com câmara	un	0,0005	185,23	0,09
02674 /SINAPI	Eletroduto de pvc rígido roscavel de 3/4", sem luva	m	10,0000	5,30	53,00
01872 /SINAPI	Caixa de passagem, em pvc, de 4" x 2", para eletroduto flexível corrugado	un	1,0000	1,83	1,83
11241 /ORSE	Alicate volt-amperímetro	un	0,0005	170,60	0,09
00941 /ORSE	Fardamento com mangas curta	un	0,0075	193,04	1,45
10788 /ORSE	Pá quadrada	un	0,0005	36,90	0,02
02242 /ORSE	Tomada para lógica, rj45, com placa	un	1,0000	27,00	27,00
02378 /ORSE	Vale transporte	un	0,39875	4,50	1,79
04728 /ORSE	Talhadeira chata 10"	un	0,00075	18,58	0,01
10492 /ORSE	Cesta Básica	un	0,0225	205,00	4,61
01651 /ORSE	Óculos branco proteção	pr	0,0040	6,00	0,02
10579 /ORSE	Chave de fenda chata 30 cm	un	0,0005	26,89	0,01

* E = Equipamento, M = Material, P = Mão-de-obra, S = Serviço de terceiro, O = Serviço Auxiliar

**HOSPITAL SÃO LUIZ GONZAGA**PRAÇA ORLANDO FERREIRA ALVES, Nº 101
CONVENIÊNCIA ITABAIANINHA-SE CNPJ :**HOSPITAL SÃO LUIZ GONZAGA - RECEPÇÃO****RELAÇÃO DE COMPOSIÇÕES DO EMPREENDIMENTO**

Cod. Empreendimento : 00038

Ref : Setembro/2025-1 Moeda : R\$

CÓDIGO	Ponto seco de tomada p/ lógica, com eletroduto pvc rígido embutido, Ø 3/4"						UNID	
00693/ORSE							un	
COMPOSIÇÃO ANALÍTICA								
CÓDIGO	MATERIAL	UN	QTD	CUSTO UNIT	CUSTO TOTAL			
10596 /ORSE	Protetor auricular	un	0,0225	4,81	0,11			
10599 /ORSE	Protetor solar fps 30 com 120ml MÃO-DE-OBRA (111,36%)	un	0,0090	18,00	0,16			
02436 /SINAPI	Eletricista (horista)	h	2,5000	9,67	51,10			
06111 /SINAPI	Servente de obras (horista) SERVIÇOS DE TERCEIROS	h	2,5000	6,90	36,46			
10362 /ORSE	Seguro de vida e acidente em grupo	un	0,0225	12,54	0,28			
10761 /ORSE	Refeição - café da manhã (café com leite e dois pães com manteiga)	un	0,5090	5,00	2,55			
10517 /ORSE	Exames admissionais/demissionais (checkup)	cj	0,0020	300,00	0,60			
RESUMO DA COMPOSIÇÃO		MÃO DE OBRA	41,43	MATERIAL	98,14	CUSTO TOTAL	189,12	PREÇO TOTAL
EQUIPAMENTO	0,00	ENC. (111,3600%)	46,13	SERV. TERCEIRO	3,42	BDI (23,5400 %)	38,66	227,78
COMPOSIÇÃO SINTÉTICA								
* CÓDIGO	DESCRIÇÃO DO INSUMO/SERVIÇO AUXILIAR	UN	QTD					
M 02242 /ORSE	Tomada para lógica, rj45, com placa	un	1,0000					
M 01872 /SINAPI	Caixa de passagem, em pvc, de 4" x 2", para eletroduto flexível corrugado	un	1,0000					
M 02674 /SINAPI	Eletroduto de pvc rígido roscável de 3/4", sem luva	m	10,0000					
M 43132 /SINAPI	Arame recozido 16 bwg, d = 1,65 mm (0,016 kg/m) ou 18 bwg, d = 1,25 mm (0,01 kg/m)	kg	0,0100					
O 10549 /ORSE	Encargos Complementares - Servente	h	2,5000					
O 10552 /ORSE	Encargos Complementares - Eletricista	h	2,5000					
P 06111 /SINAPI	Servente de obras (horista)	h	2,5000					
P 02436 /SINAPI	Eletricista (horista)	h	2,5000					

CÓDIGO	Puxador duplo para porta, em alumínio, cromado, da BRUMET, ref. 2954 ou similar						UNID
07613/ORSE							Un
COMPOSIÇÃO ANALÍTICA							
CÓDIGO	EQUIPAMENTO	UN	QTD	CUSTO UNIT	CUSTO TOTAL		
11249 /ORSE	Serra circular elétrica portátil	un	0,00003	979,65	0,03		
11248 /ORSE	Furadeira e Parafusadeira elétrica Bosch ou Similar profissional	un	0,00003	246,00	0,01		
MATERIAL							

* E = Equipamento, M = Material, P = Mão-de-obra, S = Serviço de terceiro, O = Serviço Auxiliar

**HOSPITAL SÃO LUIZ GONZAGA**PRAÇA ORLANDO FERREIRA ALVES, Nº 101
CONVENIÊNCIA ITABAIANINHA-SE CNPJ :**HOSPITAL SÃO LUIZ GONZAGA - RECEPÇÃO****RELAÇÃO DE COMPOSIÇÕES DO EMPREENDIMENTO**

Cod. Empreendimento : 00038

Ref : Setembro/2025-1 Moeda : R\$

CÓDIGO	Puxador duplo para porta, em alumínio, cromado, da BRUMET, ref. 2954 ou similar						UNID	
07613/ORSE							Un	
COMPOSIÇÃO ANALÍTICA								
CÓDIGO	MATERIAL	UN	QTD	CUSTO UNIT	CUSTO TOTAL			
10577 /ORSE	Serrote 40cm	un	0,00003	36,00	0,00			
10492 /ORSE	Cesta Básica	un	0,00135	205,00	0,28			
10578 /ORSE	Formão grande	un	0,00006	21,30	0,00			
07077 /ORSE	Puxador duplo para porta, em alumínio, cromado, da BRUMET, ref. 2954 ou similar	un	1,0000	956,40	956,40			
02378 /ORSE	Vale transporte	un	0,01962	4,50	0,09			
01651 /ORSE	Óculos branco proteção	pr	0,00021	6,00	0,00			
00158 /ORSE	Almoço (Participação do empregador)	un	0,03054	14,00	0,43			
10599 /ORSE	Protetor solar fps 30 com 120ml	un	0,00054	18,00	0,01			
10579 /ORSE	Chave de fenda chata 30 cm	un	0,00006	26,89	0,00			
10596 /ORSE	Protetor auricular	un	0,00135	4,81	0,01			
11244 /ORSE	Martelo com unha	un	0,00006	39,10	0,00			
12892 /SINAPI	Luva raspa de couro, cano curto (punho *7* cm)	par	0,00069	10,87	0,01			
12893 /SINAPI	Bota de segurança com biqueira de aço e colarinho acolchoado	par	0,00021	73,93	0,02			
12894 /SINAPI	Capa para chuva em pvc com forro de poliéster, com capuz (amarela ou azul)	un	0,00006	20,11	0,00			
12895 /SINAPI	Capacete de segurança aba frontal com suspensao de polietileno, sem jugular (classe b)	un	0,00018	13,50	0,00			
00941 /ORSE	Fardamento com mangas curta MÃO-DE-OBRA (111,36%)	un	0,00045	193,04	0,09			
01213 /SINAPI	Carpinteiro de formas para concreto (horista) SERVIÇOS DE TERCEIROS	h	0,3000	9,67	6,13			
10362 /ORSE	Seguro de vida e acidente em grupo	un	0,00135	12,54	0,02			
10517 /ORSE	Exames admissionais/demissionais (checkup)	cj	0,00012	300,00	0,04			
10761 /ORSE	Refeição - café da manhã (café com leite e dois pães com manteiga)	un	0,03054	5,00	0,15			
RESUMO DA COMPOSIÇÃO		MÃO DE OBRA	2,90	MATERIAL	957,34	CUSTO TOTAL	963,72	PREÇO TOTAL
EQUIPAMENTO	0,04	ENC. (111,3600%)	3,23	SERV. TERCEIRO	0,21	BDI (23,5400 %)	196,98	1.160,70
COMPOSIÇÃO SINTÉTICA								
* CÓDIGO	DESCRIÇÃO DO INSUMO/SERVIÇO AUXILIAR						UN	QTD
M 07077 /ORSE	Puxador duplo para porta, em alumínio, cromado, da BRUMET, ref. 2954 ou similar						un	1,0000
O 10551 /ORSE	Encargos Complementares - Carpinteiro						h	0,3000
P 01213 /SINAPI	Carpinteiro de formas para concreto (horista)						h	0,3000

* E = Equipamento, M = Material, P = Mão-de-obra, S = Serviço de terceiro, O = Serviço Auxiliar

**HOSPITAL SÃO LUIZ GONZAGA**PRAÇA ORLANDO FERREIRA ALVES, Nº 101
CONVENIÊNCIA ITABAIANINHA-SE CNPJ :**HOSPITAL SÃO LUIZ GONZAGA - RECEPÇÃO****RELAÇÃO DE COMPOSIÇÕES DO EMPREENDIMENTO**

Cod. Empreendimento : 00038

Ref : Setembro/2025-1 Moeda : R\$

CÓDIGO	Reboco ou emboço externo, de parede, com argamassa traço t5 - 1:2:8 (cimento / cal / areia), espessura 2,5 cm	UNID			
03316/ORSE		m2			
COMPOSIÇÃO ANALÍTICA					
CÓDIGO	MATERIAL	UN	QTD	CUSTO UNIT	CUSTO TOTAL
00367 /SINAPI	Areia grossa - posto jazida/fornecedor (retirado na jazida, sem transporte)	m3	0,0304	101,30	3,08
02378 /ORSE	Vale transporte	un	0,10511	4,50	0,47
01651 /ORSE	Óculos branco proteção	pr	0,00104	6,00	0,01
00941 /ORSE	Fardamento com mangas curta	un	0,00195	193,04	0,38
00158 /ORSE	Almoço (Participação do empregador)	un	0,13234	14,00	1,85
11265 /ORSE	Martelo de borracha com cabo	un	0,00024	18,75	0,00
04174 /ORSE	Desempenadeira de aço lisa, cabo madeira, ref:143, Atlas ou similar	un	0,0003	12,90	0,00
01106 /SINAPI	Cal hidratada ch-i para argamassas	kg	4,5500	1,30	5,92
01379 /SINAPI	Cimento portland composto cp ii-32	kg	4,5500	0,78	3,55
02711 /SINAPI	Carrinho de mão, em aço, com capacidade de *45 a 65* l / *100* kg, pneu com câmara	un	0,00014	185,23	0,03
12892 /SINAPI	Luva raspa de couro, cano curto (punho *7* cm)	par	0,00299	10,87	0,03
12893 /SINAPI	Bota de segurança com biqueira de aço e colarinho acolchoado	par	0,00104	73,93	0,08
12894 /SINAPI	Capa para chuva em pvc com forro de poliéster, com capuz (amarela ou azul)	un	0,00026	20,11	0,01
12895 /SINAPI	Capacete de segurança aba frontal com suspensão de polietileno, sem jugular (classe b)	un	0,00078	13,50	0,01
11264 /ORSE	Marreta de 1/2 kg com cabo	un	0,00012	13,52	0,00
10788 /ORSE	Pá quadrada	un	0,00014	36,90	0,01
11246 /ORSE	Escala métrica de bambú	Un	0,00042	10,22	0,00
11245 /ORSE	Desempoladeira de madeira 12x22	un	0,00042	11,60	0,00
11243 /ORSE	Martelo sem unha	un	0,00006	28,00	0,00
10790 /ORSE	Prumo de face	un	0,00006	25,95	0,00
10789 /ORSE	Nível de bolha de madeira	un	0,00012	15,40	0,00
04722 /ORSE	Colher de pedreiro	un	0,00024	18,80	0,00
10599 /ORSE	Protetor solar fps 30 com 120ml	un	0,00234	18,00	0,04
10596 /ORSE	Protetor auricular	un	0,00585	4,81	0,03
10492 /ORSE	Cesta Básica	un	0,00585	205,00	1,20
10282 /ORSE	Regua de alumínio c/ 2,00m (para pedreiro)	un	0,00012	44,00	0,01
04729 /ORSE	Marreta 1 kg com cabo	un	0,00007	37,80	0,00
04728 /ORSE	Talhadeira chata 10"	un	0,00021	18,58	0,00
11247 /ORSE	Serra mármore	un	0,00006	319,90	0,02
	MÃO-DE-OBRA (111,36%)				
06111 /SINAPI	Servente de obras (horista)	h	0,7000	6,90	10,21
04750 /SINAPI	Pedreiro (horista)	h	0,6000	9,67	12,26
	SERVIÇOS DE TERCEIROS				

* E = Equipamento, M = Material, P = Mão-de-obra, S = Serviço de terceiro, O = Serviço Auxiliar

**HOSPITAL SÃO LUIZ GONZAGA**PRAÇA ORLANDO FERREIRA ALVES, Nº 101
CONVENIÊNCIA ITABAIANINHA-SE CNPJ :**HOSPITAL SÃO LUIZ GONZAGA - RECEPÇÃO****RELAÇÃO DE COMPOSIÇÕES DO EMPREENDIMENTO**

Cod. Empreendimento : 00038

Ref : Setembro/2025-1 Moeda : R\$

CÓDIGO	Reboco ou emboço externo, de parede, com argamassa traço t5 - 1:2:8 (cimento / cal / areia), espessura 2,5 cm						UNID	
03316/ORSE							m2	
COMPOSIÇÃO ANALÍTICA								
CÓDIGO	SERVIÇOS DE TERCEIROS	UN	QTD	CUSTO UNIT	CUSTO TOTAL			
10362 /ORSE	Seguro de vida e acidente em grupo	un	0,00585	12,54	0,07			
10517 /ORSE	Exames admissionais/demissionais (checkup)	cj	0,00052	300,00	0,16			
10761 /ORSE	Refeição - café da manhã (café com leite e dois pães com manteiga)	un	0,13234	5,00	0,66			
RESUMO DA COMPOSIÇÃO	MÃO DE OBRA	10,63	MATERIAL	16,73	CUSTO TOTAL	40,09	PREÇO TOTAL	
EQUIPAMENTO	0,00	ENC. (111,3600%)	11,84	SERV. TERCEIRO	0,89	BDI (23,5400 %)	8,19	48,28
COMPOSIÇÃO SINTÉTICA								
* CÓDIGO	DESCRIÇÃO DO INSUMO/SERVIÇO AUXILIAR	UN	QTD					
O 03308 /ORSE	Argamassa em volume - cimento, cal e areia traço t-5 (1:2:8) - 1 saco cimento 50 kg / 2 sacos cal 20 kg / 8 padiolas de	m3		0,0250				
O 10549 /ORSE	Encargos Complementares - Servente	h		0,6000				
O 10550 /ORSE	Encargos Complementares - Pedreiro	h		0,6000				
P 04750 /SINAPI	Pedreiro (horista)	h		0,6000				
P 06111 /SINAPI	Servente de obras (horista)	h		0,6000				

CÓDIGO	Reboco ou emboço interno, de parede, com argamassa traço t6 - 1:2:10 (cimento / cal / areia), espessura 1,5 cm						UNID
03314/ORSE							m2
COMPOSIÇÃO ANALÍTICA							
CÓDIGO	MATERIAL	UN	QTD	CUSTO UNIT	CUSTO TOTAL		
04729 /ORSE	Marreta 1 kg com cabo	un	0,000066	37,80	0,00		
10790 /ORSE	Prumo de face	un	0,00006	25,95	0,00		
10599 /ORSE	Protetor solar fps 30 com 120ml	un	0,002268	18,00	0,04		
10596 /ORSE	Protetor auricular	un	0,00567	4,81	0,03		
10492 /ORSE	Cesta Básica	un	0,00567	205,00	1,16		
10282 /ORSE	Regua de alumínio c/ 2,00m (para pedreiro)	un	0,00012	44,00	0,01		
04722 /ORSE	Colher de pedreiro	un	0,00024	18,80	0,00		
04728 /ORSE	Talhadeira chata 10"	un	0,000198	18,58	0,00		
04174 /ORSE	Desempenadeira de aço lisa, cabo madeira, ref:143, Atlas ou similar	un	0,0003	12,90	0,00		
02378 /ORSE	Vale transporte	un	0,101346	4,50	0,46		
01651 /ORSE	Óculos branco proteção	pr	0,001008	6,00	0,01		
00941 /ORSE	Fardamento com mangas curta	un	0,00189	193,04	0,36		
00158 /ORSE	Almoço (Participação do empregador)	un	0,128268	14,00	1,80		

* E = Equipamento, M = Material, P = Mão-de-obra, S = Serviço de terceiro, O = Serviço Auxiliar

**HOSPITAL SÃO LUIZ GONZAGA**PRAÇA ORLANDO FERREIRA ALVES, Nº 101
CONVENIÊNCIA ITABAIANINHA-SE CNPJ :**HOSPITAL SÃO LUIZ GONZAGA - RECEPÇÃO****RELAÇÃO DE COMPOSIÇÕES DO EMPREENDIMENTO**

Cod. Empreendimento : 00038

Ref : Setembro/2025-1 Moeda : R\$

CÓDIGO	Reboco ou emboço interno, de parede, com argamassa traço t6 - 1:2:10 (cimento / cal / areia), espessura 1,5 cm						UNID	
03314/ORSE							m2	
COMPOSIÇÃO ANALÍTICA								
CÓDIGO	MATERIAL	UN	QTD	CUSTO UNIT	CUSTO TOTAL			
10789 /ORSE	Nível de bolha de madeira	un	0,00012	15,40	0,00			
10788 /ORSE	Pá quadrada	un	0,000132	36,90	0,00			
00367 /SINAPI	Areia grossa - posto jazida/fornecedor (retirado na jazida, sem transporte)	m3	0,01824	101,30	1,85			
12895 /SINAPI	Capacete de segurança aba frontal com suspensão de polietileno, sem jugular (classe b)	un	0,000756	13,50	0,01			
12894 /SINAPI	Capa para chuva em pvc com forro de poliéster, com capuz (amarela ou azul)	un	0,000252	20,11	0,01			
12893 /SINAPI	Bota de segurança com biqueira de aço e colarinho acolchoado	par	0,001008	73,93	0,07			
12892 /SINAPI	Luva raspa de couro, cano curto (punho *7* cm)	par	0,002898	10,87	0,03			
02711 /SINAPI	Carrinho de mão, em aço, com capacidade de *45 a 65* l / *100* kg, pneu com câmara	un	0,000132	185,23	0,02			
01379 /SINAPI	Cimento portland composto cp ii-32	kg	2,2200	0,78	1,73			
01106 /SINAPI	Cal hidratada ch-i para argamassas	kg	2,2200	1,30	2,89			
11243 /ORSE	Martelo sem unha	un	0,00006	28,00	0,00			
11264 /ORSE	Marreta de 1/2 kg com cabo	un	0,00012	13,52	0,00			
11246 /ORSE	Escala métrica de bambú	Un	0,00042	10,22	0,00			
11247 /ORSE	Serra mármore	un	0,00006	319,90	0,02			
11245 /ORSE	Desempoladeira de madeira 12x22	un	0,00042	11,60	0,00			
11265 /ORSE	Martelo de borracha com cabo	un	0,00024	18,75	0,00			
MÃO-DE-OBRA (111,36%)								
04750 /SINAPI	Pedreiro (horista)	h	0,6000	9,67	12,26			
06111 /SINAPI	Servente de obras (horista)	h	0,6600	6,90	9,63			
SERVIÇOS DE TERCEIROS								
10517 /ORSE	Exames admissionais/demissionais (checkup)	cj	0,000504	300,00	0,15			
10761 /ORSE	Refeição - café da manhã (café com leite e dois pães com manteiga)	un	0,128268	5,00	0,64			
10362 /ORSE	Seguro de vida e acidente em grupo	un	0,00567	12,54	0,07			
RESUMO DA COMPOSIÇÃO		MÃO DE OBRA	10,35	MATERIAL	10,50	CUSTO TOTAL	33,25	PREÇO TOTAL
EQUIPAMENTO	0,00	ENC. (111,3600%)	11,54	SERV. TERCEIRO	0,86	BDI (23,5400 %)	6,80	40,05
COMPOSIÇÃO SINTÉTICA								
* CÓDIGO	DESCRIÇÃO DO INSUMO/SERVIÇO AUXILIAR						UN	QTD
O 03309 /ORSE	Argamassa cimento, cal e areia traço t-6 (1:2:10) - 1 saco cimento de 50 kg / 2 sacos de cal de 20 kg / 10 padiolas de						m3	0,0150
O 10549 /ORSE	Encargos Complementares - Servente						h	0,6000
O 10550 /ORSE	Encargos Complementares - Pedreiro						h	0,6000
P 04750 /SINAPI	Pedreiro (horista)						h	0,6000
P 06111 /SINAPI	Servente de obras (horista)						h	0,6000

* E = Equipamento, M = Material, P = Mão-de-obra, S = Serviço de terceiro, O = Serviço Auxiliar

**HOSPITAL SÃO LUIZ GONZAGA**PRAÇA ORLANDO FERREIRA ALVES, Nº 101
CONVENIÊNCIA ITABAIANINHA-SE CNPJ :**HOSPITAL SÃO LUIZ GONZAGA - RECEPÇÃO****RELAÇÃO DE COMPOSIÇÕES DO EMPREENDIMENTO**

Cod. Empreendimento : 00038

Ref : Setembro/2025-1 Moeda : R\$

CÓDIGO	Reboco ou emboço interno, de parede, com argamassa traço t6 - 1:2:10 (cimento / cal / areia), espessura 1,5 cm	UNID
03314/ORSE		m2
COMPOSIÇÃO SINTÉTICA		

CÓDIGO	Remoção de esquadria de alumínio e vidro Rev. 01 - 03/2022	UNID
12346/ORSE		m2
COMPOSIÇÃO ANALÍTICA		

CÓDIGO	MATERIAL	UN	QTD	CUSTO UNIT	CUSTO TOTAL
01651 /ORSE	Óculos branco proteção	pr	0,0008	6,00	0,00
11246 /ORSE	Escala métrica de bambú	Un	0,00035	10,22	0,00
11265 /ORSE	Martelo de borracha com cabo	un	0,0002	18,75	0,00
02711 /SINAPI	Carrinho de mao, em aco, com capacidade de *45 a 65* l / *100* kg, pneu com camara	un	0,0001	185,23	0,02
11245 /ORSE	Desempoladeira de madeira 12x22	un	0,00035	11,60	0,00
12892 /SINAPI	Luva raspa de couro, cano curto (punho *7* cm)	par	0,0023	10,87	0,03
12893 /SINAPI	Bota de seguranca com biqueira de aco e colarinho acolchoado	par	0,0008	73,93	0,06
12894 /SINAPI	Capa para chuva em pvc com forro de poliester, com capuz (amarela ou azul)	un	0,0002	20,11	0,00
12895 /SINAPI	Capacete de seguranca aba frontal com suspensao de polietileno, sem jugular (classe b)	un	0,0006	13,50	0,01
11243 /ORSE	Martelo sem unha	un	0,00005	28,00	0,00
10282 /ORSE	Regua de alumínio c/ 2,00m (para pedreiro)	un	0,0001	44,00	0,00
04729 /ORSE	Marreta 1 kg com cabo	un	0,00005	37,80	0,00
10789 /ORSE	Nível de bolha de madeira	un	0,0001	15,40	0,00
04728 /ORSE	Talhadeira chata 10"	un	0,00015	18,58	0,00
02378 /ORSE	Vale transporte	un	0,07975	4,50	0,36
10790 /ORSE	Prumo de face	un	0,00005	25,95	0,00
10788 /ORSE	Pá quadrada	un	0,0001	36,90	0,00
00941 /ORSE	Fardamento com mangas curta	un	0,0015	193,04	0,29
00158 /ORSE	Almoço (Participação do empregador)	un	0,1018	14,00	1,43
10492 /ORSE	Cesta Básica	un	0,0045	205,00	0,92
10596 /ORSE	Protetor auricular	un	0,0045	4,81	0,02
10599 /ORSE	Protetor solar fps 30 com 120ml	un	0,0018	18,00	0,03
MÃO-DE-OBRA (111,36%)					
06111 /SINAPI	Servente de obras (horista)	h	0,5000	6,90	7,29
10489 /SINAPI	Vidraceiro (horista)	h	0,5000	7,35	7,77
SERVIÇOS DE TERCEIROS					
10362 /ORSE	Seguro de vida e acidente em grupo	un	0,0045	12,54	0,06
10517 /ORSE	Exames admissionais/demissionais (checkup)	cj	0,0004	300,00	0,12

* E = Equipamento, M = Material, P = Mão-de-obra, S = Serviço de terceiro, O = Serviço Auxiliar

**HOSPITAL SÃO LUIZ GONZAGA**PRAÇA ORLANDO FERREIRA ALVES, Nº 101
CONVENIÊNCIA ITABAIANINHA-SE CNPJ :**HOSPITAL SÃO LUIZ GONZAGA - RECEPÇÃO****RELAÇÃO DE COMPOSIÇÕES DO EMPREENDIMENTO**

Cod. Empreendimento : 00038

Ref : Setembro/2025-1 Moeda : R\$

CÓDIGO	Remoção de esquadria de alumínio e vidro Rev. 01 - 03/2022						UNID	
12346/ORSE							m2	
COMPOSIÇÃO ANALÍTICA								
CÓDIGO	SERVIÇOS DE TERCEIROS	UN	QTD	CUSTO UNIT	CUSTO TOTAL			
10761 /ORSE	Refeição - café da manhã (café com leite e dois pães com manteiga)	un	0,1018	5,00	0,51			
RESUMO DA COMPOSIÇÃO	MÃO DE OBRA	7,12	MATERIAL	3,17	CUSTO TOTAL	18,92	PREÇO TOTAL	
EQUIPAMENTO	0,00	ENC. (111,3600%)	7,94	SERV. TERCEIRO	0,69	BDI (23,5400 %)	3,87	22,79
COMPOSIÇÃO SINTÉTICA								
* CÓDIGO	DESCRIÇÃO DO INSUMO/SERVIÇO AUXILIAR	UN	QTD					
O 10549 /ORSE	Encargos Complementares - Servente	h	0,5000					
O 13130 /ORSE	Encargos Complementares - Vidraceiro	h	0,5000					
P 06111 /SINAPI	Servente de obras (horista)	h	0,5000					
P 10489 /SINAPI	Vidraceiro (horista)	h	0,5000					

CÓDIGO	Remoção de esquadria de madeira, com ou sem batente						UNID
00031/ORSE							m2
COMPOSIÇÃO ANALÍTICA							
CÓDIGO	EQUIPAMENTO	UN	QTD	CUSTO UNIT	CUSTO TOTAL		
11249 /ORSE	Serra circular eletrica portatil	un	0,000008	979,65	0,01		
11248 /ORSE	Furadeira e Parafusadeira eletrica Bosch ou Similar profissional	un	0,000008	246,00	0,00		
MATERIAL							
12895 /SINAPI	Capacete de seguranca aba frontal com suspensao de polietileno, sem jugular (classe b)	un	0,000528	13,50	0,01		
12894 /SINAPI	Capa para chuva em pvc com forro de poliester, com capuz (amarela ou azul)	un	0,000176	20,11	0,00		
12893 /SINAPI	Bota de seguranca com biqueira de aco e colarinho acolchoado	par	0,000696	73,93	0,05		
12892 /SINAPI	Luva raspa de couro, cano curto (punho *7* cm)	par	0,002024	10,87	0,02		
02711 /SINAPI	Carrinho de mao, em aco, com capacidade de *45 a 65* l / *100* kg, pneu com camara	un	0,00016	185,23	0,03		
10577 /ORSE	Serrote 40cm	un	0,000008	36,00	0,00		
04728 /ORSE	Talhadeira chata 10"	un	0,00024	18,58	0,00		
04729 /ORSE	Marreta 1 kg com cabo	un	0,00008	37,80	0,00		
10492 /ORSE	Cesta Básica	un	0,00396	205,00	0,81		
11244 /ORSE	Martelo com unha	un	0,000016	39,10	0,00		
01651 /ORSE	Óculos branco proteção	pr	0,000696	6,00	0,00		
00941 /ORSE	Fardamento com mangas curta	un	0,00132	193,04	0,25		
02378 /ORSE	Vale transporte	un	0,080512	4,50	0,36		

* E = Equipamento, M = Material, P = Mão-de-obra, S = Serviço de terceiro, O = Serviço Auxiliar

**HOSPITAL SÃO LUIZ GONZAGA**PRAÇA ORLANDO FERREIRA ALVES, Nº 101
CONVENIÊNCIA ITABAIANINHA-SE CNPJ :**HOSPITAL SÃO LUIZ GONZAGA - RECEPÇÃO****RELAÇÃO DE COMPOSIÇÕES DO EMPREENDIMENTO**

Cod. Empreendimento : 00038

Ref : Setembro/2025-1 Moeda : R\$

CÓDIGO	Remoção de esquadria de madeira, com ou sem batente							UNID
00031/ORSE								m2
COMPOSIÇÃO ANALÍTICA								
CÓDIGO	MATERIAL	UN	QTD	CUSTO UNIT	CUSTO TOTAL			
10578 /ORSE	Formão grande	un	0,000016	21,30	0,00			
10579 /ORSE	Chave de fenda chata 30 cm	un	0,000016	26,89	0,00			
10596 /ORSE	Protetor auricular	un	0,00396	4,81	0,02			
10599 /ORSE	Protetor solar fps 30 com 120ml	un	0,001584	18,00	0,03			
00158 /ORSE	Almoço (Participação do empregador)	un	0,089584	14,00	1,25			
10788 /ORSE	Pá quadrada	un	0,00016	36,90	0,01			
	MÃO-DE-OBRA (111,36%)							
01213 /SINAPI	Carpinteiro de formas para concreto (horista)	h	0,0800	9,67	1,64			
06111 /SINAPI	Servente de obras (horista)	h	0,8000	6,90	11,67			
	SERVIÇOS DE TERCEIROS							
10362 /ORSE	Seguro de vida e acidente em grupo	un	0,00396	12,54	0,05			
10761 /ORSE	Refeição - café da manhã (café com leite e dois pães com manteiga)	un	0,089584	5,00	0,45			
10517 /ORSE	Exames admissionais/demissionais (checkup)	cj	0,000352	300,00	0,11			
RESUMO DA COMPOSIÇÃO		MÃO DE OBRA	6,29	MATERIAL	2,84	CUSTO TOTAL	16,77	PREÇO TOTAL
EQUIPAMENTO	0,01	ENC. (111,3600%)	7,02	SERV. TERCEIRO	0,61	BDI (23,5400 %)	3,43	20,20
COMPOSIÇÃO SINTÉTICA								
* CÓDIGO	DESCRIÇÃO DO INSUMO/SERVIÇO AUXILIAR	UN	QTD					
O 10549 /ORSE	Encargos Complementares - Servente	h	0,8000					
O 10551 /ORSE	Encargos Complementares - Carpinteiro	h	0,0800					
P 01213 /SINAPI	Carpinteiro de formas para concreto (horista)	h	0,0800					
P 06111 /SINAPI	Servente de obras (horista)	h	0,8000					

CÓDIGO	Remoção de telhamento com telhas onduladas fibrocimento ou aluminio							UNID
04943/ORSE								m2
COMPOSIÇÃO ANALÍTICA								
CÓDIGO	EQUIPAMENTO	UN	QTD	CUSTO UNIT	CUSTO TOTAL			
11249 /ORSE	Serra circular eletrica portatil	un	0,00001	979,65	0,01			
11248 /ORSE	Furadeira e Parafusadeira eletrica Bosch ou Similar profissional	un	0,00001	246,00	0,00			
	MATERIAL							
00158 /ORSE	Almoço (Participação do empregador)	un	0,0509	14,00	0,71			

* E = Equipamento, M = Material, P = Mão-de-obra, S = Serviço de terceiro, O = Serviço Auxiliar

**HOSPITAL SÃO LUIZ GONZAGA**PRAÇA ORLANDO FERREIRA ALVES, Nº 101
CONVENIÊNCIA ITABAIANINHA-SE CNPJ :**HOSPITAL SÃO LUIZ GONZAGA - RECEPÇÃO****RELAÇÃO DE COMPOSIÇÕES DO EMPREENDIMENTO**

Cod. Empreendimento : 00038

Ref : Setembro/2025-1 Moeda : R\$

CÓDIGO	Remoção de telhamento com telhas onduladas fibrocimento ou aluminio						UNID	
04943/ORSE							m2	
COMPOSIÇÃO ANALÍTICA								
CÓDIGO	MATERIAL	UN	QTD	CUSTO UNIT	CUSTO TOTAL			
00941 /ORSE	Fardamento com mangas curta	un	0,00075	193,04	0,14			
10599 /ORSE	Protetor solar fps 30 com 120ml	un	0,0009	18,00	0,02			
04729 /ORSE	Marreta 1 kg com cabo	un	0,00004	37,80	0,00			
12895 /SINAPI	Capacete de segurança aba frontal com suspensão de polietileno, sem jugular (classe b)	un	0,0003	13,50	0,00			
10492 /ORSE	Cesta Básica	un	0,00225	205,00	0,46			
02378 /ORSE	Vale transporte	un	0,04418	4,50	0,20			
10577 /ORSE	Serrote 40cm	un	0,00001	36,00	0,00			
10578 /ORSE	Formão grande	un	0,00002	21,30	0,00			
10579 /ORSE	Chave de fenda chata 30 cm	un	0,00002	26,89	0,00			
10596 /ORSE	Protetor auricular	un	0,00225	4,81	0,01			
04728 /ORSE	Talhadeira chata 10"	un	0,00012	18,58	0,00			
01651 /ORSE	Óculos branco proteção	pr	0,00039	6,00	0,00			
10788 /ORSE	Pá quadrada	un	0,00008	36,90	0,00			
11244 /ORSE	Martelo com unha	un	0,00002	39,10	0,00			
02711 /SINAPI	Carrinho de mão, em aço, com capacidade de *45 a 65* l / *100* kg, pneu com câmara	un	0,00008	185,23	0,01			
12892 /SINAPI	Luva raspa de couro, cano curto (punho *7* cm)	par	0,00115	10,87	0,01			
12893 /SINAPI	Bota de segurança com biqueira de aço e colarinho acolchoado	par	0,00039	73,93	0,03			
12894 /SINAPI	Capa para chuva em pvc com forro de poliéster, com capuz (amarela ou azul)	un	0,0001	20,11	0,00			
	MÃO-DE-OBRA (111,36%)							
01213 /SINAPI	Carpinteiro de formas para concreto (horista)	h	0,1000	9,67	2,04			
06111 /SINAPI	Servente de obras (horista)	h	0,4000	6,90	5,83			
	SERVIÇOS DE TERCEIROS							
10362 /ORSE	Seguro de vida e acidente em grupo	un	0,00225	12,54	0,03			
10761 /ORSE	Refeição - café da manhã (café com leite e dois pães com manteiga)	un	0,0509	5,00	0,25			
10517 /ORSE	Exames admissionais/demissionais (checkup)	cj	0,0002	300,00	0,06			
RESUMO DA COMPOSIÇÃO		MÃO DE OBRA	3,73	MATERIAL	1,59	CUSTO TOTAL	9,81	PREÇO TOTAL
EQUIPAMENTO	0,01	ENC. (111,3600%)	4,14	SERV. TERCEIRO	0,34	BDI (23,5400 %)	2,01	11,82
COMPOSIÇÃO SINTÉTICA								
*	CÓDIGO	DESCRIÇÃO DO INSUMO/SERVIÇO AUXILIAR					UN	QTD
O	10549 /ORSE	Encargos Complementares - Servente					h	0,4000
O	10551 /ORSE	Encargos Complementares - Carpinteiro					h	0,1000
P	01213 /SINAPI	Carpinteiro de formas para concreto (horista)					h	0,1000

* E = Equipamento, M = Material, P = Mão-de-obra, S = Serviço de terceiro, O = Serviço Auxiliar

**HOSPITAL SÃO LUIZ GONZAGA**PRAÇA ORLANDO FERREIRA ALVES, Nº 101
CONVENIÊNCIA ITABAIANINHA-SE CNPJ :**HOSPITAL SÃO LUIZ GONZAGA - RECEPÇÃO****RELAÇÃO DE COMPOSIÇÕES DO EMPREENDIMENTO**

Cod. Empreendimento : 00038

Ref : Setembro/2025-1 Moeda : R\$

CÓDIGO	Remoção de telhamento com telhas onduladas fibrocimento ou aluminio	UNID
04943/ORSE		m2
COMPOSIÇÃO SINTÉTICA		
P 06111 /SINAPI	Servente de obras (horista)	h 0,4000

CÓDIGO	Retelhamento com telha de fibrocimento ondulada esp = 6mm, inclusive parafuso, exclusive telha - Rev 01	UNID
10002/ORSE		m2

COMPOSIÇÃO ANALÍTICA						
CÓDIGO	EQUIPAMENTO	UN	QTD	CUSTO UNIT	CUSTO TOTAL	
11248 /ORSE	Furadeira e Parafusadeira eletrica Bosch ou Similar profissional	un	0,000022	246,00	0,01	
11249 /ORSE	Serra circular eletrica portatil	un	0,000022	979,65	0,02	
MATERIAL						
12893 /SINAPI	Bota de seguranca com biqueira de aco e colarinho acolchoado	par	0,00033	73,93	0,02	
12892 /SINAPI	Luva raspa de couro, cano curto (punho *7* cm)	par	0,001012	10,87	0,01	
04299 /SINAPI	Parafuso zincado rosca soberba, cabeça sextavada, 5/16" x 110 mm, para fixacao de telha em madeira	un	1,4200	1,75	2,49	
02711 /SINAPI	Carrinho de mao, em aco, com capacidade de *45 a 65* l / *100* kg, pneu com camara	un	0,000044	185,23	0,01	
01607 /SINAPI	Conjunto arruelas de vedacao 5/16" para telha fibrocimento (uma arruela metalica e uma arruela pvc - c onicas)	cj	1,4200	0,33	0,47	
10788 /ORSE	Pá quadrada	un	0,000044	36,90	0,00	
11244 /ORSE	Martelo com unha	un	0,000044	39,10	0,00	
10599 /ORSE	Protetor solar fps 30 com 120ml	un	0,000792	18,00	0,01	
10596 /ORSE	Protetor auricular	un	0,00198	4,81	0,01	
10579 /ORSE	Chave de fenda chata 30 cm	un	0,000044	26,89	0,00	
10578 /ORSE	Formão grande	un	0,000044	21,30	0,00	
10577 /ORSE	Serrote 40cm	un	0,000022	36,00	0,00	
12894 /SINAPI	Capa para chuva em pvc com forro de poliester, com capuz (amarela ou azul)	un	0,000088	20,11	0,00	
00158 /ORSE	Almoço (Participação do empregador)	un	0,044792	14,00	0,63	
04728 /ORSE	Talhadeira chata 10"	un	0,000066	18,58	0,00	
02378 /ORSE	Vale transporte	un	0,03509	4,50	0,16	
01651 /ORSE	Óculos branco proteção	pr	0,00033	6,00	0,00	
00941 /ORSE	Fardamento com mangas curta	un	0,00066	193,04	0,13	
12895 /SINAPI	Capacete de seguranca aba frontal com suspensao de polietileno, sem jugular (classe b)	un	0,000264	13,50	0,00	
04729 /ORSE	Marreta 1 kg com cabo	un	0,000022	37,80	0,00	
10492 /ORSE	Cesta Básica	un	0,00198	205,00	0,41	
MÃO-DE-OBRA (111,36%)						
01213 /SINAPI	Carpinteiro de formas para concreto (horista)	h	0,2200	9,67	4,50	

* E = Equipamento, M = Material, P = Mão-de-obra, S = Serviço de terceiro, O = Serviço Auxiliar

**HOSPITAL SÃO LUIZ GONZAGA**PRAÇA ORLANDO FERREIRA ALVES, Nº 101
CONVENIÊNCIA ITABAIANINHA-SE CNPJ :**HOSPITAL SÃO LUIZ GONZAGA - RECEPÇÃO****RELAÇÃO DE COMPOSIÇÕES DO EMPREENDIMENTO**

Cod. Empreendimento : 00038

Ref : Setembro/2025-1 Moeda : R\$

CÓDIGO	Retelhamento com telha de fibrocimento ondulada esp = 6mm, inclusive parafuso, exclusive telha - Rev 01							UNID
10002/ORSE								m2
COMPOSIÇÃO ANALÍTICA								
CÓDIGO	MÃO-DE-OBRA (111,36%)	UN	QTD	CUSTO UNIT	CUSTO TOTAL			
06111 / SINAPI	Servente de obras (horista) SERVIÇOS DE TERCEIROS	h	0,2200	6,90	3,21			
10517 /ORSE	Exames admissionais/demissionais (checkup)	cj	0,000176	300,00	0,05			
10761 /ORSE	Refeição - café da manhã (café com leite e dois pães com manteiga)	un	0,044792	5,00	0,22			
10362 /ORSE	Seguro de vida e acidente em grupo	un	0,00198	12,54	0,02			
RESUMO DA COMPOSIÇÃO		MÃO DE OBRA	3,65	MATERIAL	4,34	CUSTO TOTAL	12,37	PREÇO TOTAL
EQUIPAMENTO	0,03	ENC. (111,3600%)	4,06	SERV. TERCEIRO	0,29	BDI (23,5400 %)	2,53	14,90
COMPOSIÇÃO SINTÉTICA								
* CÓDIGO	DESCRIÇÃO DO INSUMO/SERVIÇO AUXILIAR	UN	QTD					
M 01607 / SINAPI	Conjunto arruelas de vedacao 5/16" para telha fibrocimento (uma arruela metalica e uma arruela pvc - conicas)	cj	1,4200					
M 04299 / SINAPI	Parafuso zincado rosca soberba, cabeça sextavada, 5/16" x 110 mm, para fixacao de telha em madeira	un	1,4200					
O 10549 /ORSE	Encargos Complementares - Servente	h	0,2200					
O 10551 /ORSE	Encargos Complementares - Carpinteiro	h	0,2200					
P 06111 / SINAPI	Servente de obras (horista)	h	0,2200					
P 01213 / SINAPI	Carpinteiro de formas para concreto (horista)	h	0,2200					

CÓDIGO	Revestimento cerâmico para parede, 90 x 90 cm, linha sílex branco po, Eliane ou similar, aplicado com argamassa industrializada ac							UNID
13455/ORSE	-II, rejuntado, exclusive regularização de base ou emboço							m2
COMPOSIÇÃO ANALÍTICA								
CÓDIGO	MATERIAL	UN	QTD	CUSTO UNIT	CUSTO TOTAL			
11246 /ORSE	Escala métrica de bambú	Un	0,00028	10,22	0,00			
12895 / SINAPI	Capacete de segurança aba frontal com suspensão de polietileno, sem jugular (classe b)	un	0,0004776	13,50	0,01			
12894 / SINAPI	Capa para chuva em pvc com forro de poliéster, com capuz (amarela ou azul)	un	0,0001592	20,11	0,00			
12893 / SINAPI	Bota de segurança com biqueira de aço e colarinho acolchoado	par	0,0006368	73,93	0,05			
14185 /ORSE	Cerâmica 90 x 90 cm, Eliane, linha sílex branco po, ou similar	m2	1,0500	249,59	262,07			
10790 /ORSE	Prumo de face	un	0,00004	25,95	0,00			
10596 /ORSE	Protetor auricular	un	0,003582	4,81	0,02			
10599 /ORSE	Protetor solar fps 30 com 120ml	un	0,0014328	18,00	0,03			
10788 /ORSE	Pá quadrada	un	0,0000792	36,90	0,00			
10789 /ORSE	Nível de bolha de madeira	un	0,00008	15,40	0,00			

* E = Equipamento, M = Material, P = Mão-de-obra, S = Serviço de terceiro, O = Serviço Auxiliar

**HOSPITAL SÃO LUIZ GONZAGA**PRAÇA ORLANDO FERREIRA ALVES, Nº 101
CONVENIÊNCIA ITABAIANINHA-SE CNPJ :

HOSPITAL SÃO LUIZ GONZAGA - RECEPÇÃO

RELAÇÃO DE COMPOSIÇÕES DO EMPREENDIMENTO

Cod. Empreendimento : 00038

Ref : Setembro/2025-1 Moeda : R\$

CÓDIGO	Revestimento cerâmico para parede, 90 x 90 cm, linha sílex branco po, Eliane ou similar, aplicado com argamassa industrializada ac	UNID						
13455/ORSE	-II, rejuntado, exclusive regularização de base ou emboço	m2						
COMPOSIÇÃO ANALÍTICA								
CÓDIGO	MATERIAL	UN	QTD	CUSTO UNIT	CUSTO TOTAL			
12892 /SINAPI	Luva raspa de couro, cano curto (punho *7* cm)	par	0,0018308	10,87	0,02			
11243 /ORSE	Martelo sem unha	un	0,00004	28,00	0,00			
11245 /ORSE	Desempoladeira de madeira 12x22	un	0,00028	11,60	0,00			
11264 /ORSE	Marreta de 1/2 kg com cabo	un	0,00008	13,52	0,00			
11265 /ORSE	Martelo de borracha com cabo	un	0,00016	18,75	0,00			
02711 /SINAPI	Carrinho de mao, em aco, com capacidade de *45 a 65* l / *100* kg, pneu com camara	un	0,0000792	185,23	0,01			
11247 /ORSE	Serra mármore	un	0,00004	319,90	0,01			
10282 /ORSE	Regua de alumínio c/ 2,00m (para pedreiro)	un	0,00008	44,00	0,00			
04728 /ORSE	Talhadeira chata 10"	un	0,0001188	18,58	0,00			
04722 /ORSE	Colher de pedreiro	un	0,00016	18,80	0,00			
04174 /ORSE	Desempenadeira de aço lisa, cabo madeira, ref:143, Atlas ou similar	un	0,0002	12,90	0,00			
02684 /ORSE	Argamassa industrializada Votomassa AC-II, ou similar	kg	6,7200	1,73	11,63			
02540 /ORSE	Rejunte colorido flexivel para revestimentos cerâmicos	kg	0,3800	3,50	1,33			
04729 /ORSE	Marreta 1 kg com cabo	un	0,0000396	37,80	0,00			
10492 /ORSE	Cesta Básica	un	0,003582	205,00	0,73			
00158 /ORSE	Almoço (Participação do empregador)	un	0,0810328	14,00	1,13			
00941 /ORSE	Fardamento com mangas curta	un	0,001194	193,04	0,23			
01651 /ORSE	Óculos branco proteção	pr	0,0006368	6,00	0,00			
02378 /ORSE	Vale transporte	un	0,0634236	4,50	0,29			
	MÃO-DE-OBRA (111,36%)							
06111 /SINAPI	Servente de obras (horista)	h	0,3960	6,90	5,78			
04750 /SINAPI	Pedreiro (horista)	h	0,4000	9,67	8,18			
	SERVIÇOS DE TERCEIROS							
10761 /ORSE	Refeição - café da manhã (café com leite e dois pães com manteiga)	un	0,0810328	5,00	0,41			
10362 /ORSE	Seguro de vida e acidente em grupo	un	0,003582	12,54	0,04			
10517 /ORSE	Exames admissionais/demissionais (checkup)	cj	0,0003184	300,00	0,10			
RESUMO DA COMPOSIÇÃO		MÃO DE OBRA	6,60	MATERIAL	277,56	CUSTO TOTAL	292,07	PREÇO TOTAL
EQUIPAMENTO	0,00	ENC. (111,3600%)	7,36	SERV. TERCEIRO	0,55	BDI (23,5400 %)	59,70	351,77
COMPOSIÇÃO SINTÉTICA								
* CÓDIGO	DESCRIÇÃO DO INSUMO/SERVIÇO AUXILIAR	UN	QTD					
M 02540 /ORSE	Rejunte colorido flexivel para revestimentos cerâmicos	kg	0,3800					
M 14185 /ORSE	Cerâmica 90 x 90 cm, Eliane, linha sílex branco po, ou similar	m2	1,0500					

* E = Equipamento, M = Material, P = Mão-de-obra, S = Serviço de terceiro, O = Serviço Auxiliar

**HOSPITAL SÃO LUIZ GONZAGA**PRAÇA ORLANDO FERREIRA ALVES, Nº 101
CONVENIÊNCIA ITABAIANINHA-SE CNPJ :

HOSPITAL SÃO LUIZ GONZAGA - RECEPÇÃO

RELAÇÃO DE COMPOSIÇÕES DO EMPREENDIMENTO

Cod. Empreendimento : 00038

Ref : Setembro/2025-1 Moeda : R\$

CÓDIGO	Revestimento cerâmico para parede, 90 x 90 cm, linha sílex branco po, Eliane ou similar, aplicado com argamassa industrializada ac	UNID
13455/ORSE	-II, rejuntado, exclusive regularização de base ou emboço	m2
COMPOSIÇÃO SINTÉTICA		
O 03407 /ORSE	Argamassa industrializada AC-II, Votomassa ou similar	kg 8,0000
O 10549 /ORSE	Encargos Complementares - Servente	h 0,3400
O 10550 /ORSE	Encargos Complementares - Pedreiro	h 0,4000
P 04750 /SINAPI	Pedreiro (horista)	h 0,4000
P 06111 /SINAPI	Servente de obras (horista)	h 0,3400

CÓDIGO	Revestimento cerâmico para paredes externas em pastilhas de porcelana 2,5 x 2,5 cm (placas de 30 x 30 cm), alinhadas a prumo. af_0	UNID
88788/SINAPI	2/2023	m2

COMPOSIÇÃO ANALÍTICA								
CÓDIGO	MATERIAL	UN	QTD	CUSTO UNIT	CUSTO TOTAL			
43465 /SINAPI	Ferramentas - familia pedreiro - horista (encargos complementares - coletado caixa)	h	1,1960	0,78	0,93			
04396 /SINAPI	Pastilha ceramica/porcelana, revest int/ext e piscina, cores branca ou frias, solidas, sem mesclagem/mistura, acabamento liso *2,5 x 2,5* cm	m2	1,0500	260,41	273,43			
43491 /SINAPI	Epi - familia servente - horista (encargos complementares - coletado caixa)	h	0,5980	1,39	0,83			
43489 /SINAPI	Epi - familia pedreiro - horista (encargos complementares - coletado caixa)	h	1,1960	1,31	1,57			
43467 /SINAPI	Ferramentas - familia servente - horista (encargos complementares - coletado caixa)	h	0,5980	0,61	0,36			
37371 /SINAPI	Transporte - horista (coletado caixa - encargos complementares)	h	1,7940	0,85	1,52			
37596 /SINAPI	Argamassa colante tipo ac iii e	kg	9,8000	3,28	32,14			
37373 /SINAPI	Seguro - horista (coletado caixa - encargos complementares)	h	1,7940	0,08	0,14			
37372 /SINAPI	Exames - horista (coletado caixa - encargos complementares)	h	1,7940	1,43	2,57			
37370 /SINAPI	Alimentacao - horista (coletado caixa - encargos complementares)	h	1,7940	2,46	4,41			
MÃO-DE-OBRA (111,36%)								
06111 /SINAPI	Servente de obras (horista)	h	0,6106776	6,90	8,91			
04760 /SINAPI	Azulejista ou ladrilheiro (horista)	h	,21365296	9,67	24,81			
RESUMO DA COMPOSIÇÃO		MÃO DE OBRA	0,00	MATERIAL	0,00	CUSTO TOTAL	351,59	PREÇO TOTAL
EQUIPAMENTO	0,00	ENC. (111,3600%)	0,00	SERV. TERCEIRO	0,00	BDI (23,5400 %)	71,87	423,46
COMPOSIÇÃO SINTÉTICA								
* CÓDIGO	DESCRIÇÃO DO INSUMO/SERVIÇO AUXILIAR					UN		QTD
M 04396 /SINAPI	Pastilha ceramica/porcelana, revest int/ext e piscina, cores branca ou frias, solidas, sem mesclagem/mistura, acabament					m2		1,0500
M 37596 /SINAPI	Argamassa colante tipo ac iii e					kg		9,8000
O 88256 /SINAPI	Azulejista ou ladrilheiro com encargos complementares					h		1,1960

* E = Equipamento, M = Material, P = Mão-de-obra, S = Serviço de terceiro, O = Serviço Auxiliar

**HOSPITAL SÃO LUIZ GONZAGA**PRAÇA ORLANDO FERREIRA ALVES, Nº 101
CONVENIÊNCIA ITABAIANINHA-SE CNPJ :**HOSPITAL SÃO LUIZ GONZAGA - RECEPÇÃO****RELAÇÃO DE COMPOSIÇÕES DO EMPREENDIMENTO**

Cod. Empreendimento : 00038

Ref : Setembro/2025-1 Moeda : R\$

CÓDIGO	Revestimento cerâmico para paredes externas em pastilhas de porcelana 2,5 x 2,5 cm (placas de 30 x 30 cm), alinhadas a prumo. af_0	UNID
88788/SINAPI	2/2023	m2
COMPOSIÇÃO SINTÉTICA		
O 88316 /SINAPI	Servente com encargos complementares	h 0,5980

CÓDIGO	Revestimento de piso com pedra São Tomé 47x47cm - assentada com argamassa industrializada ac-iii	UNID
13419/ORSE		m2

COMPOSIÇÃO ANALÍTICA					
CÓDIGO	MATERIAL	UN	QTD	CUSTO UNIT	CUSTO TOTAL
01651 /ORSE	Óculos branco proteção	pr	0,00088	6,00	0,01
37595 /SINAPI	Argamassa colante tipo ac iii	kg	5,0000	2,86	14,30
04728 /ORSE	Talhadeira chata 10"	un	0,00009	18,58	0,00
04722 /ORSE	Colher de pedreiro	un	0,00032	18,80	0,01
11264 /ORSE	Marreta de 1/2 kg com cabo	un	0,00016	13,52	0,00
12895 /SINAPI	Capacete de segurança aba frontal com suspensão de polietileno, sem jugular (classe b)	un	0,00066	13,50	0,01
04174 /ORSE	Desempenadeira de aço lisa, cabo madeira, ref:143, Atlas ou similar	un	0,0004	12,90	0,01
02378 /ORSE	Vale transporte	un	0,08055	4,50	0,36
10282 /ORSE	Regua de alumínio c/ 2,00m (para pedreiro)	un	0,00016	44,00	0,01
00941 /ORSE	Fardamento com mangas curta	un	0,00165	193,04	0,32
00158 /ORSE	Almoço (Participação do empregador)	un	0,11198	14,00	1,57
12894 /SINAPI	Capa para chuva em pvc com forro de poliéster, com capuz (amarela ou azul)	un	0,00022	20,11	0,00
11265 /ORSE	Martelo de borracha com cabo	un	0,00032	18,75	0,01
12893 /SINAPI	Bota de segurança com biqueira de aço e colarinho acolchoado	par	0,00088	73,93	0,07
12892 /SINAPI	Luva raspa de couro, cano curto (punho *7* cm)	par	0,00253	10,87	0,03
04729 /ORSE	Marreta 1 kg com cabo	un	0,00003	37,80	0,00
02711 /SINAPI	Carrinho de mão, em aço, com capacidade de *45 a 65* l / *100* kg, pneu com câmara	un	0,00006	185,23	0,01
14139 /ORSE	Pedra para revestimento São Tomé - 47x47cm - 5 und/m2.	m2	1,0500	287,08	301,43
10788 /ORSE	Pá quadrada	un	0,00006	36,90	0,00
11245 /ORSE	Desempoladeira de madeira 12x22	un	0,00056	11,60	0,01
11243 /ORSE	Martelo sem unha	un	0,00008	28,00	0,00
10790 /ORSE	Prumo de face	un	0,00008	25,95	0,00
10789 /ORSE	Nível de bolha de madeira	un	0,00016	15,40	0,00
11246 /ORSE	Escala métrica de bambú	Un	0,00056	10,22	0,01
11247 /ORSE	Serra mármore	un	0,00008	319,90	0,03
10599 /ORSE	Protetor solar fps 30 com 120ml	un	0,00198	18,00	0,04
10596 /ORSE	Protetor auricular	un	0,00495	4,81	0,02

* E = Equipamento, M = Material, P = Mão-de-obra, S = Serviço de terceiro, O = Serviço Auxiliar

**HOSPITAL SÃO LUIZ GONZAGA**PRAÇA ORLANDO FERREIRA ALVES, Nº 101
CONVENIÊNCIA ITABAIANINHA-SE CNPJ :**HOSPITAL SÃO LUIZ GONZAGA - RECEPÇÃO****RELAÇÃO DE COMPOSIÇÕES DO EMPREENDIMENTO**

Cod. Empreendimento : 00038

Ref : Setembro/2025-1 Moeda : R\$

CÓDIGO	Revestimento de piso com pedra São Tomé 47x47cm - assentada com argamassa industrializada ac-iii						UNID	
13419/ORSE							m2	
COMPOSIÇÃO ANALÍTICA								
CÓDIGO	MATERIAL	UN	QTD	CUSTO UNIT	CUSTO TOTAL			
10492 /ORSE	Cesta Básica MÃO-DE-OBRA (111,36%)	un	0,00495	205,00	1,01			
04750 /SINAPI	Pedreiro (horista)	h	0,8000	9,67	16,35			
06111 /SINAPI	Servente de obras (horista) SERVIÇOS DE TERCEIROS	h	0,3000	6,90	4,38			
10362 /ORSE	Seguro de vida e acidente em grupo	un	0,00495	12,54	0,06			
10761 /ORSE	Refeição - café da manhã (café com leite e dois pães com manteiga)	un	0,11198	5,00	0,56			
10517 /ORSE	Exames admissionais/demissionais (checkup)	cj	0,00044	300,00	0,13			
RESUMO DA COMPOSIÇÃO		MÃO DE OBRA	9,81	MATERIAL	319,27	CUSTO TOTAL	340,75	PREÇO TOTAL
EQUIPAMENTO	0,00	ENC. (111,3600%)	10,92	SERV. TERCEIRO	0,75	BDI (23,5400 %)	69,65	410,40
COMPOSIÇÃO SINTÉTICA								
* CÓDIGO	DESCRIÇÃO DO INSUMO/SERVIÇO AUXILIAR	UN	QTD					
M 14139 /ORSE	Pedra para revestimento São Tomé - 47x47cm - 5 und/m2.	m2	1,0500					
M 37595 /SINAPI	Argamassa colante tipo ac iii	kg	5,0000					
O 10549 /ORSE	Encargos Complementares - Servente	h	0,3000					
O 10550 /ORSE	Encargos Complementares - Pedreiro	h	0,8000					
P 04750 /SINAPI	Pedreiro (horista)	h	0,8000					
P 06111 /SINAPI	Servente de obras (horista)	h	0,3000					

CÓDIGO	Rodapé em granito branco fortaleza, h=7cm, e=2cm, aplicado com argamassa industrializada ac-i						UNID
10219/ORSE							m
COMPOSIÇÃO ANALÍTICA							
CÓDIGO	MATERIAL	UN	QTD	CUSTO UNIT	CUSTO TOTAL		
11265 /ORSE	Martelo de borracha com cabo	un	0,00016	18,75	0,00		
11264 /ORSE	Marreta de 1/2 kg com cabo	un	0,00008	13,52	0,00		
00371 /SINAPI	Argamassa industrializada multiuso, para revestimento interno e externo e assentamento de blocos divers	kg	0,3780	1,01	0,38		
11247 /ORSE	Serra mármore	un	0,00004	319,90	0,01		
02711 /SINAPI	Carrinho de mão, em aço, com capacidade de *45 a 65* l / *100* kg, pneu com camara	un	,00000063	185,23	0,00		
11246 /ORSE	Escala métrica de bambú	Un	0,00028	10,22	0,00		

* E = Equipamento, M = Material, P = Mão-de-obra, S = Serviço de terceiro, O = Serviço Auxiliar

**HOSPITAL SÃO LUIZ GONZAGA**PRAÇA ORLANDO FERREIRA ALVES, Nº 101
CONVENIÊNCIA ITABAIANINHA-SE CNPJ :**HOSPITAL SÃO LUIZ GONZAGA - RECEPÇÃO****RELAÇÃO DE COMPOSIÇÕES DO EMPREENDIMENTO**

Cod. Empreendimento : 00038

Ref : Setembro/2025-1 Moeda : R\$

CÓDIGO	Rodapé em granito branco fortaleza, h=7cm, e=2cm, aplicado com argamassa industrializada ac-i						UNID	
10219/ORSE							m	
COMPOSIÇÃO ANALÍTICA								
CÓDIGO	MATERIAL	UN	QTD	CUSTO UNIT	CUSTO TOTAL			
12892 /SINAPI	Luva raspa de couro, cano curto (punho *7* cm)	par	,00092724	10,87	0,01			
12893 /SINAPI	Bota de segurança com biqueira de aço e colarinho acolchoado	par	,00032252	73,93	0,02			
12894 /SINAPI	Capa para chuva em pvc com forro de poliéster, com capuz (amarela ou azul)	un	,00008063	20,11	0,00			
12895 /SINAPI	Capacete de segurança aba frontal com suspensão de polietileno, sem jugular (classe b)	un	,00024189	13,50	0,00			
04722 /ORSE	Colher de pedreiro	un	0,00016	18,80	0,00			
10492 /ORSE	Cesta Básica	un	,00181417	205,00	0,37			
10596 /ORSE	Protetor auricular	un	,00181417	4,81	0,01			
02378 /ORSE	Vale transporte	un	,02645641	4,50	0,12			
01651 /ORSE	Óculos branco proteção	pr	,00032252	6,00	0,00			
00941 /ORSE	Fardamento com mangas curta	un	,00060472	193,04	0,12			
00158 /ORSE	Almoço (Participação do empregador)	un	,04104067	14,00	0,57			
04728 /ORSE	Talhadeira chata 10"	un	,00000094	18,58	0,00			
04729 /ORSE	Marreta 1 kg com cabo	un	,00000031	37,80	0,00			
10282 /ORSE	Regua de alumínio c/ 2,00m (para pedreiro)	un	0,00008	44,00	0,00			
11245 /ORSE	Desempoladeira de madeira 12x22	un	0,00028	11,60	0,00			
04174 /ORSE	Desempenadeira de aço lisa, cabo madeira, ref:143, Atlas ou similar	un	0,0002	12,90	0,00			
10789 /ORSE	Nível de bolha de madeira	un	0,00008	15,40	0,00			
11243 /ORSE	Martelo sem unha	un	0,00004	28,00	0,00			
10995 /ORSE	Rodapé granito branco fortaleza polido 7 x 2cm	m	1,0000	62,87	62,87			
10788 /ORSE	Pá quadrada	un	,00000063	36,90	0,00			
10790 /ORSE	Prumo de face	un	0,00004	25,95	0,00			
10599 /ORSE	Protetor solar fps 30 com 120ml	un	,00072567	18,00	0,01			
	MÃO-DE-OBRA (111,36%)							
06111 /SINAPI	Servente de obras (horista)	h	0,00315	6,90	0,05			
04750 /SINAPI	Pedreiro (horista)	h	0,4000	9,67	8,18			
	SERVIÇOS DE TERCEIROS							
10517 /ORSE	Exames admissionais/demissionais (checkup)	cj	,00016126	300,00	0,05			
10362 /ORSE	Seguro de vida e acidente em grupo	un	,00181417	12,54	0,02			
10761 /ORSE	Refeição - café da manhã (café com leite e dois pães com manteiga)	un	,04104067	5,00	0,21			
RESUMO DA COMPOSIÇÃO		MÃO DE OBRA	3,89	MATERIAL	64,49	CUSTO TOTAL	73,00	PREÇO TOTAL
EQUIPAMENTO	0,00	ENC. (111,3600%)	4,34	SERV. TERCEIRO	0,28	BDI (23,5400 %)	14,92	87,92

* E = Equipamento, M = Material, P = Mão-de-obra, S = Serviço de terceiro, O = Serviço Auxiliar

**HOSPITAL SÃO LUIZ GONZAGA**PRAÇA ORLANDO FERREIRA ALVES, Nº 101
CONVENIÊNCIA ITABAIANINHA-SE CNPJ :**HOSPITAL SÃO LUIZ GONZAGA - RECEPÇÃO****RELAÇÃO DE COMPOSIÇÕES DO EMPREENDIMENTO**

Cod. Empreendimento : 00038

Ref : Setembro/2025-1 Moeda : R\$

CÓDIGO	RODAPÉ EM GRANITO BRANCO FORTALEZA, H=7CM, E=2CM, APLICADO COM ARGAMASSA INDUSTRIALIZADA AC-I	UNID	
10219/ORSE		m	
COMPOSIÇÃO ANALÍTICA			
COMPOSIÇÃO SINTÉTICA			
* CÓDIGO	DESCRIÇÃO DO INSUMO/SERVIÇO AUXILIAR	UN	QTD
M 10995 /ORSE	Rodapé granito branco fortaleza polido 7 x 2cm	m	1,0000
O 03406 /ORSE	Argamassa industrializada AC-I, Votomassa ou similar	kg	0,4500
O 10550 /ORSE	Encargos Complementares - Pedreiro	h	0,4000
P 04750 /SINAPI	Pedreiro (horista)	h	0,4000

CÓDIGO	TAPUME EM TELHA DE ALUMÍNIO, ESP=0,5MM, H=2,00M, EXCLUSIVE PINTURA	UNID			
11552/ORSE		m			
COMPOSIÇÃO ANALÍTICA					
CÓDIGO	EQUIPAMENTO	UN	QTD	CUSTO UNIT	CUSTO TOTAL
11249 /ORSE	Serra circular elétrica portátil	un	0,00016	979,65	0,16
11248 /ORSE	Furadeira e Parafusadeira elétrica Bosch ou Similar profissional	un	0,00016	246,00	0,04
MATERIAL					
00941 /ORSE	Fardamento com mangas curta	un	0,0048	193,04	0,93
01651 /ORSE	Óculos branco proteção	pr	0,0024	6,00	0,01
10492 /ORSE	Cesta Básica	un	0,0144	205,00	2,95
04729 /ORSE	Marreta 1 kg com cabo	un	0,00016	37,80	0,01
04728 /ORSE	Talhadeira chata 10"	un	0,00048	18,58	0,01
02378 /ORSE	Vale transporte	un	0,2552	4,50	1,15
10577 /ORSE	Serrote 40cm	un	0,00016	36,00	0,01
12892 /SINAPI	Luva raspa de couro, cano curto (punho *7* cm)	par	0,00736	10,87	0,08
11067 /SINAPI	Telha trapezoidal em alumínio, altura de *38* mm e espessura de 0,5 mm (largura total de 1056 mm e com primento de 5000 mm)	un	0,4000	417,81	167,12
02711 /SINAPI	Carrinho de mão, em aço, com capacidade de *45 a 65* l / *100* kg, pneu com câmara	un	0,00032	185,23	0,06
05067 /SINAPI	Prego de aço polido com cabeça 16 x 24 (2 1/4 x 12)	kg	0,4000	17,72	7,09
00158 /ORSE	Almoço (Participação do empregador)	un	0,32576	14,00	4,56
01569 /ORSE	Madeira mista serrada (barrote) 6 x 6cm - 0,0036 m3/m (angelim, louro)	m	3,6700	6,69	24,55
12893 /SINAPI	Bota de segurança com biqueira de aço e colarinho acolchoado	par	0,0024	73,93	0,18
12894 /SINAPI	Capa para chuva em PVC com forro de poliéster, com capuz (amarela ou azul)	un	0,00064	20,11	0,01
12895 /SINAPI	Capacete de segurança aba frontal com suspensão de polietileno, sem jugular (classe b)	un	0,00192	13,50	0,03
10578 /ORSE	Formão grande	un	0,00032	21,30	0,01

* E = Equipamento, M = Material, P = Mão-de-obra, S = Serviço de terceiro, O = Serviço Auxiliar

**HOSPITAL SÃO LUIZ GONZAGA**PRAÇA ORLANDO FERREIRA ALVES, Nº 101
CONVENIÊNCIA ITABAIANINHA-SE CNPJ :**HOSPITAL SÃO LUIZ GONZAGA - RECEPÇÃO****RELAÇÃO DE COMPOSIÇÕES DO EMPREENDIMENTO**

Cod. Empreendimento : 00038

Ref : Setembro/2025-1 Moeda : R\$

CÓDIGO	Tapume em telha de alumínio, esp=0,5mm, h=2,00m, exclusive pintura						UNID	
11552/ORSE							m	
COMPOSIÇÃO ANALÍTICA								
CÓDIGO	MATERIAL	UN	QTD	CUSTO UNIT	CUSTO TOTAL			
10579 /ORSE	Chave de fenda chata 30 cm	un	0,00032	26,89	0,01			
10596 /ORSE	Protetor auricular	un	0,0144	4,81	0,07			
10599 /ORSE	Protetor solar fps 30 com 120ml	un	0,00576	18,00	0,10			
10788 /ORSE	Pá quadrada	un	0,00032	36,90	0,01			
11244 /ORSE	Martelo com unha	un	0,00032	39,10	0,01			
	MÃO-DE-OBRA (111,36%)							
01213 /SINAPI	Carpinteiro de formas para concreto (horista)	h	1,6000	9,67	32,70			
06111 /SINAPI	Servente de obras (horista)	h	1,6000	6,90	23,33			
	SERVIÇOS DE TERCEIROS							
10362 /ORSE	Seguro de vida e acidente em grupo	un	0,0144	12,54	0,18			
10761 /ORSE	Refeição - café da manhã (café com leite e dois pães com manteiga)	un	0,32576	5,00	1,63			
10517 /ORSE	Exames admissionais/demissionais (checkup)	cj	0,00128	300,00	0,38			
RESUMO DA COMPOSIÇÃO		MÃO DE OBRA	26,51	MATERIAL	208,96	CUSTO TOTAL	267,38	PREÇO TOTAL
EQUIPAMENTO	0,20	ENC. (111,3600%)	29,52	SERV. TERCEIRO	2,19	BDI (23,5400 %)	54,65	322,03
COMPOSIÇÃO SINTÉTICA								
* CÓDIGO	DESCRIÇÃO DO INSUMO/SERVIÇO AUXILIAR					UN	QTD	
M 01569 /ORSE	Madeira mista serrada (barrote) 6 x 6cm - 0,0036 m3/m (angelim, louro)					m	3,6700	
M 05067 /SINAPI	Prego de aço polido com cabeça 16 x 24 (2 1/4 x 12)					kg	0,4000	
M 11067 /SINAPI	Telha trapezoidal em aluminio, altura de *38* mm e espessura de 0,5 mm (largura total de 1056 mm e comprimento de 5000					un	0,4000	
O 10549 /ORSE	Encargos Complementares - Servente					h	1,6000	
O 10551 /ORSE	Encargos Complementares - Carpinteiro					h	1,6000	
P 06111 /SINAPI	Servente de obras (horista)					h	1,6000	
P 01213 /SINAPI	Carpinteiro de formas para concreto (horista)					h	1,6000	

CÓDIGO	Telhamento com telha de fibrocimento ondulada esp = 6mm, fixada com haste reta para gancho.						UNID
12215/ORSE							m2
COMPOSIÇÃO ANALÍTICA							
CÓDIGO	EQUIPAMENTO	UN	QTD	CUSTO UNIT	CUSTO TOTAL		
11249 /ORSE	Serra circular eletrica portatil	un	0,000022	979,65	0,02		
11248 /ORSE	Furadeira e Parafusadeira eletrica Bosch ou Similar profissional	un	0,000022	246,00	0,01		

* E = Equipamento, M = Material, P = Mão-de-obra, S = Serviço de terceiro, O = Serviço Auxiliar

**HOSPITAL SÃO LUIZ GONZAGA**PRAÇA ORLANDO FERREIRA ALVES, Nº 101
CONVENIÊNCIA ITABAIANINHA-SE CNPJ :**HOSPITAL SÃO LUIZ GONZAGA - RECEPÇÃO****RELAÇÃO DE COMPOSIÇÕES DO EMPREENDIMENTO**

Cod. Empreendimento : 00038

Ref : Setembro/2025-1 Moeda : R\$

CÓDIGO	Telhamento com telha de fibrocimento ondulada esp = 6mm, fixada com haste reta para gancho.						UNID	
12215/ORSE							m2	
COMPOSIÇÃO ANALÍTICA								
CÓDIGO	MATERIAL	UN	QTD	CUSTO UNIT	CUSTO TOTAL			
00941 /ORSE	Fardamento com mangas curta	un	0,00066	193,04	0,13			
02711 /SINAPI	Carrinho de mao, em aco, com capacidade de *45 a 65* l / *100* kg, pneu com camara	un	0,000044	185,23	0,01			
02378 /ORSE	Vale transporte	un	0,03509	4,50	0,16			
01651 /ORSE	Óculos branco proteção	pr	0,00033	6,00	0,00			
12895 /SINAPI	Capacete de segurança aba frontal com suspensao de polietileno, sem jugular (classe b)	un	0,000264	13,50	0,00			
00158 /ORSE	Almoço (Participação do empregador)	un	0,044792	14,00	0,63			
04317 /SINAPI	Haste reta para gancho de ferro galvanizado, com rosca 5/16" x 40 cm para fixacao de telha de fibrocim ento, inclui porca sextavada de zinco	un	1,4200	4,08	5,79			
07194 /SINAPI	Telha de fibrocimento ondulada e = 6 mm, de 2,44 x 1,10 m (sem amianto)	m2	1,1100	36,35	40,35			
12892 /SINAPI	Luva raspa de couro, cano curto (punho *7* cm)	par	0,001012	10,87	0,01			
12893 /SINAPI	Bota de segurança com biqueira de aco e colarinho acolchoado	par	0,00033	73,93	0,02			
12894 /SINAPI	Capa para chuva em pvc com forro de poliester, com capuz (amarela ou azul)	un	0,000088	20,11	0,00			
01607 /SINAPI	Conjunto arruelas de vedacao 5/16" para telha fibrocimento (uma arruela metalica e uma arruela pvc - c onicas)	cj	1,4200	0,33	0,47			
10578 /ORSE	Formão grande	un	0,000044	21,30	0,00			
04728 /ORSE	Talhadeira chata 10"	un	0,000066	18,58	0,00			
04729 /ORSE	Marreta 1 kg com cabo	un	0,000022	37,80	0,00			
10492 /ORSE	Cesta Básica	un	0,00198	205,00	0,41			
10577 /ORSE	Serrote 40cm	un	0,000022	36,00	0,00			
11244 /ORSE	Martelo com unha	un	0,000044	39,10	0,00			
10599 /ORSE	Protetor solar fps 30 com 120ml	un	0,000792	18,00	0,01			
10788 /ORSE	Pá quadrada	un	0,000044	36,90	0,00			
10579 /ORSE	Chave de fenda chata 30 cm	un	0,000044	26,89	0,00			
10596 /ORSE	Protetor auricular	un	0,00198	4,81	0,01			
MÃO-DE-OBRA (111,36%)								
06111 /SINAPI	Servente de obras (horista)	h	0,2200	6,90	3,21			
01213 /SINAPI	Carpinteiro de formas para concreto (horista)	h	0,2200	9,67	4,50			
SERVIÇOS DE TERCEIROS								
10517 /ORSE	Exames admissionais/demissionais (checkup)	cj	0,000176	300,00	0,05			
10362 /ORSE	Seguro de vida e acidente em grupo	un	0,00198	12,54	0,02			
10761 /ORSE	Refeição - café da manhã (café com leite e dois pães com manteiga)	un	0,044792	5,00	0,22			
RESUMO DA COMPOSIÇÃO		MÃO DE OBRA	3,65	MATERIAL	48,00	CUSTO TOTAL	56,03	PREÇO TOTAL
EQUIPAMENTO	0,03	ENC. (111,3600%)	4,06	SERV. TERCEIRO	0,29	BDI (23,5400 %)	11,45	67,48

* E = Equipamento, M = Material, P = Mão-de-obra, S = Serviço de terceiro, O = Serviço Auxiliar

**HOSPITAL SÃO LUIZ GONZAGA**PRAÇA ORLANDO FERREIRA ALVES, Nº 101
CONVENIÊNCIA ITABAIANINHA-SE CNPJ :**HOSPITAL SÃO LUIZ GONZAGA - RECEPÇÃO****RELAÇÃO DE COMPOSIÇÕES DO EMPREENDIMENTO**

Cod. Empreendimento : 00038

Ref : Setembro/2025-1 Moeda : R\$

CÓDIGO	Telhamento com telha de fibrocimento ondulada esp = 6mm, fixada com haste reta para gancho.	UNID	
12215/ORSE		m2	
COMPOSIÇÃO ANALÍTICA			
COMPOSIÇÃO SINTÉTICA			
* CÓDIGO	DESCRIÇÃO DO INSUMO/SERVIÇO AUXILIAR	UN	QTD
M 01607 /SINAPI	Conjunto arruelas de vedacao 5/16" para telha fibrocimento (uma arruela metalica e uma arruela pvc - conicas)	cj	1,4200
M 04317 /SINAPI	Haste reta para gancho de ferro galvanizado, com rosca 5/16" x 40 cm para fixacao de telha de fibrocimento, inclui porc	un	1,4200
M 07194 /SINAPI	Telha de fibrocimento ondulada e = 6 mm, de 2,44 x 1,10 m (sem amianto)	m2	1,1100
O 10549 /ORSE	Encargos Complementares - Servente	h	0,2200
O 10551 /ORSE	Encargos Complementares - Carpinteiro	h	0,2200
P 06111 /SINAPI	Servente de obras (horista)	h	0,2200
P 01213 /SINAPI	Carpinteiro de formas para concreto (horista)	h	0,2200

CÓDIGO	Testeira em pedra silestone branca, l=15 cm, aplicado com argamassa industrializada AC-I	UNID			
13663/ORSE		m			
COMPOSIÇÃO ANALÍTICA					
CÓDIGO	MATERIAL	UN	QTD	CUSTO UNIT	CUSTO TOTAL
04729 /ORSE	Marreta 1 kg com cabo	un	,00000031	37,80	0,00
10492 /ORSE	Cesta Básica	un	,00181417	205,00	0,37
10282 /ORSE	Regua de alumínio c/ 2,00m (para pedreiro)	un	0,00008	44,00	0,00
04174 /ORSE	Desempenadeira de aço lisa, cabo madeira, ref:143, Atlas ou similar	un	0,0002	12,90	0,00
04728 /ORSE	Talhadeira chata 10"	un	,00000094	18,58	0,00
04722 /ORSE	Colher de pedreiro	un	0,00016	18,80	0,00
02378 /ORSE	Vale transporte	un	,02645641	4,50	0,12
11245 /ORSE	Desempoladeira de madeira 12x22	un	0,00028	11,60	0,00
00371 /SINAPI	Argamassa industrializada multiuso, para revestimento interno e externo e assentamento de blocos diversos	kg	0,3780	1,01	0,38
12894 /SINAPI	Capa para chuva em pvc com forro de poliester, com capuz (amarela ou azul)	un	,00008063	20,11	0,00
12893 /SINAPI	Bota de segurança com biqueira de aço e colarinho acolchoado	par	,00032252	73,93	0,02
12892 /SINAPI	Luva raspa de couro, cano curto (punho *7* cm)	par	,00092724	10,87	0,01
02711 /SINAPI	Carrinho de mão, em aço, com capacidade de *45 a 65* l / *100* kg, pneu com câmara	un	,00000063	185,23	0,00
12895 /SINAPI	Capacete de segurança aba frontal com suspensão de polietileno, sem jugular (classe b)	un	,00024189	13,50	0,00
14471 /ORSE	Testeira em pedra silestone branca, l=15 cm (meia esquadria) - fornecimento e colocação	m	1,0000	799,23	799,23
11265 /ORSE	Martelo de borracha com cabo	un	0,00016	18,75	0,00
11264 /ORSE	Marreta de 1/2 kg com cabo	un	0,00008	13,52	0,00

* E = Equipamento, M = Material, P = Mão-de-obra, S = Serviço de terceiro, O = Serviço Auxiliar

**HOSPITAL SÃO LUIZ GONZAGA**PRAÇA ORLANDO FERREIRA ALVES, Nº 101
CONVENIÊNCIA ITABAIANINHA-SE CNPJ :**HOSPITAL SÃO LUIZ GONZAGA - RECEPÇÃO****RELAÇÃO DE COMPOSIÇÕES DO EMPREENDIMENTO**

Cod. Empreendimento : 00038

Ref : Setembro/2025-1 Moeda : R\$

CÓDIGO	Testeira em pedra silestone branca, l=15 cm, aplicado com argamassa industrializada AC-I	UNID
13663/ORSE		m

COMPOSIÇÃO ANALÍTICA

CÓDIGO	MATERIAL	UN	QTD	CUSTO UNIT	CUSTO TOTAL
11247 /ORSE	Serra mármore	un	0,00004	319,90	0,01
11246 /ORSE	Escala métrica de bambú	Un	0,00028	10,22	0,00
01651 /ORSE	Óculos branco proteção	pr	,00032252	6,00	0,00
10788 /ORSE	Pá quadrada	un	,00000063	36,90	0,00
00158 /ORSE	Almoço (Participação do empregador)	un	,04104067	14,00	0,57
10596 /ORSE	Protetor auricular	un	,00181417	4,81	0,01
10599 /ORSE	Protetor solar fps 30 com 120ml	un	,00072567	18,00	0,01
11243 /ORSE	Martelo sem unha	un	0,00004	28,00	0,00
00941 /ORSE	Fardamento com mangas curta	un	,00060472	193,04	0,12
10789 /ORSE	Nível de bolha de madeira	un	0,00008	15,40	0,00
10790 /ORSE	Prumo de face	un	0,00004	25,95	0,00
MÃO-DE-OBRA (111,36%)					
04750 /SINAPI	Pedreiro (horista)	h	0,4000	9,67	8,18
06111 /SINAPI	Servente de obras (horista)	h	0,00315	6,90	0,05
SERVIÇOS DE TERCEIROS					
10517 /ORSE	Exames admissionais/demissionais (checkup)	cj	,00016126	300,00	0,05
10362 /ORSE	Seguro de vida e acidente em grupo	un	,00181417	12,54	0,02
10761 /ORSE	Refeição - café da manhã (café com leite e dois pães com manteiga)	un	,04104067	5,00	0,21

RESUMO DA COMPOSIÇÃO	MÃO DE OBRA	3,89	MATERIAL	800,85	CUSTO TOTAL	809,36	PREÇO TOTAL	
EQUIPAMENTO	0,00	ENC. (111,3600%)	4,34	SERV. TERCEIRO	0,28	BDI (23,5400 %)	165,43	974,79

COMPOSIÇÃO SINTÉTICA

* CÓDIGO	DESCRIÇÃO DO INSUMO/SERVIÇO AUXILIAR	UN	QTD
M 14471 /ORSE	Testeira em pedra silestone branca, l=15 cm (meia esquadria) - fornecimento e colocação	m	1,0000
O 03406 /ORSE	Argamassa industrializada AC-I, Votomassa ou similar	kg	0,4500
O 10550 /ORSE	Encargos Complementares - Pedreiro	h	0,4000
P 04750 /SINAPI	Pedreiro (horista)	h	0,4000

CÓDIGO	Torneira cromada para lavatório, DECA 1170C (Decamatic) ou similar	UNID
03692/ORSE		un

COMPOSIÇÃO ANALÍTICA

* E = Equipamento, M = Material, P = Mão-de-obra, S = Serviço de terceiro, O = Serviço Auxiliar

**HOSPITAL SÃO LUIZ GONZAGA**PRAÇA ORLANDO FERREIRA ALVES, Nº 101
CONVENIÊNCIA ITABAIANINHA-SE CNPJ :**HOSPITAL SÃO LUIZ GONZAGA - RECEPÇÃO****RELAÇÃO DE COMPOSIÇÕES DO EMPREENDIMENTO**

Cod. Empreendimento : 00038

Ref : Setembro/2025-1 Moeda : R\$

CÓDIGO	Torneira cromada para lavatório, DECA 1170C (Decamatic) ou similar						UNID	
03692/ORSE							un	
COMPOSIÇÃO ANALÍTICA								
CÓDIGO	MATERIAL	UN	QTD	CUSTO UNIT	CUSTO TOTAL			
10593 /ORSE	Praio simples 30cm	un	0,00005	19,57	0,00			
11253 /ORSE	Tarracha para tubos PVC de 1/2"	un	0,00055	29,00	0,02			
04728 /ORSE	Talhadeira chata 10"	un	0,00015	18,58	0,00			
04729 /ORSE	Marreta 1 kg com cabo	un	0,00005	37,80	0,00			
10492 /ORSE	Cesta Básica	un	0,0045	205,00	0,92			
10592 /ORSE	Lima chata 12"	un	0,00005	38,31	0,00			
10596 /ORSE	Protetor auricular	un	0,0045	4,81	0,02			
10599 /ORSE	Protetor solar fps 30 com 120ml	un	0,0018	18,00	0,03			
10788 /ORSE	Pá quadrada	un	0,0001	36,90	0,00			
02747 /ORSE	Torneira cromada para lavatório, DECA 1173C (Decamatic Eco) ou similar	un	1,0000	186,89	186,89			
11254 /ORSE	Tarracha para tubos PVC de 3/4"	un	0,00035	27,49	0,01			
12895 /SINAPI	Capacete de segurança aba frontal com suspensão de polietileno, sem jugular (classe b)	un	0,0006	13,50	0,01			
12894 /SINAPI	Capa para chuva em pvc com forro de poliéster, com capuz (amarela ou azul)	un	0,0002	20,11	0,00			
12893 /SINAPI	Bota de segurança com biqueira de aço e colarinho acolchoado	par	0,0008	73,93	0,06			
12892 /SINAPI	Luva raspa de couro, cano curto (punho *7* cm)	par	0,0023	10,87	0,03			
02711 /SINAPI	Carrinho de mão, em aço, com capacidade de *45 a 65* l / *100* kg, pneu com câmara	un	0,0001	185,23	0,02			
11257 /ORSE	Tarracha para tubos PVC de 1 1/4"	un	0,0002	32,30	0,01			
11256 /ORSE	Tarracha para tubos PVC de 1 1/2"	un	0,0002	92,70	0,02			
11255 /ORSE	Tarracha para tubos PVC de 1"	un	0,0003	49,00	0,01			
00158 /ORSE	Almoço (Participação do empregador)	un	0,1018	14,00	1,43			
00941 /ORSE	Fardamento com mangas curta	un	0,0015	193,04	0,29			
02378 /ORSE	Vale transporte	un	0,07975	4,50	0,36			
00981 /ORSE	Fita veda rosca 18mm	m	0,5000	0,30	0,15			
01651 /ORSE	Óculos branco proteção	pr	0,0008	6,00	0,00			
	MÃO-DE-OBRA (111,36%)							
06111 /SINAPI	Servente de obras (horista)	h	0,5000	6,90	7,29			
02696 /SINAPI	Encanador ou bombeiro hidráulico (horista)	h	0,5000	9,67	10,22			
	SERVIÇOS DE TERCEIROS							
10362 /ORSE	Seguro de vida e acidente em grupo	un	0,0045	12,54	0,06			
10761 /ORSE	Refeição - café da manhã (café com leite e dois pães com manteiga)	un	0,1018	5,00	0,51			
10517 /ORSE	Exames admissionais/demissionais (checkup)	cj	0,0004	300,00	0,12			
RESUMO DA COMPOSIÇÃO		MÃO DE OBRA	8,28	MATERIAL	190,28	CUSTO TOTAL	208,48	PREÇO TOTAL
EQUIPAMENTO	0,00	ENC. (111,3600%)	9,23	SERV. TERCEIRO	0,69	BDI (23,5400 %)	42,61	251,09

* E = Equipamento, M = Material, P = Mão-de-obra, S = Serviço de terceiro, O = Serviço Auxiliar

**HOSPITAL SÃO LUIZ GONZAGA**PRAÇA ORLANDO FERREIRA ALVES, Nº 101
CONVENIÊNCIA ITABAIANINHA-SE CNPJ :**HOSPITAL SÃO LUIZ GONZAGA - RECEPÇÃO****RELAÇÃO DE COMPOSIÇÕES DO EMPREENDIMENTO**

Cod. Empreendimento : 00038

Ref : Setembro/2025-1 Moeda : R\$

CÓDIGO	Torneira cromada para lavatório, DECA 1170C (Decamatic) ou similar			UNID
03692/ORSE				un
COMPOSIÇÃO ANALÍTICA				
COMPOSIÇÃO SINTÉTICA				
* CÓDIGO	DESCRIÇÃO DO INSUMO/SERVIÇO AUXILIAR	UN	QTD	
M 00981 /ORSE	Fita veda rosca 18mm	m	0,5000	
M 02747 /ORSE	Torneira cromada para lavatório, DECA 1173C (Decamatic Eco) ou similar	un	1,0000	
O 10549 /ORSE	Encargos Complementares - Servente	h	0,5000	
O 10554 /ORSE	Encargos Complementares - Encanador	h	0,5000	
P 02696 /SINAPI	Encanador ou bombeiro hidraulico (horista)	h	0,5000	
P 06111 /SINAPI	Servente de obras (horista)	h	0,5000	

CÓDIGO	Transporte local com caminhão basculante de 10m ³ , em rodovia pavimentada (construção) densidade=1,5t/m ³							PROD. EQUIPE	UNID
05072/ORSE								253,00	tkm
COMPOSIÇÃO ANALÍTICA									
CÓDIGO	EQUIPAMENTO	UN	QTD	CUSTO UNIT	QTD PROD	CUSTO PROD	QTD IMPR	CUSTO IMPR	CUSTO TOTAL
02450 /ORSE	Caminhão basc. 15,0t/10,0m3 (m. benz lk 1418 -170,0kw ou equivalente)	h	0,0000	66,39	0,0040	295,28	0,0000	27,77	1,18
RESUMO DA COMPOSIÇÃO		MÃO DE OBRA	0,00	MATERIAL	0,00	CUSTO TOTAL	1,18	PREÇO TOTAL	
EQUIPAMENTO	1,18	ENC. (111,3600%)	0,00	SERV. TERCEIRO	0,00	BDI (23,5400 %)	0,24	1,42	
COMPOSIÇÃO SINTÉTICA									
* CÓDIGO	DESCRIÇÃO DO INSUMO/SERVIÇO AUXILIAR	UN	QTD	PROD	IMPR				
E 02450 /ORSE	Caminhão basc. 15,0t/10,0m3 (m. benz lk 1418 -170,0kw ou equivalente)	h	1,0000	1,00	0,00				

CÓDIGO	Transportes comercial com caminhão carroceria em rodovia pavimentada							UNID
09203/ORSE								tkm
COMPOSIÇÃO ANALÍTICA								
CÓDIGO	EQUIPAMENTO	UN	QTD	CUSTO UNIT	CUSTO TOTAL			
09483 /ORSE	Transportes comercial com caminhão carroceria em rodovia pavimentada	tkm	1,0000	0,50	0,50			
RESUMO DA COMPOSIÇÃO		MÃO DE OBRA	0,00	MATERIAL	0,00	CUSTO TOTAL	0,50	PREÇO TOTAL
EQUIPAMENTO	0,50	ENC. (111,3600%)	0,00	SERV. TERCEIRO	0,00	BDI (23,5400 %)	0,10	0,60

* E = Equipamento, M = Material, P = Mão-de-obra, S = Serviço de terceiro, O = Serviço Auxiliar

**HOSPITAL SÃO LUIZ GONZAGA**PRAÇA ORLANDO FERREIRA ALVES, Nº 101
CONVENIÊNCIA ITABAIANINHA-SE CNPJ :**HOSPITAL SÃO LUIZ GONZAGA - RECEPÇÃO****RELAÇÃO DE COMPOSIÇÕES DO EMPREENDIMENTO**

Cod. Empreendimento : 00038

Ref : Setembro/2025-1 Moeda : R\$

CÓDIGO	Transportes comercial com caminhão carroceria em rodovia pavimentada	UNID	
09203/ORSE		t km	
COMPOSIÇÃO ANALÍTICA			
COMPOSIÇÃO SINTÉTICA			
* CÓDIGO	DESCRIÇÃO DO INSUMO/SERVIÇO AUXILIAR	UN	QTD
E 09483 /ORSE	Transportes comercial com caminhão carroceria em rodovia pavimentada	t km	1,0000

CÓDIGO	Tubo, pvc, soldável, de 25mm, instalado em dreno de ar-condicionado - fornecimento e instalação. af_08/2022						UNID	
89865/SINAPI							m	
COMPOSIÇÃO ANALÍTICA								
CÓDIGO	MATERIAL	UN	QTD	CUSTO UNIT	CUSTO TOTAL			
37373 /SINAPI	Seguro - horista (coletado caixa - encargos complementares)	h	0,5104	0,08	0,04			
37372 /SINAPI	Exames - horista (coletado caixa - encargos complementares)	h	0,5104	1,43	0,73			
38383 /SINAPI	Lixa d'agua em folha, cor preta, grao 100	un	0,0142	1,97	0,03			
43461 /SINAPI	Ferramentas - familia encanador - horista (encargos complementares - coletado caixa)	h	0,5104	0,31	0,16			
43485 /SINAPI	Epi - familia encanador - horista (encargos complementares - coletado caixa)	h	0,5104	1,13	0,58			
37371 /SINAPI	Transporte - horista (coletado caixa - encargos complementares)	h	0,5104	0,85	0,43			
37370 /SINAPI	Alimentacao - horista (coletado caixa - encargos complementares)	h	0,5104	2,46	1,26			
09868 /SINAPI	Tubo pvc, soldavel, de 25 mm, agua fria (nbr-5648)	m	1,0549	4,17	4,40			
	MÃO-DE-OBRA (111,36%)							
02696 /SINAPI	Encanador ou bombeiro hidraulico (horista)	h	,25978849	9,67	5,31			
00246 /SINAPI	Auxiliar de encanador ou bombeiro hidraulico (horista)	h	,25978849	7,05	3,87			
RESUMO DA COMPOSIÇÃO		MÃO DE OBRA	0,00	MATERIAL	0,00	CUSTO TOTAL	16,77	PREÇO TOTAL
EQUIPAMENTO	0,00	ENC. (111,3600%)	0,00	SERV. TERCEIRO	0,00	BDI (23,5400 %)	3,43	20,20
COMPOSIÇÃO SINTÉTICA								
* CÓDIGO	DESCRIÇÃO DO INSUMO/SERVIÇO AUXILIAR	UN	QTD					
M 09868 /SINAPI	Tubo pvc, soldavel, de 25 mm, agua fria (nbr-5648)	m	1,0549					
M 38383 /SINAPI	Lixa d'agua em folha, cor preta, grao 100	un	0,0142					
O 88248 /SINAPI	Auxiliar de encanador ou bombeiro hidráulico com encargos complementares	h	0,2552					
O 88267 /SINAPI	Encanador ou bombeiro hidráulico com encargos complementares	h	0,2552					

* E = Equipamento, M = Material, P = Mão-de-obra, S = Serviço de terceiro, O = Serviço Auxiliar

**HOSPITAL SÃO LUIZ GONZAGA**PRAÇA ORLANDO FERREIRA ALVES, Nº 101
CONVENIÊNCIA ITABAIANINHA-SE CNPJ :**HOSPITAL SÃO LUIZ GONZAGA - RECEPÇÃO****RELAÇÃO DE COMPOSIÇÕES DO EMPREENDIMENTO**

Cod. Empreendimento : 00038

Ref : Setembro/2025-1 Moeda : R\$

CÓDIGO	Vaso sanitario c/caixa de descarga acoplada, linha duna CP707, acabamento CZ-87, DECA ou similar,incl. assento DECA em poliéster o u similar, conjunto de fixação DECA SP13 ou similar, anel de vedação e engate plástico	UNID			
04852/ORSE		un			
COMPOSIÇÃO ANALÍTICA					
CÓDIGO	MATERIAL	UN	QTD	CUSTO UNIT	CUSTO TOTAL
00981 /ORSE	Fita veda rosca 18mm	m	0,5600	0,30	0,17
12895 /SINAPI	Capacete de segurança aba frontal com suspensão de polietileno, sem jugular (classe b)	un	0,0030	13,50	0,04
04728 /ORSE	Talhadeira chata 10"	un	0,00075	18,58	0,01
11254 /ORSE	Tarracha para tubos PVC de 3/4"	un	0,00175	27,49	0,05
11253 /ORSE	Tarracha para tubos PVC de 1/2"	un	0,00275	29,00	0,08
01651 /ORSE	Óculos branco proteção	pr	0,0040	6,00	0,02
02378 /ORSE	Vale transporte	un	0,39875	4,50	1,79
04657 /ORSE	Vaso sanitário com caixa de descarga acoplada, linha duna CP707, acabamento CZ-87, DECA ou similar	un	1,0000	913,00	913,00
00158 /ORSE	Almoço (Participação do empregador)	un	0,5090	14,00	7,13
11255 /ORSE	Tarracha para tubos PVC de 1"	un	0,0015	49,00	0,07
10788 /ORSE	Pá quadrada	un	0,0005	36,90	0,02
10599 /ORSE	Protetor solar fps 30 com 120ml	un	0,0090	18,00	0,16
10596 /ORSE	Protetor auricular	un	0,0225	4,81	0,11
04729 /ORSE	Marreta 1 kg com cabo	un	0,00025	37,80	0,01
10492 /ORSE	Cesta Básica	un	0,0225	205,00	4,61
10592 /ORSE	Lima chata 12"	un	0,00025	38,31	0,01
10593 /ORSE	Praio simples 30cm	un	0,00025	19,57	0,00
11256 /ORSE	Tarracha para tubos PVC de 1 1/2"	un	0,0010	92,70	0,09
00669 /ORSE	Fixação para vaso sanitário, DECA SP13 ou similar	cj	1,0000	26,55	26,55
00941 /ORSE	Fardamento com mangas curta	un	0,0075	193,04	1,45
12894 /SINAPI	Capa para chuva em pvc com forro de poliester, com capuz (amarela ou azul)	un	0,0010	20,11	0,02
12893 /SINAPI	Bota de segurança com biqueira de aço e colarinho acolchoado	par	0,0040	73,93	0,30
12892 /SINAPI	Luva raspa de couro, cano curto (punho *7* cm)	par	0,0115	10,87	0,13
06141 /SINAPI	Engate/rabicho flexível plástico (pvc ou abs) branco 1/2" x 30 cm	un	1,0000	4,84	4,84
06138 /SINAPI	Anel de vedação, pvc flexível, 100 mm, para saída de bacia / vaso sanitário	un	1,0000	9,52	9,52
02711 /SINAPI	Carrinho de mão, em aço, com capacidade de *45 a 65* l / *100* kg, pneu com câmara	un	0,0005	185,23	0,09
11257 /ORSE	Tarracha para tubos PVC de 1 1/4"	un	0,0010	32,30	0,03
00229 /ORSE	Assento para vaso sanitário em poliéster, DECA AP23 Linha carrara/ nova/duna (ou similar) MÃO-DE-OBRA (111,36%)	un	1,0000	471,56	471,56
02696 /SINAPI	Encanador ou bombeiro hidráulico (horista)	h	2,5000	9,67	51,10
06111 /SINAPI	Servente de obras (horista) SERVIÇOS DE TERCEIROS	h	2,5000	6,90	36,46
10517 /ORSE	Exames admissionais/demissionais (checkup)	cj	0,0020	300,00	0,60

* E = Equipamento, M = Material, P = Mão-de-obra, S = Serviço de terceiro, O = Serviço Auxiliar

**HOSPITAL SÃO LUIZ GONZAGA**PRAÇA ORLANDO FERREIRA ALVES, Nº 101
CONVENIÊNCIA ITABAIANINHA-SE CNPJ :**HOSPITAL SÃO LUIZ GONZAGA - RECEPÇÃO****RELAÇÃO DE COMPOSIÇÕES DO EMPREENDIMENTO**

Cod. Empreendimento : 00038

Ref : Setembro/2025-1 Moeda : R\$

CÓDIGO	Vaso sanitario c/caixa de descarga acoplada, linha duna CP707, acabamento CZ-87, DECA ou similar,incl. assento DECA em poliéster o						UNID
04852/ORSE	u similar, conjunto de fixação DECA SP13 ou similar, anel de vedação e engate plástico						un
COMPOSIÇÃO ANALÍTICA							
CÓDIGO	SERVIÇOS DE TERCEIROS	UN	QTD	CUSTO UNIT	CUSTO TOTAL		
10362 /ORSE	Seguro de vida e acidente em grupo	un	0,0225	12,54	0,28		
10761 /ORSE	Refeição - café da manhã (café com leite e dois pães com manteiga)	un	0,5090	5,00	2,55		
RESUMO DA COMPOSIÇÃO	MÃO DE OBRA	41,43	MATERIAL	1.441,86	CUSTO TOTAL	1.532,84	PREÇO TOTAL
EQUIPAMENTO	0,00	ENC. (111,3600%)	46,13	SERV. TERCEIRO	3,42	BDI (23,5400 %)	313,31
COMPOSIÇÃO SINTÉTICA							
* CÓDIGO	DESCRIÇÃO DO INSUMO/SERVIÇO AUXILIAR	UN	QTD				
M 00229 /ORSE	Assento para vaso sanitário em poliester, DECA AP23 Linha carrara/ nova/duna (ou similar)	un	1,0000				
M 00669 /ORSE	Fixação para vaso sanitário, DECA SP13 ou similar	cj	1,0000				
M 00981 /ORSE	Fita veda rosca 18mm	m	0,5600				
M 04657 /ORSE	Vaso sanitário com caixa de descarga acoplada, linha duna CP707, acabamento CZ-87, DECA ou similar	un	1,0000				
M 06138 /SINAPI	Anel de vedacao, pvc flexivel, 100 mm, para saida de bacia / vaso sanitario	un	1,0000				
M 06141 /SINAPI	Engate/rabicho flexivel plastico (pvc ou abs) branco 1/2" x 30 cm	un	1,0000				
O 10549 /ORSE	Encargos Complementares - Servente	h	2,5000				
O 10554 /ORSE	Encargos Complementares - Encanador	h	2,5000				
P 02696 /SINAPI	Encanador ou bombeiro hidraulico (horista)	h	2,5000				
P 06111 /SINAPI	Servente de obras (horista)	h	2,5000				

CÓDIGO	Vidro temperado 10 mm, liso, transparente, com ferragens - Rev 02_10/2021						UNID
01885/ORSE							m2
COMPOSIÇÃO ANALÍTICA							
CÓDIGO	SERVIÇOS DE TERCEIROS	UN	QTD	CUSTO UNIT	CUSTO TOTAL		
02433 /ORSE	Vidro temperado 10mm, liso, transparente, com ferragens	m2	1,0000	888,55	888,55		
RESUMO DA COMPOSIÇÃO	MÃO DE OBRA	0,00	MATERIAL	0,00	CUSTO TOTAL	888,55	PREÇO TOTAL
EQUIPAMENTO	0,00	ENC. (111,3600%)	0,00	SERV. TERCEIRO	888,55	BDI (23,5400 %)	181,62
COMPOSIÇÃO SINTÉTICA							
* CÓDIGO	DESCRIÇÃO DO INSUMO/SERVIÇO AUXILIAR	UN	QTD				
S 02433 /ORSE	Vidro temperado 10mm, liso, transparente, com ferragens	m2	1,0000				

* E = Equipamento, M = Material, P = Mão-de-obra, S = Serviço de terceiro, O = Serviço Auxiliar

**HOSPITAL SÃO LUIZ GONZAGA**PRAÇA ORLANDO FERREIRA ALVES, Nº 101
CONVENIÊNCIA ITABAIANINHA-SE CNPJ :**HOSPITAL SÃO LUIZ GONZAGA - RECEPÇÃO****RELAÇÃO DE COMPOSIÇÕES DO EMPREENDIMENTO**

Cod. Empreendimento : 00038

Ref : Setembro/2025-1 Moeda : R\$

CÓDIGO	Aço CA - 25 Ø 6,3 a 12,5mm, inclusive corte, dobragem, montagem e colocacao de ferragens nas formas, para superestruturas e fundações - R1						UNID	
00139/ORSE							kg	
COMPOSIÇÃO ANALÍTICA								
CÓDIGO	MATERIAL	UN	QTD	CUSTO UNIT	CUSTO TOTAL			
04728 /ORSE	Talhadeira chata 10"	un	0,000024	18,58	0,00			
43132 /SINAPI	Arame recozido 16 bwg, d = 1,65 mm (0,016 kg/m) ou 18 bwg, d = 1,25 mm (0,01 kg/m)	kg	0,0200	30,99	0,62			
10492 /ORSE	Cesta Básica	un	0,00072	205,00	0,15			
04729 /ORSE	Marreta 1 kg com cabo	un	0,000008	37,80	0,00			
39315 /SINAPI	Espacador / distanciador tipo garra dupla, em plastico, cobrimento *20* mm, para ferragens de lajes e fundo de vigas	un	0,4000	0,36	0,14			
02378 /ORSE	Vale transporte	un	0,01276	4,50	0,06			
01651 /ORSE	Óculos branco proteção	pr	0,000128	6,00	0,00			
00941 /ORSE	Fardamento com mangas curta	un	0,00024	193,04	0,05			
00158 /ORSE	Almoço (Participação do empregador)	un	0,016288	14,00	0,23			
00080 /ORSE	Aço CA-25 6,3 a 12,5 mm	kg	1,0000	8,20	8,20			
10586 /ORSE	Torquesa	un	0,000016	39,00	0,00			
12893 /SINAPI	Bota de segurança com biqueira de aço e colarinho acolchoado	par	0,000128	73,93	0,01			
10596 /ORSE	Protetor auricular	un	0,00072	4,81	0,00			
10599 /ORSE	Protetor solar fps 30 com 120ml	un	0,000288	18,00	0,01			
10585 /ORSE	Arco de serra	un	0,000016	19,95	0,00			
10788 /ORSE	Pá quadrada	un	0,000016	36,90	0,00			
02711 /SINAPI	Carrinho de mão, em aço, com capacidade de *45 a 65* l / *100* kg, pneu com câmara	un	0,000016	185,23	0,00			
12892 /SINAPI	Luva raspa de couro, cano curto (punho *7* cm)	par	0,000368	10,87	0,00			
39017 /SINAPI	Espacador / distanciador circular com entrada lateral, em plastico, para vergalhão *4,2 a 12,5* mm, cobrimento 20 mm	un	0,4000	0,22	0,09			
12894 /SINAPI	Capa para chuva em pvc com forro de poliéster, com capuz (amarela ou azul)	un	0,000032	20,11	0,00			
12895 /SINAPI	Capacete de segurança aba frontal com suspensão de polietileno, sem jugular (classe b)	un	0,000096	13,50	0,00			
MÃO-DE-OBRA (111,36%)								
00378 /SINAPI	Armador (horista)	h	0,0800	9,67	1,64			
06111 /SINAPI	Servente de obras (horista)	h	0,0800	6,90	1,17			
SERVIÇOS DE TERCEIROS								
10761 /ORSE	Refeição - café da manhã (café com leite e dois pães com manteiga)	un	0,016288	5,00	0,08			
10362 /ORSE	Seguro de vida e acidente em grupo	un	0,00072	12,54	0,01			
10517 /ORSE	Exames admissionais/demissionais (checkup)	cj	0,000064	300,00	0,02			
RESUMO DA COMPOSIÇÃO		MÃO DE OBRA	1,32	MATERIAL	9,56	CUSTO TOTAL	12,48	PREÇO TOTAL
EQUIPAMENTO	0,00	ENC. (111,3600%)	1,49	SERV. TERCEIRO	0,11	BDI (23,5400 %)	2,55	15,03

* E = Equipamento, M = Material, P = Mão-de-obra, S = Serviço de terceiro, O = Serviço Auxiliar

**HOSPITAL SÃO LUIZ GONZAGA**PRAÇA ORLANDO FERREIRA ALVES, Nº 101
CONVENIÊNCIA ITABAIANINHA-SE CNPJ :**HOSPITAL SÃO LUIZ GONZAGA - RECEPÇÃO****RELAÇÃO DE COMPOSIÇÕES DO EMPREENDIMENTO**

Cod. Empreendimento : 00038

Ref : Setembro/2025-1 Moeda : R\$

CÓDIGO	Aço CA - 25 Ø 6,3 a 12,5mm, inclusive corte, dobragem, montagem e colocacao de ferragens nas formas, para superestruturas e fundaç	UNID	
00139/ORSE	ões - R1	kg	
COMPOSIÇÃO ANALÍTICA			
COMPOSIÇÃO SINTÉTICA			
* CÓDIGO	DESCRIÇÃO DO INSUMO/SERVIÇO AUXILIAR	UN	QTD
M 39017 /SINAPI	Espacador / distanciador circular com entrada lateral, em plastico, para vergalhao *4,2 a 12,5* mm, cobrimento 20 mm	un	0,4000
M 39315 /SINAPI	Espacador / distanciador tipo garra dupla, em plastico, cobrimento *20* mm, para ferragens de lajes e fundo de vigas	un	0,4000
M 43132 /SINAPI	Arame recozido 16 bwg, d = 1,65 mm (0,016 kg/m) ou 18 bwg, d = 1,25 mm (0,01 kg/m)	kg	0,0200
M 00080 /ORSE	Aço CA-25 6,3 a 12,5 mm	kg	1,0000
O 10549 /ORSE	Encargos Complementares - Servente	h	0,0800
O 10555 /ORSE	Encargos Complementares - Armador	h	0,0800
P 00378 /SINAPI	Armador (horista)	h	0,0800
P 06111 /SINAPI	Servente de obras (horista)	h	0,0800

CÓDIGO	Aço CA - 50 Ø 6,3 a 12,5mm, inclusive corte, dobragem, montagem e colocacao de ferragens nas formas, para superestruturas e fundaç	UNID			
00140/ORSE	ões - R1	kg			
COMPOSIÇÃO ANALÍTICA					
CÓDIGO	MATERIAL	UN	QTD	CUSTO UNIT	CUSTO TOTAL
01651 /ORSE	Óculos branco proteção	pr	0,000128	6,00	0,00
00941 /ORSE	Fardamento com mangas curta	un	0,00024	193,04	0,05
00158 /ORSE	Almoço (Participação do empregador)	un	0,016288	14,00	0,23
00081 /ORSE	Aço ca-50 6,3 a 12,5 mm	kg	1,0000	8,54	8,54
43132 /SINAPI	Arame recozido 16 bwg, d = 1,65 mm (0,016 kg/m) ou 18 bwg, d = 1,25 mm (0,01 kg/m)	kg	0,0200	30,99	0,62
10586 /ORSE	Torquesa	un	0,000016	39,00	0,00
12893 /SINAPI	Bota de segurança com biqueira de aço e colarinho acolchoado	par	0,000128	73,93	0,01
12892 /SINAPI	Luva raspa de couro, cano curto (punho *7* cm)	par	0,000368	10,87	0,00
02711 /SINAPI	Carrinho de mão, em aço, com capacidade de *45 a 65* l / *100* kg, pneu com camara	un	0,000016	185,23	0,00
10788 /ORSE	Pá quadrada	un	0,000016	36,90	0,00
39315 /SINAPI	Espacador / distanciador tipo garra dupla, em plastico, cobrimento *20* mm, para ferragens de lajes e fundo de vigas	un	0,4000	0,36	0,14
10599 /ORSE	Protetor solar fps 30 com 120ml	un	0,000288	18,00	0,01
10596 /ORSE	Protetor auricular	un	0,00072	4,81	0,00
12894 /SINAPI	Capa para chuva em pvc com forro de poliester, com capuz (amarela ou azul)	un	0,000032	20,11	0,00
10585 /ORSE	Arco de serra	un	0,000016	19,95	0,00
12895 /SINAPI	Capacete de segurança aba frontal com suspensao de polietileno, sem jugular (classe b)	un	0,000096	13,50	0,00

* E = Equipamento, M = Material, P = Mão-de-obra, S = Serviço de terceiro, O = Serviço Auxiliar

**HOSPITAL SÃO LUIZ GONZAGA**PRAÇA ORLANDO FERREIRA ALVES, Nº 101
CONVENIÊNCIA ITABAIANINHA-SE CNPJ :**HOSPITAL SÃO LUIZ GONZAGA - RECEPÇÃO****RELAÇÃO DE COMPOSIÇÕES DO EMPREENDIMENTO**

Cod. Empreendimento : 00038

Ref : Setembro/2025-1 Moeda : R\$

CÓDIGO	Aço CA - 50 Ø 6,3 a 12,5mm, inclusive corte, dobragem, montagem e colocacao de ferragens nas formas, para superestruturas e fundações - R1						UNID	
00140/ORSE							kg	
COMPOSIÇÃO ANALÍTICA								
CÓDIGO	MATERIAL	UN	QTD	CUSTO UNIT	CUSTO TOTAL			
02378 /ORSE	Vale transporte	un	0,01276	4,50	0,06			
10492 /ORSE	Cesta Básica	un	0,00072	205,00	0,15			
39017 /SINAPI	Espacador / distanciador circular com entrada lateral, em plastico, para vergalhao *4,2 a 12,5* mm, cobertura 20 mm	un	0,4000	0,22	0,09			
04729 /ORSE	Marreta 1 kg com cabo	un	0,000008	37,80	0,00			
04728 /ORSE	Talhadeira chata 10" MÃO-DE-OBRA (111,36%)	un	0,000024	18,58	0,00			
00378 /SINAPI	Armador (horista)	h	0,0800	9,67	1,64			
06111 /SINAPI	Servente de obras (horista) SERVIÇOS DE TERCEIROS	h	0,0800	6,90	1,17			
10761 /ORSE	Refeição - café da manhã (café com leite e dois pães com manteiga)	un	0,016288	5,00	0,08			
10517 /ORSE	Exames admissionais/demissionais (checkup)	cj	0,000064	300,00	0,02			
10362 /ORSE	Seguro de vida e acidente em grupo	un	0,00072	12,54	0,01			
RESUMO DA COMPOSIÇÃO		MÃO DE OBRA	1,32	MATERIAL	9,90	CUSTO TOTAL	12,82	PREÇO TOTAL
EQUIPAMENTO	0,00	ENC. (111,3600%)	1,49	SERV. TERCEIRO	0,11	BDI (23,5400 %)	2,62	15,44
COMPOSIÇÃO SINTÉTICA								
* CÓDIGO	DESCRIÇÃO DO INSUMO/SERVIÇO AUXILIAR	UN	QTD					
M 39017 /SINAPI	Espacador / distanciador circular com entrada lateral, em plastico, para vergalhao *4,2 a 12,5* mm, cobertura 20 mm	un	0,4000					
M 39315 /SINAPI	Espacador / distanciador tipo garra dupla, em plastico, cobertura *20* mm, para ferragens de lajes e fundo de vigas	un	0,4000					
M 43132 /SINAPI	Arame recozido 16 bwg, d = 1,65 mm (0,016 kg/m) ou 18 bwg, d = 1,25 mm (0,01 kg/m)	kg	0,0200					
M 00081 /ORSE	Aço ca-50 6,3 a 12,5 mm	kg	1,0000					
O 10549 /ORSE	Encargos Complementares - Servente	h	0,0800					
O 10555 /ORSE	Encargos Complementares - Armador	h	0,0800					
P 00378 /SINAPI	Armador (horista)	h	0,0800					
P 06111 /SINAPI	Servente de obras (horista)	h	0,0800					

CÓDIGO	Aço CA - 60 Ø 4,2 a 9,5mm, inclusive corte, dobragem, montagem e colocacao de ferragens nas formas, para superestruturas e fundações - R1						UNID
00141/ORSE							kg
COMPOSIÇÃO ANALÍTICA							
CÓDIGO	MATERIAL	UN	QTD	CUSTO UNIT	CUSTO TOTAL		

* E = Equipamento, M = Material, P = Mão-de-obra, S = Serviço de terceiro, O = Serviço Auxiliar

**HOSPITAL SÃO LUIZ GONZAGA**PRAÇA ORLANDO FERREIRA ALVES, Nº 101
CONVENIÊNCIA ITABAIANINHA-SE CNPJ :**HOSPITAL SÃO LUIZ GONZAGA - RECEPÇÃO****RELAÇÃO DE COMPOSIÇÕES DO EMPREENDIMENTO**

Cod. Empreendimento : 00038

Ref : Setembro/2025-1 Moeda : R\$

CÓDIGO	Aço CA - 60 Ø 4,2 a 9,5mm, inclusive corte, dobragem, montagem e colocacao de ferragens nas formas, para superestruturas e fundaçõ es - R1						UNID	
00141/ORSE							kg	
COMPOSIÇÃO ANALÍTICA								
CÓDIGO	MATERIAL	UN	QTD	CUSTO UNIT	CUSTO TOTAL			
39315 /SINAPI	Espacador / distanciador tipo garra dupla, em plastico, cobrimento *20* mm, para ferragens de lajes e fundo de vigas	un	0,4000	0,36	0,14			
00082 /ORSE	Aço ca-60 4,2 a 9,5 mm	kg	1,0000	8,08	8,08			
01651 /ORSE	Óculos branco proteção	pr	0,000112	6,00	0,00			
10788 /ORSE	Pá quadrada	un	0,000014	36,90	0,00			
43132 /SINAPI	Arame recozido 16 bwg, d = 1,65 mm (0,016 kg/m) ou 18 bwg, d = 1,25 mm (0,01 kg/m)	kg	0,0200	30,99	0,62			
39017 /SINAPI	Espacador / distanciador circular com entrada lateral, em plastico, para vergalhao *4,2 a 12,5* mm, cobrimento 20 mm	un	0,4000	0,22	0,09			
12895 /SINAPI	Capacete de segurança aba frontal com suspensão de polietileno, sem jugular (classe b)	un	0,000084	13,50	0,00			
12894 /SINAPI	Capa para chuva em pvc com forro de poliester, com capuz (amarela ou azul)	un	0,000028	20,11	0,00			
12893 /SINAPI	Bota de segurança com biqueira de aço e colarinho acolchoado	par	0,000112	73,93	0,01			
12892 /SINAPI	Luva raspa de couro, cano curto (punho *7* cm)	par	0,000322	10,87	0,00			
02711 /SINAPI	Carrinho de mão, em aço, com capacidade de *45 a 65* l / *100* kg, pneu com câmara	un	0,000014	185,23	0,00			
00158 /ORSE	Almoço (Participação do empregador)	un	0,014252	14,00	0,20			
10599 /ORSE	Protetor solar fps 30 com 120ml	un	0,000252	18,00	0,00			
10596 /ORSE	Protetor auricular	un	0,00063	4,81	0,00			
10586 /ORSE	Torquesa	un	0,000014	39,00	0,00			
10585 /ORSE	Arco de serra	un	0,000014	19,95	0,00			
10492 /ORSE	Cesta Básica	un	0,00063	205,00	0,13			
04728 /ORSE	Talhadeira chata 10"	un	0,000021	18,58	0,00			
02378 /ORSE	Vale transporte	un	0,011165	4,50	0,05			
00941 /ORSE	Fardamento com mangas curta	un	0,00021	193,04	0,04			
04729 /ORSE	Marreta 1 kg com cabo	un	0,000007	37,80	0,00			
	MÃO-DE-OBRA (111,36%)							
06111 /SINAPI	Servente de obras (horista)	h	0,0700	6,90	1,02			
00378 /SINAPI	Armador (horista)	h	0,0700	9,67	1,43			
	SERVIÇOS DE TERCEIROS							
10517 /ORSE	Exames admissionais/demissionais (checkup)	cj	0,000056	300,00	0,02			
10362 /ORSE	Seguro de vida e acidente em grupo	un	0,00063	12,54	0,01			
10761 /ORSE	Refeição - café da manhã (café com leite e dois pães com manteiga)	un	0,014252	5,00	0,07			
RESUMO DA COMPOSIÇÃO		MÃO DE OBRA	1,16	MATERIAL	9,36	CUSTO TOTAL	11,91	PREÇO TOTAL
EQUIPAMENTO	0,00	ENC. (111,3600%)	1,29	SERV. TERCEIRO	0,10	BDI (23,5400 %)	2,43	14,34

* E = Equipamento, M = Material, P = Mão-de-obra, S = Serviço de terceiro, O = Serviço Auxiliar

**HOSPITAL SÃO LUIZ GONZAGA**PRAÇA ORLANDO FERREIRA ALVES, Nº 101
CONVENIÊNCIA ITABAIANINHA-SE CNPJ :**HOSPITAL SÃO LUIZ GONZAGA - RECEPÇÃO****RELAÇÃO DE COMPOSIÇÕES DO EMPREENDIMENTO**

Cod. Empreendimento : 00038

Ref : Setembro/2025-1 Moeda : R\$

CÓDIGO	UNID	
00141/ORSE	kg	
Aço CA - 60 Ø 4,2 a 9,5mm, inclusive corte, dobragem, montagem e colocacao de ferragens nas formas, para superestruturas e fundaçõ es - R1		
COMPOSIÇÃO ANALÍTICA		
COMPOSIÇÃO SINTÉTICA		
* CÓDIGO	UN	QTD
M 39017 /SINAPI	un	0,4000
M 39315 /SINAPI	un	0,4000
M 43132 /SINAPI	kg	0,0200
M 00082 /ORSE	kg	1,0000
O 10549 /ORSE	h	0,0700
O 10555 /ORSE	h	0,0700
P 00378 /SINAPI	h	0,0700
P 06111 /SINAPI	h	0,0700

CÓDIGO	UNID							
100659/SINAPI	m							
Alizar de 5x1,5cm para porta fixado com pregos, padrão médio - fornecimento e instalação. af_12/2019								
COMPOSIÇÃO ANALÍTICA								
CÓDIGO	MATERIAL	UN	QTD	CUSTO UNIT	CUSTO TOTAL			
39026 /SINAPI	Prego de aco polido sem cabeca 15 x 15 (1 1/4 x 13)	kg	0,0060	18,70	0,11			
43483 /SINAPI	Epi - familia carpinteiro de formas - horista (encargos complementares - coletado caixa)	h	0,0680	1,43	0,10			
43467 /SINAPI	Ferramentas - familia servente - horista (encargos complementares - coletado caixa)	h	0,0340	0,61	0,02			
43459 /SINAPI	Ferramentas - familia carpinteiro de formas - horista (encargos complementares - coletado caixa)	h	0,0680	0,44	0,03			
43491 /SINAPI	Epi - familia servente - horista (encargos complementares - coletado caixa)	h	0,0340	1,39	0,05			
37373 /SINAPI	Seguro - horista (coletado caixa - encargos complementares)	h	0,1020	0,08	0,01			
37372 /SINAPI	Exames - horista (coletado caixa - encargos complementares)	h	0,1020	1,43	0,15			
37371 /SINAPI	Transporte - horista (coletado caixa - encargos complementares)	h	0,1020	0,85	0,09			
37370 /SINAPI	Alimentacao - horista (coletado caixa - encargos complementares)	h	0,1020	2,46	0,25			
20017 /SINAPI	Guarnicao / alizar / vista lisa em madeira macica, para porta, e = *1* cm, l = *5* cm, cedrinho / ange lim comercial / tauri/ curupixa / peroba / cumaru ou equivalente da regioo MÃO-DE-OBRA (111,36%)	m	1,1630	7,09	8,25			
01214 /SINAPI	Carpinteiro de esquadrias (horista)	h	,06900368	9,21	1,34			
06111 /SINAPI	Servente de obras (horista)	h	0,0347208	6,90	0,51			
RESUMO DA COMPOSIÇÃO		MÃO DE OBRA	0,00	MATERIAL	0,00	CUSTO TOTAL	10,87	PREÇO TOTAL
EQUIPAMENTO	0,00	ENC. (111,3600%)	0,00	SERV. TERCEIRO	0,00	BDI (23,5400 %)	2,22	13,09

* E = Equipamento, M = Material, P = Mão-de-obra, S = Serviço de terceiro, O = Serviço Auxiliar

**HOSPITAL SÃO LUIZ GONZAGA**PRAÇA ORLANDO FERREIRA ALVES, Nº 101
CONVENIÊNCIA ITABAIANINHA-SE CNPJ :**HOSPITAL SÃO LUIZ GONZAGA - RECEPÇÃO****RELAÇÃO DE COMPOSIÇÕES DO EMPREENDIMENTO**

Cod. Empreendimento : 00038

Ref : Setembro/2025-1 Moeda : R\$

CÓDIGO	Alizar de 5x1,5cm para porta fixado com pregos, padrão médio - fornecimento e instalação. af_12/2019	UNID	
100659/SINAPI		m	
COMPOSIÇÃO ANALÍTICA			
COMPOSIÇÃO SINTÉTICA			
* CÓDIGO	DESCRIÇÃO DO INSUMO/SERVIÇO AUXILIAR	UN	QTD
M 20017 /SINAPI	Guarnicao / alizar / vista lisa em madeira macica, para porta, e = *1* cm, l = *5* cm, cedrinho / angelim comercial / t	m	1,1630
M 39026 /SINAPI	Prego de aço polido sem cabeça 15 x 15 (1 1/4 x 13)	kg	0,0060
O 88261 /SINAPI	Carpinteiro de esquadrias com encargos complementares	h	0,0680
O 88316 /SINAPI	Servente com encargos complementares	h	0,0340

CÓDIGO	Alvenaria tijolo cerâmico maciço (5x9x19), esp = 0,19m (dobrada), com argamassa traço t5 - 1:2:8 (cimento / cal / areia) c/ junta de 2,0cm - R1	UNID			
00157/ORSE		m2			
COMPOSIÇÃO ANALÍTICA					
CÓDIGO	MATERIAL	UN	QTD	CUSTO UNIT	CUSTO TOTAL
02378 /ORSE	Vale transporte	un	0,3583246	4,50	1,61
10282 /ORSE	Regua de alumínio c/ 2,00m (para pedreiro)	un	0,000484	44,00	0,02
04729 /ORSE	Marreta 1 kg com cabo	un	0,0002126	37,80	0,01
04728 /ORSE	Talhadeira chata 10"	un	0,0006378	18,58	0,01
04722 /ORSE	Colher de pedreiro	un	0,000968	18,80	0,02
04174 /ORSE	Desempenadeira de aço lisa, cabo madeira, ref:143, Atlas ou similar	un	0,00121	12,90	0,02
10492 /ORSE	Cesta Básica	un	0,020457	205,00	4,19
02212 /ORSE	Tijolo cerâmico maciço 5 x 9 x 19cm	un	130,0000	0,70	91,00
01651 /ORSE	Óculos branco proteção	pr	0,0036368	6,00	0,02
00941 /ORSE	Fardamento com mangas curta	un	0,006819	193,04	1,32
00158 /ORSE	Almoço (Participação do empregador)	un	0,4627828	14,00	6,48
12892 /SINAPI	Luva raspa de couro, cano curto (punho *7* cm)	par	0,0104558	10,87	0,11
12895 /SINAPI	Capacete de segurança aba frontal com suspensão de polietileno, sem jugular (classe b)	un	0,0027276	13,50	0,04
12893 /SINAPI	Bota de segurança com biqueira de aço e colarinho acolchoado	par	0,0036368	73,93	0,27
11245 /ORSE	Desempoladeira de madeira 12x22	un	0,001694	11,60	0,02
01379 /SINAPI	Cimento portland composto cp ii-32	kg	14,3780	0,78	11,21
11246 /ORSE	Escala métrica de bambú	Un	0,001694	10,22	0,02
11247 /ORSE	Serra mármore	un	0,000242	319,90	0,08
11264 /ORSE	Marreta de 1/2 kg com cabo	un	0,000484	13,52	0,01
11265 /ORSE	Martelo de borracha com cabo	un	0,000968	18,75	0,02
00367 /SINAPI	Areia grossa - posto jazida/fornecedor (retirado na jazida, sem transporte)	m3	0,096064	101,30	9,73

* E = Equipamento, M = Material, P = Mão-de-obra, S = Serviço de terceiro, O = Serviço Auxiliar

**HOSPITAL SÃO LUIZ GONZAGA**PRAÇA ORLANDO FERREIRA ALVES, Nº 101
CONVENIÊNCIA ITABAIANINHA-SE CNPJ :**HOSPITAL SÃO LUIZ GONZAGA - RECEPÇÃO****RELAÇÃO DE COMPOSIÇÕES DO EMPREENDIMENTO**

Cod. Empreendimento : 00038

Ref : Setembro/2025-1 Moeda : R\$

CÓDIGO	Alvenaria tijolo cerâmico maciço (5x9x19), esp = 0,19m (dobrada), com argamassa traço t5 - 1:2:8 (cimento / cal / areia) c/ junta de 2,0cm - R1	UNID
00157/ORSE		m2

COMPOSIÇÃO ANALÍTICA

CÓDIGO	MATERIAL	UN	QTD	CUSTO UNIT	CUSTO TOTAL
01106 /SINAPI	Cal hidratada ch-i para argamassas	kg	14,3780	1,30	18,69
10596 /ORSE	Protetor auricular	un	0,020457	4,81	0,10
02711 /SINAPI	Carrinho de mão, em aço, com capacidade de *45 a 65* l / *100* kg, pneu com câmara	un	0,0004252	185,23	0,08
11243 /ORSE	Martelo sem unha	un	0,000242	28,00	0,01
10790 /ORSE	Prumo de face	un	0,000242	25,95	0,01
10789 /ORSE	Nível de bolha de madeira	un	0,000484	15,40	0,01
10788 /ORSE	Pá quadrada	un	0,0004252	36,90	0,02
10599 /ORSE	Protetor solar fps 30 com 120ml	un	0,0081828	18,00	0,15
12894 /SINAPI	Capa para chuva em pvc com forro de poliéster, com capuz (amarela ou azul)	un	0,0009092	20,11	0,02
MÃO-DE-OBRA (111,36%)					
06111 /SINAPI	Servente de obras (horista)	h	2,1260	6,90	31,01
04750 /SINAPI	Pedreiro (horista)	h	2,4200	9,67	49,46
SERVIÇOS DE TERCEIROS					
10362 /ORSE	Seguro de vida e acidente em grupo	un	0,020457	12,54	0,26
10517 /ORSE	Exames admissionais/demissionais (checkup)	cj	0,0018184	300,00	0,55
10761 /ORSE	Refeição - café da manhã (café com leite e dois pães com manteiga)	un	0,4627828	5,00	2,31

RESUMO DA COMPOSIÇÃO	MÃO DE OBRA	38,07	MATERIAL	145,30	CUSTO TOTAL	228,89	PREÇO TOTAL
EQUIPAMENTO	0,00	ENC. (111,3600%)	42,40	SERV. TERCEIRO	3,12	BDI (23,5400 %)	46,79
							275,68

COMPOSIÇÃO SINTÉTICA

* CÓDIGO	DESCRIÇÃO DO INSUMO/SERVIÇO AUXILIAR	UN	QTD
M 02212 /ORSE	Tijolo cerâmico maciço 5 x 9 x 19cm	un	130,0000
O 03308 /ORSE	Argamassa em volume - cimento, cal e areia traço t-5 (1:2:8) - 1 saco cimento 50 kg / 2 sacos cal 20 kg / 8 padiolas de	m3	0,0790
O 10549 /ORSE	Encargos Complementares - Servente	h	1,8100
O 10550 /ORSE	Encargos Complementares - Pedreiro	h	2,4200
P 04750 /SINAPI	Pedreiro (horista)	h	2,4200
P 06111 /SINAPI	Servente de obras (horista)	h	1,8100

CÓDIGO	Argamassa cimento e areia traço t-1 (1:3) - 1 saco cimento 50kg / 3 padiolas areia dim. 0.35 x 0.45 x 0.23 m - Confeção mecânica e transporte	UNID
01903/ORSE		m3

COMPOSIÇÃO ANALÍTICA

* E = Equipamento, M = Material, P = Mão-de-obra, S = Serviço de terceiro, O = Serviço Auxiliar

**HOSPITAL SÃO LUIZ GONZAGA**PRAÇA ORLANDO FERREIRA ALVES, Nº 101
CONVENIÊNCIA ITABAIANINHA-SE CNPJ :

HOSPITAL SÃO LUIZ GONZAGA - RECEPÇÃO

RELAÇÃO DE COMPOSIÇÕES DO EMPREENDIMENTO

Cod. Empreendimento : 00038

Ref : Setembro/2025-1 Moeda : R\$

CÓDIGO	Argamassa cimento e areia traço t-1 (1:3) - 1 saco cimento 50kg / 3 padiolas areia dim. 0.35 x 0.45 x 0.23 m - Confeção mecânica e transporte						UNID	
01903/ORSE							m3	
COMPOSIÇÃO ANALÍTICA								
CÓDIGO	MATERIAL	UN	QTD	CUSTO UNIT	CUSTO TOTAL			
02711 /SINAPI	Carrinho de mao, em aco, com capacidade de *45 a 65* l / *100* kg, pneu com camara	un	0,0008	185,23	0,15			
10788 /ORSE	Pá quadrada	un	0,0008	36,90	0,03			
00370 /SINAPI	Areia media - posto jazida/fornecedor (retirado na jazida, sem transporte)	m3	1,0800	100,00	108,00			
01379 /SINAPI	Cimento portland composto cp ii-32	kg	452,2000	0,78	352,72			
12892 /SINAPI	Luva raspa de couro, cano curto (punho *7* cm)	par	0,0092	10,87	0,10			
00158 /ORSE	Almoço (Participação do empregador)	un	0,4072	14,00	5,70			
00941 /ORSE	Fardamento com mangas curta	un	0,0060	193,04	1,16			
12893 /SINAPI	Bota de segurança com biqueira de aco e colarinho acolchoado	par	0,0032	73,93	0,24			
12895 /SINAPI	Capacete de segurança aba frontal com suspensao de polietileno, sem jugular (classe b)	un	0,0024	13,50	0,03			
12894 /SINAPI	Capa para chuva em pvc com forro de poliester, com capuz (amarela ou azul)	un	0,0008	20,11	0,02			
01651 /ORSE	Óculos branco proteção	pr	0,0032	6,00	0,02			
10596 /ORSE	Protetor auricular	un	0,0180	4,81	0,09			
10492 /ORSE	Cesta Básica	un	0,0180	205,00	3,69			
10599 /ORSE	Protetor solar fps 30 com 120ml	un	0,0072	18,00	0,13			
04729 /ORSE	Marreta 1 kg com cabo	un	0,0004	37,80	0,02			
04728 /ORSE	Talhadeira chata 10"	un	0,0012	18,58	0,02			
02378 /ORSE	Vale transporte	un	0,3764	4,50	1,69			
	MÃO-DE-OBRA (111,36%)							
06111 /SINAPI	Servente de obras (horista)	h	4,0000	6,90	58,34			
	SERVIÇOS DE TERCEIROS							
10761 /ORSE	Refeição - café da manhã (café com leite e dois pães com manteiga)	un	0,4072	5,00	2,04			
10362 /ORSE	Seguro de vida e acidente em grupo	un	0,0180	12,54	0,23			
10517 /ORSE	Exames admissionais/demissionais (checkup)	cj	0,0016	300,00	0,48			
RESUMO DA COMPOSIÇÃO		MÃO DE OBRA	27,60	MATERIAL	473,81	CUSTO TOTAL	534,90	PREÇO TOTAL
EQUIPAMENTO	0,00	ENC. (111,3600%)	30,74	SERV. TERCEIRO	2,75	BDI (23,5400 %)	109,33	644,23
COMPOSIÇÃO SINTÉTICA								
* CÓDIGO	DESCRIÇÃO DO INSUMO/SERVIÇO AUXILIAR						UN	QTD
M 00370 /SINAPI	Areia media - posto jazida/fornecedor (retirado na jazida, sem transporte)						m3	1,0800
M 01379 /SINAPI	Cimento portland composto cp ii-32						kg	452,2000
O 10549 /ORSE	Encargos Complementares - Servente						h	4,0000
P 06111 /SINAPI	Servente de obras (horista)						h	4,0000

* E = Equipamento, M = Material, P = Mão-de-obra, S = Serviço de terceiro, O = Serviço Auxiliar

**HOSPITAL SÃO LUIZ GONZAGA**PRAÇA ORLANDO FERREIRA ALVES, Nº 101
CONVENIÊNCIA ITABAIANINHA-SE CNPJ :**HOSPITAL SÃO LUIZ GONZAGA - RECEPÇÃO****RELAÇÃO DE COMPOSIÇÕES DO EMPREENDIMENTO**

Cod. Empreendimento : 00038

Ref : Setembro/2025-1 Moeda : R\$

CÓDIGO	Argamassa cimento e areia traço t-2 (1:3), com aditivo branco ou similar -1 saco cimento 50kg / 3 padiolas areia dim. 0,35x0,45x0,23m / 6kg aditivo branco - Confecção mecânica e transporte	UNID
01904/ORSE		m3

COMPOSIÇÃO ANALÍTICA

CÓDIGO	MATERIAL	UN	QTD	CUSTO UNIT	CUSTO TOTAL
00370 /SINAPI	Areia media - posto jazida/fornecedor (retirado na jazida, sem transporte)	m3	1,0800	100,00	108,00
10788 /ORSE	Pá quadrada	un	0,0008	36,90	0,03
10596 /ORSE	Protetor auricular	un	0,0180	4,81	0,09
01379 /SINAPI	Cimento portland composto cp ii-32	kg	452,2000	0,78	352,72
02711 /SINAPI	Carrinho de mao, em aco, com capacidade de *45 a 65* l / *100* kg, pneu com camara	un	0,0008	185,23	0,15
12892 /SINAPI	Luva raspa de couro, cano curto (punho *7* cm)	par	0,0092	10,87	0,10
12893 /SINAPI	Bota de seguranga com biqueira de aco e colarinho acolchoado	par	0,0032	73,93	0,24
12894 /SINAPI	Capa para chuva em pvc com forro de poliester, com capuz (amarela ou azul)	un	0,0008	20,11	0,02
12895 /SINAPI	Capacete de seguranga aba frontal com suspensao de polietileno, sem jugular (classe b)	un	0,0024	13,50	0,03
10599 /ORSE	Protetor solar fps 30 com 120ml	un	0,0072	18,00	0,13
00135 /ORSE	Adesivo branco (vedacit) - p/ chapisco, concreto e argamassa - ou similar	kg	60,0000	29,44	1.766,40
00941 /ORSE	Fardamento com mangas curta	un	0,0060	193,04	1,16
10492 /ORSE	Cesta Básica	un	0,0180	205,00	3,69
00158 /ORSE	Almoço (Participação do empregador)	un	0,4072	14,00	5,70
04729 /ORSE	Marreta 1 kg com cabo	un	0,0004	37,80	0,02
04728 /ORSE	Talhadeira chata 10"	un	0,0012	18,58	0,02
02378 /ORSE	Vale transporte	un	0,3764	4,50	1,69
01651 /ORSE	Óculos branco proteção	pr	0,0032	6,00	0,02
	MÃO-DE-OBRA (111,36%)				
06111 /SINAPI	Servente de obras (horista)	h	4,0000	6,90	58,34
	SERVIÇOS DE TERCEIROS				
10761 /ORSE	Refeição - café da manhã (café com leite e dois pães com manteiga)	un	0,4072	5,00	2,04
10517 /ORSE	Exames admissionais/demissionais (checkup)	cj	0,0016	300,00	0,48
10362 /ORSE	Seguro de vida e acidente em grupo	un	0,0180	12,54	0,23

RESUMO DA COMPOSIÇÃO	MÃO DE OBRA	27,60	MATERIAL	2.240,21	CUSTO TOTAL	2.301,30	PREÇO TOTAL
EQUIPAMENTO	0,00	ENC. (111,3600%)	30,74	SERV. TERCEIRO	2,75	BDI (23,5400 %)	470,39
							2.771,69

COMPOSIÇÃO SINTÉTICA

* CÓDIGO	DESCRIÇÃO DO INSUMO/SERVIÇO AUXILIAR	UN	QTD
M 00135 /ORSE	Adesivo branco (vedacit) - p/ chapisco, concreto e argamassa - ou similar	kg	60,0000
M 00370 /SINAPI	Areia media - posto jazida/fornecedor (retirado na jazida, sem transporte)	m3	1,0800
M 01379 /SINAPI	Cimento portland composto cp ii-32	kg	452,2000
O 10549 /ORSE	Encargos Complementares - Servente	h	4,0000

* E = Equipamento, M = Material, P = Mão-de-obra, S = Serviço de terceiro, O = Serviço Auxiliar

**HOSPITAL SÃO LUIZ GONZAGA**PRAÇA ORLANDO FERREIRA ALVES, Nº 101
CONVENIÊNCIA ITABAIANINHA-SE CNPJ :**HOSPITAL SÃO LUIZ GONZAGA - RECEPÇÃO****RELAÇÃO DE COMPOSIÇÕES DO EMPREENDIMENTO**

Cod. Empreendimento : 00038

Ref : Setembro/2025-1 Moeda : R\$

CÓDIGO	Argamassa cimento e areia traço t-2 (1:3), com aditivo branco ou similar -1 saco cimento 50kg / 3 padiolas areia dim. 0,35x0,45x0,23m / 6kg aditivo branco - Confecção mecânica e transporte	UNID
01904/ORSE		m3
COMPOSIÇÃO SINTÉTICA		
P 06111 /SINAPI	Servente de obras (horista)	h 4,0000

CÓDIGO	Argamassa cimento e areia traço t-3 (1:3), com aditivo vedacit ou similar- 1 saco cimento 50kg / 3 padiolas areia dim. 0,35x0,45x0,23m / 2kg aditivo vedacit - Confecção mecânica e transporte	UNID
01905/ORSE		m3

COMPOSIÇÃO ANALÍTICA		UN	QTD	CUSTO UNIT	CUSTO TOTAL			
CÓDIGO	MATERIAL							
10596 /ORSE	Protetor auricular	un	0,0180	4,81	0,09			
10599 /ORSE	Protetor solar fps 30 com 120ml	un	0,0072	18,00	0,13			
10492 /ORSE	Cesta Básica	un	0,0180	205,00	3,69			
12892 /SINAPI	Luva raspa de couro, cano curto (punho *7* cm)	par	0,0092	10,87	0,10			
02711 /SINAPI	Carrinho de mao, em aco, com capacidade de *45 a 65* l / *100* kg, pneu com camara	un	0,0008	185,23	0,15			
01379 /SINAPI	Cimento portland composto cp ii-32	kg	452,2000	0,78	352,72			
00370 /SINAPI	Areia media - posto jazida/fornecedor (retirado na jazida, sem transporte)	m3	1,0800	100,00	108,00			
10788 /ORSE	Pá quadrada	un	0,0008	36,90	0,03			
12893 /SINAPI	Bota de segurança com biqueira de aco e colarinho acolchoado	par	0,0032	73,93	0,24			
04729 /ORSE	Marreta 1 kg com cabo	un	0,0004	37,80	0,02			
04728 /ORSE	Talhadeira chata 10"	un	0,0012	18,58	0,02			
02378 /ORSE	Vale transporte	un	0,3764	4,50	1,69			
01651 /ORSE	Óculos branco proteção	pr	0,0032	6,00	0,02			
01113 /ORSE	Impermeabilizante para concretos e argamassas Vedacit ou similar	kg	20,0000	8,83	176,60			
00941 /ORSE	Fardamento com mangas curta	un	0,0060	193,04	1,16			
00158 /ORSE	Almoço (Participação do empregador)	un	0,4072	14,00	5,70			
12895 /SINAPI	Capacete de segurança aba frontal com suspensao de polietileno, sem jugular (classe b)	un	0,0024	13,50	0,03			
12894 /SINAPI	Capa para chuva em pvc com forro de poliester, com capuz (amarela ou azul)	un	0,0008	20,11	0,02			
06111 /SINAPI	MÃO-DE-OBRA (111,36%) Servente de obras (horista)	h	4,0000	6,90	58,34			
SERVIÇOS DE TERCEIROS								
10517 /ORSE	Exames admissionais/demissionais (checkup)	cj	0,0016	300,00	0,48			
10761 /ORSE	Refeição - café da manhã (café com leite e dois pães com manteiga)	un	0,4072	5,00	2,04			
10362 /ORSE	Seguro de vida e acidente em grupo	un	0,0180	12,54	0,23			
RESUMO DA COMPOSIÇÃO		MÃO DE OBRA	27,60	MATERIAL	650,41	CUSTO TOTAL	711,50	PREÇO TOTAL
EQUIPAMENTO	0,00	ENC. (111,3600%)	30,74	SERV. TERCEIRO	2,75	BDI (23,5400 %)	145,43	856,93

* E = Equipamento, M = Material, P = Mão-de-obra, S = Serviço de terceiro, O = Serviço Auxiliar

**HOSPITAL SÃO LUIZ GONZAGA**PRAÇA ORLANDO FERREIRA ALVES, Nº 101
CONVENIÊNCIA ITABAIANINHA-SE CNPJ :**HOSPITAL SÃO LUIZ GONZAGA - RECEPÇÃO****RELAÇÃO DE COMPOSIÇÕES DO EMPREENDIMENTO**

Cod. Empreendimento : 00038

Ref : Setembro/2025-1 Moeda : R\$

CÓDIGO	Argamassa cimento e areia traço t-3 (1:3), com aditivo vedacit ou similar- 1 saco cimento 50kg / 3 padiolas areia dim. 0,35x0,45x0,23m / 2kg aditivo vedacit - Confeção mecânica e transporte	UNID	
01905/ORSE		m3	
COMPOSIÇÃO ANALÍTICA			
COMPOSIÇÃO SINTÉTICA			
* CÓDIGO	DESCRIÇÃO DO INSUMO/SERVIÇO AUXILIAR	UN	QTD
M 01113 /ORSE	Impermeabilizante para concretos e argamassas Vedacit ou similar	kg	20,0000
M 00370 /SINAPI	Areia media - posto jazida/fornecedor (retirado na jazida, sem transporte)	m3	1,0800
M 01379 /SINAPI	Cimento portland composto cp ii-32	kg	452,2000
O 10549 /ORSE	Encargos Complementares - Servente	h	4,0000
P 06111 /SINAPI	Servente de obras (horista)	h	4,0000

CÓDIGO	Argamassa cimento, cal e areia traço t-6 (1:2:10) - 1 saco cimento de 50 kg / 2 sacos de cal de 20 kg / 10 padiolas de areia gross a dim 0.35 x 0.45 x 0.13 m - Confeção mecânica e transporte	UNID			
03309/ORSE		m3			
COMPOSIÇÃO ANALÍTICA					
CÓDIGO	MATERIAL	UN	QTD	CUSTO UNIT	CUSTO TOTAL
01379 /SINAPI	Cimento portland composto cp ii-32	kg	148,0000	0,78	115,44
12894 /SINAPI	Capa para chuva em pvc com forro de poliester, com capuz (amarela ou azul)	un	0,0008	20,11	0,02
00158 /ORSE	Almoço (Participação do empregador)	un	0,4072	14,00	5,70
02711 /SINAPI	Carrinho de maó, em aco, com capacidade de *45 a 65* l / *100* kg, pneu com camara	un	0,0008	185,23	0,15
12892 /SINAPI	Luva raspa de couro, cano curto (punho *7* cm)	par	0,0092	10,87	0,10
12895 /SINAPI	Capacete de seguranca aba frontal com suspensao de polietileno, sem jugular (classe b)	un	0,0024	13,50	0,03
00941 /ORSE	Fardamento com mangas curta	un	0,0060	193,04	1,16
12893 /SINAPI	Bota de seguranca com biqueira de aco e colarinho acolchoado	par	0,0032	73,93	0,24
10492 /ORSE	Cesta Básica	un	0,0180	205,00	3,69
01106 /SINAPI	Cal hidratada ch-i para argamassas	kg	148,0000	1,30	192,40
00367 /SINAPI	Areia grossa - posto jazida/fornecedor (retirado na jazida, sem transporte)	m3	1,2160	101,30	123,18
10788 /ORSE	Pá quadrada	un	0,0008	36,90	0,03
10599 /ORSE	Protetor solar fps 30 com 120ml	un	0,0072	18,00	0,13
10596 /ORSE	Protetor auricular	un	0,0180	4,81	0,09
02378 /ORSE	Vale transporte	un	0,3764	4,50	1,69
04728 /ORSE	Talhadeira chata 10"	un	0,0012	18,58	0,02
04729 /ORSE	Marreta 1 kg com cabo	un	0,0004	37,80	0,02
01651 /ORSE	Óculos branco proteção	pr	0,0032	6,00	0,02
	MÃO-DE-OBRA (111,36%)				
06111 /SINAPI	Servente de obras (horista)	h	4,0000	6,90	58,34

* E = Equipamento, M = Material, P = Mão-de-obra, S = Serviço de terceiro, O = Serviço Auxiliar

**HOSPITAL SÃO LUIZ GONZAGA**PRAÇA ORLANDO FERREIRA ALVES, Nº 101
CONVENIÊNCIA ITABAIANINHA-SE CNPJ :**HOSPITAL SÃO LUIZ GONZAGA - RECEPÇÃO****RELAÇÃO DE COMPOSIÇÕES DO EMPREENDIMENTO**

Cod. Empreendimento : 00038

Ref : Setembro/2025-1 Moeda : R\$

CÓDIGO	Argamassa cimento, cal e areia traço t-6 (1:2:10) - 1 saco cimento de 50 kg / 2 sacos de cal de 20 kg / 10 padiolas de areia gross a dim 0.35 x 0.45 x 0.13 m - Confeção mecânica e transporte						UNID	
03309/ORSE							m3	
COMPOSIÇÃO ANALÍTICA								
CÓDIGO	SERVIÇOS DE TERCEIROS	UN	QTD	CUSTO UNIT	CUSTO TOTAL			
10517 /ORSE	Exames admissionais/demissionais (checkup)	cj	0,0016	300,00	0,48			
10761 /ORSE	Refeição - café da manhã (café com leite e dois pães com manteiga)	un	0,4072	5,00	2,04			
10362 /ORSE	Seguro de vida e acidente em grupo	un	0,0180	12,54	0,23			
RESUMO DA COMPOSIÇÃO		MÃO DE OBRA	27,60	MATERIAL	444,11	CUSTO TOTAL	505,20	PREÇO TOTAL
EQUIPAMENTO	0,00	ENC. (111,3600%)	30,74	SERV. TERCEIRO	2,75	BDI (23,5400 %)	103,26	608,46
COMPOSIÇÃO SINTÉTICA								
* CÓDIGO	DESCRIÇÃO DO INSUMO/SERVIÇO AUXILIAR					UN	QTD	
M 00367 /SINAPI	Areia grossa - posto jazida/fornecedor (retirado na jazida, sem transporte)					m3	1,2160	
M 01106 /SINAPI	Cal hidratada ch-i para argamassas					kg	148,0000	
M 01379 /SINAPI	Cimento portland composto cp ii-32					kg	148,0000	
O 10549 /ORSE	Encargos Complementares - Servente					h	4,0000	
P 06111 /SINAPI	Servente de obras (horista)					h	4,0000	

CÓDIGO	Argamassa em volume - cimento, cal e areia traço t-5 (1:2:8) - 1 saco cimento 50 kg / 2 sacos cal 20 kg / 8 padiolas de areia dim 0.35 x 0.45 x 0.13 m - Confeção mecânica e transporte						UNID
03308/ORSE							m3
COMPOSIÇÃO ANALÍTICA							
CÓDIGO	MATERIAL	UN	QTD	CUSTO UNIT	CUSTO TOTAL		
02711 /SINAPI	Carrinho de mao, em aco, com capacidade de *45 a 65* l / *100* kg, pneu com camara	un	0,0008	185,23	0,15		
00367 /SINAPI	Areia grossa - posto jazida/fornecedor (retirado na jazida, sem transporte)	m3	1,2160	101,30	123,18		
01106 /SINAPI	Cal hidratada ch-i para argamassas	kg	182,0000	1,30	236,60		
01379 /SINAPI	Cimento portland composto cp ii-32	kg	182,0000	0,78	141,96		
12894 /SINAPI	Capa para chuva em pvc com forro de poliester, com capuz (amarela ou azul)	un	0,0008	20,11	0,02		
12892 /SINAPI	Luva raspa de couro, cano curto (punho *7* cm)	par	0,0092	10,87	0,10		
12895 /SINAPI	Capacete de seguranca aba frontal com suspensao de polietileno, sem jugular (classe b)	un	0,0024	13,50	0,03		
12893 /SINAPI	Bota de seguranca com biqueira de aco e colarinho acolchoado	par	0,0032	73,93	0,24		
00158 /ORSE	Almoço (Participação do empregador)	un	0,4072	14,00	5,70		
10788 /ORSE	Pá quadrada	un	0,0008	36,90	0,03		
02378 /ORSE	Vale transporte	un	0,3764	4,50	1,69		
10599 /ORSE	Protetor solar fps 30 com 120ml	un	0,0072	18,00	0,13		
10596 /ORSE	Protetor auricular	un	0,0180	4,81	0,09		

* E = Equipamento, M = Material, P = Mão-de-obra, S = Serviço de terceiro, O = Serviço Auxiliar

**HOSPITAL SÃO LUIZ GONZAGA**PRAÇA ORLANDO FERREIRA ALVES, Nº 101
CONVENIÊNCIA ITABAIANINHA-SE CNPJ :**HOSPITAL SÃO LUIZ GONZAGA - RECEPÇÃO****RELAÇÃO DE COMPOSIÇÕES DO EMPREENDIMENTO**

Cod. Empreendimento : 00038

Ref : Setembro/2025-1 Moeda : R\$

CÓDIGO	Argamassa em volume - cimento, cal e areia traço t-5 (1:2:8) - 1 saco cimento 50 kg / 2 sacos cal 20 kg / 8 padiolas de areia dim	UNID
03308/ORSE	0.35 x 0.45 x 0.13 m - Confeção mecânica e transporte	m3

COMPOSIÇÃO ANALÍTICA

CÓDIGO	MATERIAL	UN	QTD	CUSTO UNIT	CUSTO TOTAL
00941 /ORSE	Fardamento com mangas curta	un	0,0060	193,04	1,16
10492 /ORSE	Cesta Básica	un	0,0180	205,00	3,69
01651 /ORSE	Óculos branco proteção	pr	0,0032	6,00	0,02
04729 /ORSE	Marreta 1 kg com cabo	un	0,0004	37,80	0,02
04728 /ORSE	Talhadeira chata 10" MÃO-DE-OBRA (111,36%)	un	0,0012	18,58	0,02
06111 /SINAPI	Servente de obras (horista) SERVIÇOS DE TERCEIROS	h	4,0000	6,90	58,34
10761 /ORSE	Refeição - café da manhã (café com leite e dois pães com manteiga)	un	0,4072	5,00	2,04
10362 /ORSE	Seguro de vida e acidente em grupo	un	0,0180	12,54	0,23
10517 /ORSE	Exames admissionais/demissionais (checkup)	cj	0,0016	300,00	0,48

RESUMO DA COMPOSIÇÃO	MÃO DE OBRA	27,60	MATERIAL	514,83	CUSTO TOTAL	575,92	PREÇO TOTAL	
EQUIPAMENTO	0,00	ENC. (111,3600%)	30,74	SERV. TERCEIRO	2,75	BDI (23,5400 %)	117,72	693,64

COMPOSIÇÃO SINTÉTICA

* CÓDIGO	DESCRIÇÃO DO INSUMO/SERVIÇO AUXILIAR	UN	QTD
M 00367 /SINAPI	Areia grossa - posto jazida/fornecedor (retirado na jazida, sem transporte)	m3	1,2160
M 01106 /SINAPI	Cal hidratada ch-i para argamassas	kg	182,0000
M 01379 /SINAPI	Cimento portland composto cp ii-32	kg	182,0000
O 10549 /ORSE	Encargos Complementares - Servente	h	4,0000
P 06111 /SINAPI	Servente de obras (horista)	h	4,0000

CÓDIGO	Argamassa industrializada AC-I, Votomassa ou similar	UNID
03406/ORSE		kg

COMPOSIÇÃO ANALÍTICA

CÓDIGO	MATERIAL	UN	QTD	CUSTO UNIT	CUSTO TOTAL
01651 /ORSE	Óculos branco proteção	pr	0,0000056	6,00	0,00
12895 /SINAPI	Capacete de segurança aba frontal com suspensão de polietileno, sem jugular (classe b)	un	0,0000042	13,50	0,00
02378 /ORSE	Vale transporte	un	0,0006587	4,50	0,00
12893 /SINAPI	Bota de segurança com biqueira de aço e colarinho acolchoado	par	0,0000056	73,93	0,00
04728 /ORSE	Talhadeira chata 10"	un	0,0000021	18,58	0,00

* E = Equipamento, M = Material, P = Mão-de-obra, S = Serviço de terceiro, O = Serviço Auxiliar

**HOSPITAL SÃO LUIZ GONZAGA**PRAÇA ORLANDO FERREIRA ALVES, Nº 101
CONVENIÊNCIA ITABAIANINHA-SE CNPJ :

HOSPITAL SÃO LUIZ GONZAGA - RECEPÇÃO

RELAÇÃO DE COMPOSIÇÕES DO EMPREENDIMENTO

Cod. Empreendimento : 00038

Ref : Setembro/2025-1 Moeda : R\$

CÓDIGO	Argamassa industrializada AC-I, Votomassa ou similar						UNID	
03406/ORSE							kg	
COMPOSIÇÃO ANALÍTICA								
CÓDIGO	MATERIAL	UN	QTD	CUSTO UNIT	CUSTO TOTAL			
00941 /ORSE	Fardamento com mangas curta	un	0,0000105	193,04	0,00			
00158 /ORSE	Almoço (Participação do empregador)	un	0,0007126	14,00	0,01			
02711 /SINAPI	Carrinho de mao, em aco, com capacidade de *45 a 65* l / *100* kg, pneu com camara	un	0,0000014	185,23	0,00			
12892 /SINAPI	Luva raspa de couro, cano curto (punho *7* cm)	par	0,0000161	10,87	0,00			
04729 /ORSE	Marreta 1 kg com cabo	un	0,0000007	37,80	0,00			
10599 /ORSE	Protetor solar fps 30 com 120ml	un	0,0000126	18,00	0,00			
00371 /SINAPI	Argamassa industrializada multiuso, para revestimento interno e externo e assentamento de blocos diver sos	kg	0,8400	1,01	0,85			
12894 /SINAPI	Capa para chuva em pvc com forro de poliester, com capuz (amarela ou azul)	un	0,0000014	20,11	0,00			
10788 /ORSE	Pá quadrada	un	0,0000014	36,90	0,00			
10492 /ORSE	Cesta Básica	un	0,0000315	205,00	0,01			
10596 /ORSE	Protetor auricular MÃO-DE-OBRA (111,36%)	un	0,0000315	4,81	0,00			
06111 /SINAPI	Servente de obras (horista) SERVIÇOS DE TERCEIROS	h	0,0070	6,90	0,10			
10362 /ORSE	Seguro de vida e acidente em grupo	un	0,0000315	12,54	0,00			
10517 /ORSE	Exames admissionais/demissionais (checkup)	cj	0,0000028	300,00	0,00			
10761 /ORSE	Refeição - café da manhã (café com leite e dois pães com manteiga)	un	0,0007126	5,00	0,00			
RESUMO DA COMPOSIÇÃO		MÃO DE OBRA	0,05	MATERIAL	0,87	CUSTO TOTAL	0,97	PREÇO TOTAL
EQUIPAMENTO	0,00	ENC. (111,3600%)	0,05	SERV. TERCEIRO	0,00	BDI (23,5400 %)	0,20	1,17
COMPOSIÇÃO SINTÉTICA								
* CÓDIGO	DESCRIÇÃO DO INSUMO/SERVIÇO AUXILIAR	UN	QTD					
M 00371 /SINAPI	Argamassa industrializada multiuso, para revestimento interno e externo e assentamento de blocos diversos	kg	0,8400					
O 10549 /ORSE	Encargos Complementares - Servente	h	0,0070					
P 06111 /SINAPI	Servente de obras (horista)	h	0,0070					

CÓDIGO	Argamassa industrializada AC-II, Votomassa ou similar						UNID
03407/ORSE							kg
COMPOSIÇÃO ANALÍTICA							
CÓDIGO	MATERIAL	UN	QTD	CUSTO UNIT	CUSTO TOTAL		
10788 /ORSE	Pá quadrada	un	0,0000014	36,90	0,00		

* E = Equipamento, M = Material, P = Mão-de-obra, S = Serviço de terceiro, O = Serviço Auxiliar

**HOSPITAL SÃO LUIZ GONZAGA**PRAÇA ORLANDO FERREIRA ALVES, Nº 101
CONVENIÊNCIA ITABAIANINHA-SE CNPJ :**HOSPITAL SÃO LUIZ GONZAGA - RECEPÇÃO****RELAÇÃO DE COMPOSIÇÕES DO EMPREENDIMENTO**

Cod. Empreendimento : 00038

Ref : Setembro/2025-1 Moeda : R\$

CÓDIGO	Argamassa industrializada AC-II, Votomassa ou similar						UNID	
03407/ORSE							kg	
COMPOSIÇÃO ANALÍTICA								
CÓDIGO	MATERIAL	UN	QTD	CUSTO UNIT	CUSTO TOTAL			
00941 /ORSE	Fardamento com mangas curta	un	0,0000105	193,04	0,00			
01651 /ORSE	Óculos branco proteção	pr	0,0000056	6,00	0,00			
02378 /ORSE	Vale transporte	un	0,0006587	4,50	0,00			
02684 /ORSE	Argamassa industrializada Votomassa AC-II, ou similar	kg	0,8400	1,73	1,45			
04728 /ORSE	Talhadeira chata 10"	un	0,0000021	18,58	0,00			
00158 /ORSE	Almoço (Participação do empregador)	un	0,0007126	14,00	0,01			
04729 /ORSE	Marreta 1 kg com cabo	un	0,0000007	37,80	0,00			
10492 /ORSE	Cesta Básica	un	0,0000315	205,00	0,01			
12894 /SINAPI	Capa para chuva em pvc com forro de poliester, com capuz (amarela ou azul)	un	0,0000014	20,11	0,00			
10599 /ORSE	Protetor solar fps 30 com 120ml	un	0,0000126	18,00	0,00			
02711 /SINAPI	Carrinho de mao, em aco, com capacidade de *45 a 65* 1 / *100* kg, pneu com camara	un	0,0000014	185,23	0,00			
10596 /ORSE	Protetor auricular	un	0,0000315	4,81	0,00			
12892 /SINAPI	Luva raspa de couro, cano curto (punho *7* cm)	par	0,0000161	10,87	0,00			
12893 /SINAPI	Bota de seguranca com biqueira de aco e colarinho acolchoado	par	0,0000056	73,93	0,00			
12895 /SINAPI	Capacete de seguranca aba frontal com suspensao de polietileno, sem jugular (classe b) MÃO-DE-OBRA (111,36%)	un	0,0000042	13,50	0,00			
06111 /SINAPI	Servente de obras (horista) SERVIÇOS DE TERCEIROS	h	0,0070	6,90	0,10			
10761 /ORSE	Refeição - café da manhã (café com leite e dois pães com manteiga)	un	0,0007126	5,00	0,00			
10517 /ORSE	Exames admissionais/demissionais (checkup)	cj	0,0000028	300,00	0,00			
10362 /ORSE	Seguro de vida e acidente em grupo	un	0,0000315	12,54	0,00			
RESUMO DA COMPOSIÇÃO		MÃO DE OBRA	0,05	MATERIAL	1,47	CUSTO TOTAL	1,57	PREÇO TOTAL
EQUIPAMENTO	0,00	ENC. (111,3600%)	0,05	SERV. TERCEIRO	0,00	BDI (23,5400 %)	0,32	1,89
COMPOSIÇÃO SINTÉTICA								
* CÓDIGO	DESCRIÇÃO DO INSUMO/SERVIÇO AUXILIAR	UN	QTD					
M 02684 /ORSE	Argamassa industrializada Votomassa AC-II, ou similar	kg	0,8400					
O 10549 /ORSE	Encargos Complementares - Servente	h	0,0070					
P 06111 /SINAPI	Servente de obras (horista)	h	0,0070					

* E = Equipamento, M = Material, P = Mão-de-obra, S = Serviço de terceiro, O = Serviço Auxiliar

**HOSPITAL SÃO LUIZ GONZAGA**PRAÇA ORLANDO FERREIRA ALVES, Nº 101
CONVENIÊNCIA ITABAIANINHA-SE CNPJ :**HOSPITAL SÃO LUIZ GONZAGA - RECEPÇÃO****RELAÇÃO DE COMPOSIÇÕES DO EMPREENDIMENTO**

Cod. Empreendimento : 00038

Ref : Setembro/2025-1 Moeda : R\$

CÓDIGO	Argamassa traço 1:3 (em volume de cimento e areia média úmida), preparo manual. af_08/2019						UNID	
88629/SINAPI							m3	
COMPOSIÇÃO ANALÍTICA								
CÓDIGO	MATERIAL	UN	QTD	CUSTO UNIT	CUSTO TOTAL			
00370 /SINAPI	Areia media - posto jazida/fornecedor (retirado na jazida, sem transporte)	m3	1,0700	100,00	107,00			
37370 /SINAPI	Alimentacao - horista (coletado caixa - encargos complementares)	h	8,5700	2,46	21,08			
43491 /SINAPI	Epi - familia servente - horista (encargos complementares - coletado caixa)	h	8,5700	1,39	11,91			
43467 /SINAPI	Ferramentas - familia servente - horista (encargos complementares - coletado caixa)	h	8,5700	0,61	5,23			
01379 /SINAPI	Cimento portland composto cp ii-32	kg	482,9600	0,78	376,71			
37372 /SINAPI	Exames - horista (coletado caixa - encargos complementares)	h	8,5700	1,43	12,26			
37371 /SINAPI	Transporte - horista (coletado caixa - encargos complementares)	h	8,5700	0,85	7,28			
37373 /SINAPI	Seguro - horista (coletado caixa - encargos complementares)	h	8,5700	0,08	0,69			
	MÃO-DE-OBRA (111,36%)							
06111 /SINAPI	Servente de obras (horista)	h	8,751684	6,90	127,63			
RESUMO DA COMPOSIÇÃO		MÃO DE OBRA	0,00	MATERIAL	0,00	CUSTO TOTAL	669,66	PREÇO TOTAL
EQUIPAMENTO	0,00	ENC. (111,3600%)	0,00	SERV. TERCEIRO	0,00	BDI (23,5400 %)	136,88	806,54
COMPOSIÇÃO SINTÉTICA								
* CÓDIGO	DESCRIÇÃO DO INSUMO/SERVIÇO AUXILIAR	UN	QTD					
M 00370 /SINAPI	Areia media - posto jazida/fornecedor (retirado na jazida, sem transporte)	m3	1,0700					
M 01379 /SINAPI	Cimento portland composto cp ii-32	kg	482,9600					
O 88316 /SINAPI	Servente com encargos complementares	h	8,5700					

CÓDIGO	Auxiliar de encanador ou bombeiro hidráulico com encargos complementares						UNID
88248/SINAPI							h
COMPOSIÇÃO ANALÍTICA							
CÓDIGO	MATERIAL	UN	QTD	CUSTO UNIT	CUSTO TOTAL		
37370 /SINAPI	Alimentacao - horista (coletado caixa - encargos complementares)	h	1,0000	2,46	2,46		
37371 /SINAPI	Transporte - horista (coletado caixa - encargos complementares)	h	1,0000	0,85	0,85		
37372 /SINAPI	Exames - horista (coletado caixa - encargos complementares)	h	1,0000	1,43	1,43		
37373 /SINAPI	Seguro - horista (coletado caixa - encargos complementares)	h	1,0000	0,08	0,08		
43461 /SINAPI	Ferramentas - familia encanador - horista (encargos complementares - coletado caixa)	h	1,0000	0,31	0,31		
43485 /SINAPI	Epi - familia encanador - horista (encargos complementares - coletado caixa)	h	1,0000	1,13	1,13		
	MÃO-DE-OBRA (111,36%)						
00246 /SINAPI	Auxiliar de encanador ou bombeiro hidraulico (horista)	h	1,01798	7,05	15,17		

* E = Equipamento, M = Material, P = Mão-de-obra, S = Serviço de terceiro, O = Serviço Auxiliar

**HOSPITAL SÃO LUIZ GONZAGA**PRAÇA ORLANDO FERREIRA ALVES, Nº 101
CONVENIÊNCIA ITABAIANINHA-SE CNPJ :**HOSPITAL SÃO LUIZ GONZAGA - RECEPÇÃO****RELAÇÃO DE COMPOSIÇÕES DO EMPREENDIMENTO**

Cod. Empreendimento : 00038

Ref : Setembro/2025-1 Moeda : R\$

CÓDIGO	Auxiliar de encanador ou bombeiro hidráulico com encargos complementares						UNID
88248/SINAPI							h
COMPOSIÇÃO ANALÍTICA							
RESUMO DA COMPOSIÇÃO	MÃO DE OBRA	0,00	MATERIAL	0,00	CUSTO TOTAL	21,42	PREÇO TOTAL
EQUIPAMENTO	0,00	ENC. (111,3600%)	0,00	SERV. TERCEIRO	0,00	BDI (23,5400 %)	25,80
COMPOSIÇÃO SINTÉTICA							
* CÓDIGO	DESCRIÇÃO DO INSUMO/SERVIÇO AUXILIAR					UN	QTD
M 37370 /SINAPI	Alimentacao - horista (coletado caixa - encargos complementares)					h	1,0000
M 37371 /SINAPI	Transporte - horista (coletado caixa - encargos complementares)					h	1,0000
M 37372 /SINAPI	Exames - horista (coletado caixa - encargos complementares)					h	1,0000
M 37373 /SINAPI	Seguro - horista (coletado caixa - encargos complementares)					h	1,0000
M 43461 /SINAPI	Ferramentas - familia encanador - horista (encargos complementares - coletado caixa)					h	1,0000
M 43485 /SINAPI	Epi - familia encanador - horista (encargos complementares - coletado caixa)					h	1,0000
O 95317 /SINAPI	Curso de capacitação para auxiliar de encanador ou bombeiro hidráulico (encargos complementares) - horista					h	1,0000
P 00246 /SINAPI	Auxiliar de encanador ou bombeiro hidraulico (horista)					h	1,0000

CÓDIGO	Azulejista ou ladrilheiro com encargos complementares						UNID			
88256/SINAPI							h			
COMPOSIÇÃO ANALÍTICA										
CÓDIGO	MATERIAL					UN	QTD	CUSTO UNIT	CUSTO TOTAL	
43465 /SINAPI	Ferramentas - familia pedreiro - horista (encargos complementares - coletado caixa)					h	1,0000	0,78	0,78	
37373 /SINAPI	Seguro - horista (coletado caixa - encargos complementares)					h	1,0000	0,08	0,08	
37371 /SINAPI	Transporte - horista (coletado caixa - encargos complementares)					h	1,0000	0,85	0,85	
43489 /SINAPI	Epi - familia pedreiro - horista (encargos complementares - coletado caixa)					h	1,0000	1,31	1,31	
37372 /SINAPI	Exames - horista (coletado caixa - encargos complementares)					h	1,0000	1,43	1,43	
37370 /SINAPI	Alimentacao - horista (coletado caixa - encargos complementares)					h	1,0000	2,46	2,46	
	MÃO-DE-OBRA (111,36%)									
04760 /SINAPI	Azulejista ou ladrilheiro (horista)					h	1,01476	9,67	20,74	
RESUMO DA COMPOSIÇÃO	MÃO DE OBRA	0,00	MATERIAL	0,00	CUSTO TOTAL	27,64	PREÇO TOTAL			
EQUIPAMENTO	0,00	ENC. (111,3600%)	0,00	SERV. TERCEIRO	0,00	BDI (23,5400 %)	5,65	33,29		
COMPOSIÇÃO SINTÉTICA										
* CÓDIGO	DESCRIÇÃO DO INSUMO/SERVIÇO AUXILIAR					UN	QTD			
M 37370 /SINAPI	Alimentacao - horista (coletado caixa - encargos complementares)					h	1,0000			

* E = Equipamento, M = Material, P = Mão-de-obra, S = Serviço de terceiro, O = Serviço Auxiliar

**HOSPITAL SÃO LUIZ GONZAGA**PRAÇA ORLANDO FERREIRA ALVES, Nº 101
CONVENIÊNCIA ITABAIANINHA-SE CNPJ :**HOSPITAL SÃO LUIZ GONZAGA - RECEPÇÃO****RELAÇÃO DE COMPOSIÇÕES DO EMPREENDIMENTO**

Cod. Empreendimento : 00038

Ref : Setembro/2025-1 Moeda : R\$

CÓDIGO	Azulejista ou ladrilheiro com encargos complementares	UNID
88256/SINAPI		h
COMPOSIÇÃO SINTÉTICA		
M 37371 /SINAPI	Transporte - horista (coletado caixa - encargos complementares)	h 1,0000
M 37372 /SINAPI	Exames - horista (coletado caixa - encargos complementares)	h 1,0000
M 37373 /SINAPI	Seguro - horista (coletado caixa - encargos complementares)	h 1,0000
M 43465 /SINAPI	Ferramentas - familia pedreiro - horista (encargos complementares - coletado caixa)	h 1,0000
M 43489 /SINAPI	Epi - familia pedreiro - horista (encargos complementares - coletado caixa)	h 1,0000
O 95324 /SINAPI	Curso de capacitação para azulejista ou ladrilheiro (encargos complementares) - horista	h 1,0000
P 04760 /SINAPI	Azulejista ou ladrilheiro (horista)	h 1,0000

CÓDIGO	Batente para porta de madeira, fixação com argamassa, padrão médio - fornecimento e instalação. af_12/2019	UNID			
90806/SINAPI		un			
COMPOSIÇÃO ANALÍTICA					
CÓDIGO	MATERIAL	UN	QTD	CUSTO UNIT	CUSTO TOTAL
43491 /SINAPI	Epi - familia servente - horista (encargos complementares - coletado caixa)	h	2,505111	1,39	3,48
43489 /SINAPI	Epi - familia pedreiro - horista (encargos complementares - coletado caixa)	h	1,3620	1,31	1,78
43483 /SINAPI	Epi - familia carpinteiro de formas - horista (encargos complementares - coletado caixa)	h	3,2930	1,43	4,71
43467 /SINAPI	Ferramentas - familia servente - horista (encargos complementares - coletado caixa)	h	2,505111	0,61	1,53
37370 /SINAPI	Alimentacao - horista (coletado caixa - encargos complementares)	h	7,160111	2,46	17,61
37371 /SINAPI	Transporte - horista (coletado caixa - encargos complementares)	h	7,160111	0,85	6,09
00183 /SINAPI	Batente / portal / aduela / marco em madeira macica com rebaixo, e = *3* cm, l = *14* cm, para portas de giro de *60 cm a 120* cm x *210* cm, cedrinho / angelim comercial / tauri / curupixa / peroba / cumaru ou equivalente da regioao (nao inclui aliza	jg	1,0000	195,00	195,00
01379 /SINAPI	Cimento portland composto cp ii-32	kg	10,770008	0,78	8,40
05066 /SINAPI	Prego de aco polido com cabeca 12 x 12	kg	0,0110	21,91	0,24
05075 /SINAPI	Prego de aco polido com cabeca 18 x 30 (2 3/4 x 10)	kg	0,0240	16,63	0,40
07319 /SINAPI	Tinta asfaltica impermeabilizante dispersa em agua, para materiais cimenticios	l	0,1671	18,56	3,10
00370 /SINAPI	Areia media - posto jazida/fornecedor (retirado na jazida, sem transporte)	m3	0,023861	100,00	2,39
37372 /SINAPI	Exames - horista (coletado caixa - encargos complementares)	h	7,160111	1,43	10,24
37373 /SINAPI	Seguro - horista (coletado caixa - encargos complementares)	h	7,160111	0,08	0,57
39027 /SINAPI	Prego de aco polido com cabeca 19 x 36 (3 1/4 x 9)	kg	0,2000	16,61	3,32
43459 /SINAPI	Ferramentas - familia carpinteiro de formas - horista (encargos complementares - coletado caixa)	h	3,2930	0,44	1,45
43465 /SINAPI	Ferramentas - familia pedreiro - horista (encargos complementares - coletado caixa)	h	1,3620	0,78	1,06
	MÃO-DE-OBRA (111,36%)				

* E = Equipamento, M = Material, P = Mão-de-obra, S = Serviço de terceiro, O = Serviço Auxiliar

**HOSPITAL SÃO LUIZ GONZAGA**PRAÇA ORLANDO FERREIRA ALVES, Nº 101
CONVENIÊNCIA ITABAIANINHA-SE CNPJ :**HOSPITAL SÃO LUIZ GONZAGA - RECEPÇÃO****RELAÇÃO DE COMPOSIÇÕES DO EMPREENDIMENTO**

Cod. Empreendimento : 00038

Ref : Setembro/2025-1 Moeda : R\$

CÓDIGO	Batente para porta de madeira, fixação com argamassa, padrão médio - fornecimento e instalação. af_12/2019						UNID	
90806/SINAPI							un	
COMPOSIÇÃO ANALÍTICA								
CÓDIGO	MÃO-DE-OBRA (111,36%)	UN	QTD	CUSTO UNIT	CUSTO TOTAL			
06111 / SINAPI	Servente de obras (horista)	h	,55821935	6,90	37,31			
04750 / SINAPI	Pedreiro (horista)	h	1,3908744	9,67	28,43			
01214 / SINAPI	Carpinteiro de esquadrias (horista)	h	,34160468	9,21	65,05			
RESUMO DA COMPOSIÇÃO	MÃO DE OBRA	0,00	MATERIAL	0,00	CUSTO TOTAL	392,02	PREÇO TOTAL	
EQUIPAMENTO	0,00	ENC. (111,3600%)	0,00	SERV. TERCEIRO	0,00	BDI (23,5400 %)	80,13	472,15
COMPOSIÇÃO SINTÉTICA								
* CÓDIGO	DESCRIÇÃO DO INSUMO/SERVIÇO AUXILIAR	UN	QTD					
M 07319 / SINAPI	Tinta asfáltica impermeabilizante dispersa em água, para materiais cimentícios	l					0,1671	
M 39027 / SINAPI	Prego de aço polido com cabeça 19 x 36 (3 1/4 x 9)	kg					0,2000	
O 88261 / SINAPI	Carpinteiro de esquadrias com encargos complementares	h					0,5520	
O 88309 / SINAPI	Pedreiro com encargos complementares	h					1,3620	
O 88316 / SINAPI	Servente com encargos complementares	h					0,9570	
O 88629 / SINAPI	Argamassa traço 1:3 (em volume de cimento e areia média úmida), preparo manual. af_08/2019	m3					0,0223	
O 90801 / SINAPI	Batente para porta de madeira, padrão médio - fornecimento e montagem. af_12/2019	un					1,0000	

CÓDIGO	Batente para porta de madeira, padrão médio - fornecimento e montagem. af_12/2019						UNID
90801/SINAPI							un
COMPOSIÇÃO ANALÍTICA							
CÓDIGO	MATERIAL	UN	QTD	CUSTO UNIT	CUSTO TOTAL		
37372 / SINAPI	Exames - horista (coletado caixa - encargos complementares)	h	4,0980	1,43	5,86		
37371 / SINAPI	Transporte - horista (coletado caixa - encargos complementares)	h	4,0980	0,85	3,48		
00183 / SINAPI	Batente / portal / aduela / marco em madeira maciça com rebaixo, e = *3* cm, l = *14* cm, para portas de giro de *60 cm a 120* cm x *210* cm, cedrinho / angelim comercial / tauri / curupixa / peroba / cum aru ou equivalente da região (nao inclui aliza	jjg	1,0000	195,00	195,00		
05066 / SINAPI	Prego de aço polido com cabeça 12 x 12	kg	0,0110	21,91	0,24		
05075 / SINAPI	Prego de aço polido com cabeça 18 x 30 (2 3/4 x 10)	kg	0,0240	16,63	0,40		
37370 / SINAPI	Alimentacao - horista (coletado caixa - encargos complementares)	h	4,0980	2,46	10,08		
43491 / SINAPI	Epi - familia servente - horista (encargos complementares - coletado caixa)	h	1,3570	1,39	1,89		
43459 / SINAPI	Ferramentas - familia carpinteiro de formas - horista (encargos complementares - coletado caixa)	h	2,7410	0,44	1,21		
43467 / SINAPI	Ferramentas - familia servente - horista (encargos complementares - coletado caixa)	h	1,3570	0,61	0,83		
37373 / SINAPI	Seguro - horista (coletado caixa - encargos complementares)	h	4,0980	0,08	0,33		

* E = Equipamento, M = Material, P = Mão-de-obra, S = Serviço de terceiro, O = Serviço Auxiliar

**HOSPITAL SÃO LUIZ GONZAGA**PRAÇA ORLANDO FERREIRA ALVES, Nº 101
CONVENIÊNCIA ITABAIANINHA-SE CNPJ :**HOSPITAL SÃO LUIZ GONZAGA - RECEPÇÃO****RELAÇÃO DE COMPOSIÇÕES DO EMPREENDIMENTO**

Cod. Empreendimento : 00038

Ref : Setembro/2025-1 Moeda : R\$

CÓDIGO	Batente para porta de madeira, padrão médio - fornecimento e montagem. af_12/2019						UNID	
90801/SINAPI							un	
COMPOSIÇÃO ANALÍTICA								
CÓDIGO	MATERIAL	UN	QTD	CUSTO UNIT	CUSTO TOTAL			
43483 /SINAPI	Epi - familia carpinteiro de formas - horista (encargos complementares - coletado caixa) MÃO-DE-OBRA (111,36%)	h	2,7410	1,43	3,92			
06111 /SINAPI	Servente de obras (horista)	h	1,3857684	6,90	20,21			
01214 /SINAPI	Carpinteiro de esquadrias (horista)	h	,78145716	9,21	54,14			
RESUMO DA COMPOSIÇÃO		MÃO DE OBRA	0,00	MATERIAL	0,00	CUSTO TOTAL	297,51	PREÇO TOTAL
EQUIPAMENTO	0,00	ENC. (111,3600%)	0,00	SERV. TERCEIRO	0,00	BDI (23,5400 %)	60,81	358,32
COMPOSIÇÃO SINTÉTICA								
* CÓDIGO	DESCRIÇÃO DO INSUMO/SERVIÇO AUXILIAR						UN	QTD
M 00183 /SINAPI	Batente / portal / aduela / marco em madeira macica com rebaixo, e = *3* cm, l = *14* cm, para portas de giro de *60 cm						jg	1,0000
M 05066 /SINAPI	Prego de aco polido com cabeca 12 x 12						kg	0,0110
M 05075 /SINAPI	Prego de aco polido com cabeca 18 x 30 (2 3/4 x 10)						kg	0,0240
O 88261 /SINAPI	Carpinteiro de esquadrias com encargos complementares						h	2,7410
O 88316 /SINAPI	Servente com encargos complementares						h	1,3570

CÓDIGO	Carpinteiro de esquadrias com encargos complementares						UNID	
88261/SINAPI							h	
COMPOSIÇÃO ANALÍTICA								
CÓDIGO	MATERIAL	UN	QTD	CUSTO UNIT	CUSTO TOTAL			
37371 /SINAPI	Transporte - horista (coletado caixa - encargos complementares)	h	1,0000	0,85	0,85			
43459 /SINAPI	Ferramentas - familia carpinteiro de formas - horista (encargos complementares - coletado caixa)	h	1,0000	0,44	0,44			
37370 /SINAPI	Alimentacao - horista (coletado caixa - encargos complementares)	h	1,0000	2,46	2,46			
43483 /SINAPI	Epi - familia carpinteiro de formas - horista (encargos complementares - coletado caixa)	h	1,0000	1,43	1,43			
37372 /SINAPI	Exames - horista (coletado caixa - encargos complementares)	h	1,0000	1,43	1,43			
37373 /SINAPI	Seguro - horista (coletado caixa - encargos complementares) MÃO-DE-OBRA (111,36%)	h	1,0000	0,08	0,08			
01214 /SINAPI	Carpinteiro de esquadrias (horista)	h	1,01476	9,21	19,75			
RESUMO DA COMPOSIÇÃO		MÃO DE OBRA	0,00	MATERIAL	0,00	CUSTO TOTAL	26,43	PREÇO TOTAL
EQUIPAMENTO	0,00	ENC. (111,3600%)	0,00	SERV. TERCEIRO	0,00	BDI (23,5400 %)	5,40	31,83
COMPOSIÇÃO SINTÉTICA								
* CÓDIGO	DESCRIÇÃO DO INSUMO/SERVIÇO AUXILIAR						UN	QTD

* E = Equipamento, M = Material, P = Mão-de-obra, S = Serviço de terceiro, O = Serviço Auxiliar

**HOSPITAL SÃO LUIZ GONZAGA**PRAÇA ORLANDO FERREIRA ALVES, Nº 101
CONVENIÊNCIA ITABAIANINHA-SE CNPJ :**HOSPITAL SÃO LUIZ GONZAGA - RECEPÇÃO****RELAÇÃO DE COMPOSIÇÕES DO EMPREENDIMENTO**

Cod. Empreendimento : 00038

Ref : Setembro/2025-1 Moeda : R\$

CÓDIGO	Carpinteiro de esquadrias com encargos complementares	UNID
88261/SINAPI		h
COMPOSIÇÃO SINTÉTICA		
M 37370 /SINAPI	Alimentacao - horista (coletado caixa - encargos complementares)	h 1,0000
M 37371 /SINAPI	Transporte - horista (coletado caixa - encargos complementares)	h 1,0000
M 37372 /SINAPI	Exames - horista (coletado caixa - encargos complementares)	h 1,0000
M 37373 /SINAPI	Seguro - horista (coletado caixa - encargos complementares)	h 1,0000
M 43459 /SINAPI	Ferramentas - familia carpinteiro de formas - horista (encargos complementares - coletado caixa)	h 1,0000
M 43483 /SINAPI	Epi - familia carpinteiro de formas - horista (encargos complementares - coletado caixa)	h 1,0000
O 95329 /SINAPI	Curso de capacitação para carpinteiro de esquadria (encargos complementares) - horista	h 1,0000
P 01214 /SINAPI	Carpinteiro de esquadrias (horista)	h 1,0000

CÓDIGO	Chapisco em parede com argamassa traço t1 - 1:3 (cimento / areia) - Revisado 08/2015	UNID			
03310/ORSE		m2			
COMPOSIÇÃO ANALÍTICA					
CÓDIGO	MATERIAL	UN	QTD	CUSTO UNIT	CUSTO TOTAL
00370 /SINAPI	Areia media - posto jazida/fornecedor (retirado na jazida, sem transporte)	m3	0,0054	100,00	0,54
11243 /ORSE	Martelo sem unha	un	0,00001	28,00	0,00
11245 /ORSE	Desempoladeira de madeira 12x22	un	0,00007	11,60	0,00
11246 /ORSE	Escala métrica de bambú	Un	0,00007	10,22	0,00
11247 /ORSE	Serra mármore	un	0,00001	319,90	0,00
11264 /ORSE	Marreta de 1/2 kg com cabo	un	0,00002	13,52	0,00
11265 /ORSE	Martelo de borracha com cabo	un	0,00004	18,75	0,00
10790 /ORSE	Prumo de face	un	0,00001	25,95	0,00
12895 /SINAPI	Capacete de segurança aba frontal com suspensão de polietileno, sem jugular (classe b)	un	0,000132	13,50	0,00
12894 /SINAPI	Capa para chuva em pvc com forro de poliéster, com capuz (amarela ou azul)	un	0,000044	20,11	0,00
01379 /SINAPI	Cimento portland composto cp ii-32	kg	2,2610	0,78	1,76
02711 /SINAPI	Carrinho de mão, em aço, com capacidade de *45 a 65* l / *100* kg, pneu com câmara	un	0,000024	185,23	0,00
00158 /ORSE	Almoço (Participação do empregador)	un	0,022396	14,00	0,31
12892 /SINAPI	Luva raspa de couro, cano curto (punho *7* cm)	par	0,000506	10,87	0,01
12893 /SINAPI	Bota de segurança com biqueira de aço e colarinho acolchoado	par	0,000176	73,93	0,01
04728 /ORSE	Talhadeira chata 10"	un	0,000036	18,58	0,00
00941 /ORSE	Fardamento com mangas curta	un	0,00033	193,04	0,06
01651 /ORSE	Óculos branco proteção	pr	0,000176	6,00	0,00
02378 /ORSE	Vale transporte	un	0,017832	4,50	0,08

* E = Equipamento, M = Material, P = Mão-de-obra, S = Serviço de terceiro, O = Serviço Auxiliar

**HOSPITAL SÃO LUIZ GONZAGA**PRAÇA ORLANDO FERREIRA ALVES, Nº 101
CONVENIÊNCIA ITABAIANINHA-SE CNPJ :

HOSPITAL SÃO LUIZ GONZAGA - RECEPÇÃO

RELAÇÃO DE COMPOSIÇÕES DO EMPREENDIMENTO

Cod. Empreendimento : 00038

Ref : Setembro/2025-1 Moeda : R\$

CÓDIGO	Chapisco em parede com argamassa traço t1 - 1:3 (cimento / areia) - Revisado 08/2015							UNID
03310/ORSE								m2
COMPOSIÇÃO ANALÍTICA								
CÓDIGO	MATERIAL	UN	QTD	CUSTO UNIT	CUSTO TOTAL			
04174 /ORSE	Desempenadeira de aço lisa, cabo madeira, ref:143, Atlas ou similar	un	0,00005	12,90	0,00			
04722 /ORSE	Colher de pedreiro	un	0,00004	18,80	0,00			
10789 /ORSE	Nível de bolha de madeira	un	0,00002	15,40	0,00			
04729 /ORSE	Marreta 1 kg com cabo	un	0,000012	37,80	0,00			
10282 /ORSE	Regua de alumínio c/ 2,00m (para pedreiro)	un	0,00002	44,00	0,00			
10492 /ORSE	Cesta Básica	un	0,00099	205,00	0,20			
10596 /ORSE	Protetor auricular	un	0,00099	4,81	0,00			
10599 /ORSE	Protetor solar fps 30 com 120ml	un	0,000396	18,00	0,01			
10788 /ORSE	Pá quadrada	un	0,000024	36,90	0,00			
MÃO-DE-OBRA (111,36%)								
06111 /SINAPI	Servente de obras (horista)	h	0,1200	6,90	1,75			
04750 /SINAPI	Pedreiro (horista)	h	0,1000	9,67	2,04			
SERVIÇOS DE TERCEIROS								
10517 /ORSE	Exames admissionais/demissionais (checkup)	cj	0,000088	300,00	0,03			
10362 /ORSE	Seguro de vida e acidente em grupo	un	0,00099	12,54	0,01			
10761 /ORSE	Refeição - café da manhã (café com leite e dois pães com manteiga)	un	0,022396	5,00	0,11			
RESUMO DA COMPOSIÇÃO		MÃO DE OBRA	1,80	MATERIAL	2,98	CUSTO TOTAL	6,92	PREÇO TOTAL
EQUIPAMENTO	0,00	ENC. (111,3600%)	1,99	SERV. TERCEIRO	0,15	BDI (23,5400 %)	1,41	8,33
COMPOSIÇÃO SINTÉTICA								
* CÓDIGO	DESCRIÇÃO DO INSUMO/SERVIÇO AUXILIAR	UN	QTD					
O 01903 /ORSE	Argamassa cimento e areia traço t-1 (1:3) - 1 saco cimento 50kg / 3 padiolas areia dim. 0.35 x 0.45 x 0.23 m - Confeccã	m3	0,0050					
O 10549 /ORSE	Encargos Complementares - Servente	h	0,1000					
O 10550 /ORSE	Encargos Complementares - Pedreiro	h	0,1000					
P 04750 /SINAPI	Pedreiro (horista)	h	0,1000					
P 06111 /SINAPI	Servente de obras (horista)	h	0,1000					

CÓDIGO	Concreto simples fabricado na obra, fck=13,5 mpa (b1/b2), sem lançamento e adensamento							UNID
00124/ORSE								m3
COMPOSIÇÃO ANALÍTICA								
CÓDIGO	MATERIAL	UN	QTD	CUSTO UNIT	CUSTO TOTAL			

* E = Equipamento, M = Material, P = Mão-de-obra, S = Serviço de terceiro, O = Serviço Auxiliar

**HOSPITAL SÃO LUIZ GONZAGA**PRAÇA ORLANDO FERREIRA ALVES, Nº 101
CONVENIÊNCIA ITABAIANINHA-SE CNPJ :**HOSPITAL SÃO LUIZ GONZAGA - RECEPÇÃO****RELAÇÃO DE COMPOSIÇÕES DO EMPREENDIMENTO**

Cod. Empreendimento : 00038

Ref : Setembro/2025-1 Moeda : R\$

CÓDIGO	Concreto simples fabricado na obra, fck=13,5 mpa (b1/b2), sem lançamento e adensamento						UNID	
00124/ORSE							m3	
COMPOSIÇÃO ANALÍTICA								
CÓDIGO	MATERIAL	UN	QTD	CUSTO UNIT	CUSTO TOTAL			
02378 /ORSE	Vale transporte	un	0,5646	4,50	2,54			
04728 /ORSE	Talhadeira chata 10"	un	0,0018	18,58	0,03			
04729 /ORSE	Marreta 1 kg com cabo	un	0,0006	37,80	0,02			
12894 /SINAPI	Capa para chuva em pvc com forro de poliester, com capuz (amarela ou azul)	un	0,0012	20,11	0,02			
10788 /ORSE	Pá quadrada	un	0,0012	36,90	0,04			
10599 /ORSE	Protetor solar fps 30 com 120ml	un	0,0108	18,00	0,19			
10596 /ORSE	Protetor auricular	un	0,0270	4,81	0,13			
02711 /SINAPI	Carrinho de mao, em aco, com capacidade de *45 a 65* l / *100* kg, pneu com camara	un	0,0012	185,23	0,22			
10492 /ORSE	Cesta Básica	un	0,0270	205,00	5,54			
01651 /ORSE	Óculos branco proteção	pr	0,0048	6,00	0,03			
00941 /ORSE	Fardamento com mangas curta	un	0,0090	193,04	1,74			
12895 /SINAPI	Capacete de seguranca aba frontal com suspensao de polietileno, sem jugular (classe b)	un	0,0036	13,50	0,05			
00158 /ORSE	Almoço (Participação do empregador)	un	0,6108	14,00	8,55			
01379 /SINAPI	Cimento portland composto cp ii-32	kg	255,0000	0,78	198,90			
00367 /SINAPI	Areia grossa - posto jazida/fornecedor (retirado na jazida, sem transporte)	m3	0,9430	101,30	95,53			
04718 /SINAPI	Pedra britada n. 2 (19 a 38 mm) posto pedreira/fornecedor, sem frete	m3	0,6270	138,48	86,83			
04721 /SINAPI	Pedra britada n. 1 (9,5 a 19 mm) posto pedreira/fornecedor, sem frete	m3	0,2090	137,75	28,79			
12892 /SINAPI	Luva raspa de couro, cano curto (punho *7* cm)	par	0,0138	10,87	0,15			
12893 /SINAPI	Bota de seguranca com biqueira de aco e colarinho acolchoado	par	0,0048	73,93	0,35			
06111 /SINAPI	MÃO-DE-OBRA (111,36%) Servente de obras (horista)	h	6,0000	6,90	87,50			
10761 /ORSE	SERVIÇOS DE TERCEIROS Refeição - café da manhã (café com leite e dois pães com manteiga)	un	0,6108	5,00	3,05			
10362 /ORSE	Seguro de vida e acidente em grupo	un	0,0270	12,54	0,34			
10517 /ORSE	Exames admissionais/demissionais (checkup)	cj	0,0024	300,00	0,72			
RESUMO DA COMPOSIÇÃO		MÃO DE OBRA	41,40	MATERIAL	429,65	CUSTO TOTAL	521,26	PREÇO TOTAL
EQUIPAMENTO	0,00	ENC. (111,3600%)	46,10	SERV. TERCEIRO	4,11	BDI (23,5400 %)	106,55	627,81
COMPOSIÇÃO SINTÉTICA								
* CÓDIGO	DESCRIÇÃO DO INSUMO/SERVIÇO AUXILIAR						UN	QTD
M 00367 /SINAPI	Areia grossa - posto jazida/fornecedor (retirado na jazida, sem transporte)						m3	0,9430
M 01379 /SINAPI	Cimento portland composto cp ii-32						kg	255,0000
M 04718 /SINAPI	Pedra britada n. 2 (19 a 38 mm) posto pedreira/fornecedor, sem frete						m3	0,6270

* E = Equipamento, M = Material, P = Mão-de-obra, S = Serviço de terceiro, O = Serviço Auxiliar

**HOSPITAL SÃO LUIZ GONZAGA**PRAÇA ORLANDO FERREIRA ALVES, Nº 101
CONVENIÊNCIA ITABAIANINHA-SE CNPJ :**HOSPITAL SÃO LUIZ GONZAGA - RECEPÇÃO****RELAÇÃO DE COMPOSIÇÕES DO EMPREENDIMENTO**

Cod. Empreendimento : 00038

Ref : Setembro/2025-1 Moeda : R\$

CÓDIGO	Concreto simples fabricado na obra, fck=13,5 mpa (b1/b2), sem lançamento e adensamento	UNID
00124/ORSE		m3
COMPOSIÇÃO SINTÉTICA		
M 04721 /SINAPI	Pedra britada n. 1 (9,5 a 19 mm) posto pedreira/fornecedor, sem frete	m3 0,2090
O 10549 /ORSE	Encargos Complementares - Servente	h 6,0000
P 06111 /SINAPI	Servente de obras (horista)	h 6,0000

CÓDIGO	Concreto simples fabricado na obra, fck=15 mpa, lançado e adensado	UNID			
00126/ORSE		m3			
COMPOSIÇÃO ANALÍTICA					
CÓDIGO	EQUIPAMENTO	UN	QTD	CUSTO UNIT	CUSTO TOTAL
11249 /ORSE	Serra circular eletrica portatil	un	0,000036	979,65	0,04
11248 /ORSE	Furadeira e Parafusadeira eletrica Bosch ou Similar profissional	un	0,000036	246,00	0,01
MATERIAL					
04729 /ORSE	Marreta 1 kg com cabo	un	0,000762	37,80	0,03
10282 /ORSE	Regua de alumínio c/ 2,00m (para pedreiro)	un	0,000072	44,00	0,00
00158 /ORSE	Almoço (Participação do empregador)	un	0,867336	14,00	12,14
04728 /ORSE	Talhadeira chata 10"	un	0,002286	18,58	0,04
04722 /ORSE	Colher de pedreiro	un	0,000144	18,80	0,00
04174 /ORSE	Desempenadeira de aço lisa, cabo madeira, ref:143, Atlas ou similar	un	0,00018	12,90	0,00
02378 /ORSE	Vale transporte	un	0,775902	4,50	3,49
01651 /ORSE	Óculos branco proteção	pr	0,00678	6,00	0,04
00941 /ORSE	Fardamento com mangas curta	un	0,01278	193,04	2,47
10577 /ORSE	Serrote 40cm	un	0,000036	36,00	0,00
10599 /ORSE	Protetor solar fps 30 com 120ml	un	0,015336	18,00	0,28
11244 /ORSE	Martelo com unha	un	0,000072	39,10	0,00
11243 /ORSE	Martelo sem unha	un	0,000036	28,00	0,00
10790 /ORSE	Prumo de face	un	0,000036	25,95	0,00
10789 /ORSE	Nível de bolha de madeira	un	0,000072	15,40	0,00
10788 /ORSE	Pá quadrada	un	0,001524	36,90	0,06
10492 /ORSE	Cesta Básica	un	0,03834	205,00	7,86
10596 /ORSE	Protetor auricular	un	0,03834	4,81	0,18
10586 /ORSE	Torquesa	un	0,000036	39,00	0,00
10585 /ORSE	Arco de serra	un	0,000036	19,95	0,00
10579 /ORSE	Chave de fenda chata 30 cm	un	0,000072	26,89	0,00

* E = Equipamento, M = Material, P = Mão-de-obra, S = Serviço de terceiro, O = Serviço Auxiliar

**HOSPITAL SÃO LUIZ GONZAGA**PRAÇA ORLANDO FERREIRA ALVES, Nº 101
CONVENIÊNCIA ITABAIANINHA-SE CNPJ :**HOSPITAL SÃO LUIZ GONZAGA - RECEPÇÃO****RELAÇÃO DE COMPOSIÇÕES DO EMPREENDIMENTO**

Cod. Empreendimento : 00038

Ref : Setembro/2025-1 Moeda : R\$

CÓDIGO	Concreto simples fabricado na obra, fck=15 mpa, lançado e adensado							UNID
00126/ORSE								m3
COMPOSIÇÃO ANALÍTICA								
CÓDIGO	MATERIAL	UN	QTD	CUSTO UNIT	CUSTO TOTAL			
10578 /ORSE	Formão grande	un	0,000072	21,30	0,00			
11245 /ORSE	Desempoladeira de madeira 12x22	un	0,000252	11,60	0,00			
04721 /SINAPI	Pedra britada n. 1 (9,5 a 19 mm) posto pedreira/fornecedor, sem frete	m3	0,2090	137,75	28,79			
11247 /ORSE	Serra mármore	un	0,000036	319,90	0,01			
11264 /ORSE	Marreta de 1/2 kg com cabo	un	0,000072	13,52	0,00			
11265 /ORSE	Martelo de borracha com cabo	un	0,000144	18,75	0,00			
00367 /SINAPI	Areia grossa - posto jazida/fornecedor (retirado na jazida, sem transporte)	m3	0,9130	101,30	92,49			
01379 /SINAPI	Cimento portland composto cp ii-32	kg	293,0000	0,78	228,54			
02711 /SINAPI	Carrinho de mão, em aço, com capacidade de *45 a 65* l / *100* kg, pneu com câmara	un	0,001524	185,23	0,28			
04718 /SINAPI	Pedra britada n. 2 (19 a 38 mm) posto pedreira/fornecedor, sem frete	m3	0,6270	138,48	86,83			
11246 /ORSE	Escala métrica de bambú	Un	0,000252	10,22	0,00			
12895 /SINAPI	Capacete de segurança aba frontal com suspensão de polietileno, sem jugular (classe b)	un	0,005112	13,50	0,07			
12894 /SINAPI	Capa para chuva em pvc com forro de poliéster, com capuz (amarela ou azul)	un	0,001704	20,11	0,03			
12893 /SINAPI	Bota de segurança com biqueira de aço e colarinho acolchoado	par	0,00678	73,93	0,50			
12892 /SINAPI	Luva raspa de couro, cano curto (punho *7* cm)	par	0,019596	10,87	0,21			
	MÃO-DE-OBRA (111,36%)							
00378 /SINAPI	Armador (horista)	h	0,1800	9,67	3,68			
01213 /SINAPI	Carpinteiro de formas para concreto (horista)	h	0,3600	9,67	7,36			
06111 /SINAPI	Servente de obras (horista)	h	7,6200	6,90	111,13			
04750 /SINAPI	Pedreiro (horista)	h	0,3600	9,67	7,36			
	SERVIÇOS DE TERCEIROS							
10362 /ORSE	Seguro de vida e acidente em grupo	un	0,03834	12,54	0,48			
10517 /ORSE	Exames admissionais/demissionais (checkup)	cj	0,003408	300,00	1,02			
10761 /ORSE	Refeição - café da manhã (café com leite e dois pães com manteiga)	un	0,867336	5,00	4,34			
RESUMO DA COMPOSIÇÃO		MÃO DE OBRA	61,28	MATERIAL	464,34	CUSTO TOTAL	599,76	PREÇO TOTAL
EQUIPAMENTO	0,05	ENC. (111,3600%)	68,25	SERV. TERCEIRO	5,84	BDI (23,5400 %)	122,59	722,35
COMPOSIÇÃO SINTÉTICA								
* CÓDIGO	DESCRIÇÃO DO INSUMO/SERVIÇO AUXILIAR						UN	QTD
O 00125 /ORSE	Concreto simples fck= 15 MPA (b1/b2), fabricado na obra, sem lançamento e adensamento						m3	1,0000
O 07692 /ORSE	Lançamento de concreto simples fabricado na obra, inclusive adensamento e acabamento em peças da superestrutura						m3	1,0000

* E = Equipamento, M = Material, P = Mão-de-obra, S = Serviço de terceiro, O = Serviço Auxiliar

**HOSPITAL SÃO LUIZ GONZAGA**PRAÇA ORLANDO FERREIRA ALVES, Nº 101
CONVENIÊNCIA ITABAIANINHA-SE CNPJ :**HOSPITAL SÃO LUIZ GONZAGA - RECEPÇÃO****RELAÇÃO DE COMPOSIÇÕES DO EMPREENDIMENTO**

Cod. Empreendimento : 00038

Ref : Setembro/2025-1 Moeda : R\$

CÓDIGO	Concreto simples fck= 15 MPA (b1/b2), fabricado na obra, sem lançamento e adensamento						UNID	
00125/ORSE							m3	
COMPOSIÇÃO ANALÍTICA								
CÓDIGO	MATERIAL	UN	QTD	CUSTO UNIT	CUSTO TOTAL			
02711 /SINAPI	Carrinho de mão, em aço, com capacidade de *45 a 65* l / *100* kg, pneu com câmara	un	0,0012	185,23	0,22			
10599 /ORSE	Protetor solar fps 30 com 120ml	un	0,0108	18,00	0,19			
04718 /SINAPI	Pedra britada n. 2 (19 a 38 mm) posto pedreira/fornecedor, sem frete	m3	0,6270	138,48	86,83			
10596 /ORSE	Protetor auricular	un	0,0270	4,81	0,13			
04729 /ORSE	Marreta 1 kg com cabo	un	0,0006	37,80	0,02			
04728 /ORSE	Talhadeira chata 10"	un	0,0018	18,58	0,03			
02378 /ORSE	Vale transporte	un	0,5646	4,50	2,54			
01651 /ORSE	Óculos branco proteção	pr	0,0048	6,00	0,03			
00941 /ORSE	Fardamento com mangas curta	un	0,0090	193,04	1,74			
00158 /ORSE	Almoço (Participação do empregador)	un	0,6108	14,00	8,55			
01379 /SINAPI	Cimento portland composto cp ii-32	kg	293,0000	0,78	228,54			
10492 /ORSE	Cesta Básica	un	0,0270	205,00	5,54			
04721 /SINAPI	Pedra britada n. 1 (9,5 a 19 mm) posto pedreira/fornecedor, sem frete	m3	0,2090	137,75	28,79			
12892 /SINAPI	Luva raspa de couro, cano curto (punho *7* cm)	par	0,0138	10,87	0,15			
12893 /SINAPI	Bota de segurança com biqueira de aço e colarinho acolchoado	par	0,0048	73,93	0,35			
12894 /SINAPI	Capa para chuva em pvc com forro de poliéster, com capuz (amarela ou azul)	un	0,0012	20,11	0,02			
12895 /SINAPI	Capacete de segurança aba frontal com suspensão de polietileno, sem jugular (classe b)	un	0,0036	13,50	0,05			
10788 /ORSE	Pá quadrada	un	0,0012	36,90	0,04			
00367 /SINAPI	Areia grossa - posto jazida/fornecedor (retirado na jazida, sem transporte)	m3	0,9130	101,30	92,49			
	MÃO-DE-OBRA (111,36%)							
06111 /SINAPI	Servente de obras (horista)	h	6,0000	6,90	87,50			
	SERVIÇOS DE TERCEIROS							
10517 /ORSE	Exames admissionais/demissionais (checkup)	cj	0,0024	300,00	0,72			
10761 /ORSE	Refeição - café da manhã (café com leite e dois pães com manteiga)	un	0,6108	5,00	3,05			
10362 /ORSE	Seguro de vida e acidente em grupo	un	0,0270	12,54	0,34			
RESUMO DA COMPOSIÇÃO		MÃO DE OBRA	41,40	MATERIAL	456,25	CUSTO TOTAL	547,86	PREÇO TOTAL
EQUIPAMENTO	0,00	ENC. (111,3600%)	46,10	SERV. TERCEIRO	4,11	BDI (23,5400 %)	111,98	659,84
COMPOSIÇÃO SINTÉTICA								
* CÓDIGO	DESCRIÇÃO DO INSUMO/SERVIÇO AUXILIAR						UN	QTD
M 00367 /SINAPI	Areia grossa - posto jazida/fornecedor (retirado na jazida, sem transporte)						m3	0,9130
M 01379 /SINAPI	Cimento portland composto cp ii-32						kg	293,0000
M 04718 /SINAPI	Pedra britada n. 2 (19 a 38 mm) posto pedreira/fornecedor, sem frete						m3	0,6270

* E = Equipamento, M = Material, P = Mão-de-obra, S = Serviço de terceiro, O = Serviço Auxiliar

**HOSPITAL SÃO LUIZ GONZAGA**PRAÇA ORLANDO FERREIRA ALVES, Nº 101
CONVENIÊNCIA ITABAIANINHA-SE CNPJ :**HOSPITAL SÃO LUIZ GONZAGA - RECEPÇÃO****RELAÇÃO DE COMPOSIÇÕES DO EMPREENDIMENTO**

Cod. Empreendimento : 00038

Ref : Setembro/2025-1 Moeda : R\$

CÓDIGO	Concreto simples fck= 15 MPA (b1/b2), fabricado na obra, sem lançamento e adensamento	UNID
00125/ORSE		m3
COMPOSIÇÃO SINTÉTICA		
M 04721 /SINAPI	Pedra britada n. 1 (9,5 a 19 mm) posto pedreira/fornecedor, sem frete	m3 0,2090
O 10549 /ORSE	Encargos Complementares - Servente	h 6,0000
P 06111 /SINAPI	Servente de obras (horista)	h 6,0000

CÓDIGO	Concreto simples usinado fck=15mpa, bombeado, lançado e adensado na infraestrutura	UNID			
11480/ORSE		m3			
COMPOSIÇÃO ANALÍTICA					
CÓDIGO	MATERIAL	UN	QTD	CUSTO UNIT	CUSTO TOTAL
12893 /SINAPI	Bota de segurança com biqueira de aço e colarinho acolchoado	par	0,001264	73,93	0,09
02378 /ORSE	Vale transporte	un	0,138346	4,50	0,62
11265 /ORSE	Martelo de borracha com cabo	un	0,000144	18,75	0,00
11247 /ORSE	Serra mármore	un	0,000036	319,90	0,01
11264 /ORSE	Marreta de 1/2 kg com cabo	un	0,000072	13,52	0,00
00941 /ORSE	Fardamento com mangas curta	un	0,00237	193,04	0,46
00634 /ORSE	Concreto usinado bombeavel b0-b1 fck=15mpa	m3	1,0000	455,83	455,83
00158 /ORSE	Almoço (Participação do empregador)	un	0,160844	14,00	2,25
11246 /ORSE	Escala métrica de bambú	Un	0,000252	10,22	0,00
02711 /SINAPI	Carrinho de mão, em aço, com capacidade de *45 a 65* l / *100* kg, pneu com câmara	un	0,000244	185,23	0,05
12892 /SINAPI	Luva raspa de couro, cano curto (punho *7* cm)	par	0,003634	10,87	0,04
44535 /SINAPI	Serviço de bombeamento de concreto com consumo mínimo de 40 m3, (disponibilização de bomba), sem o lançamento de cimento	m3	1,0000	48,83	48,83
12895 /SINAPI	Capacete de segurança aba frontal com suspensão de polietileno, sem jugular (classe b)	un	0,000948	13,50	0,01
12894 /SINAPI	Capa para chuva em pvc com forro de poliéster, com capuz (amarela ou azul)	un	0,000316	20,11	0,01
04174 /ORSE	Desempeneadeira de aço lisa, cabo madeira, ref:143, Atlas ou similar	un	0,00018	12,90	0,00
10596 /ORSE	Protetor auricular	un	0,00711	4,81	0,03
04722 /ORSE	Colher de pedreiro	un	0,000144	18,80	0,00
04728 /ORSE	Talhadeira chata 10"	un	0,000366	18,58	0,01
04729 /ORSE	Marreta 1 kg com cabo	un	0,000122	37,80	0,00
10282 /ORSE	Regua de alumínio c/ 2,00m (para pedreiro)	un	0,000072	44,00	0,00
10492 /ORSE	Cesta Básica	un	0,00711	205,00	1,46
11245 /ORSE	Desempoladeira de madeira 12x22	un	0,000252	11,60	0,00
10599 /ORSE	Protetor solar fps 30 com 120ml	un	0,002844	18,00	0,05
10788 /ORSE	Pá quadrada	un	0,000244	36,90	0,01

* E = Equipamento, M = Material, P = Mão-de-obra, S = Serviço de terceiro, O = Serviço Auxiliar

**HOSPITAL SÃO LUIZ GONZAGA**PRAÇA ORLANDO FERREIRA ALVES, Nº 101
CONVENIÊNCIA ITABAIANINHA-SE CNPJ :**HOSPITAL SÃO LUIZ GONZAGA - RECEPÇÃO****RELAÇÃO DE COMPOSIÇÕES DO EMPREENDIMENTO**

Cod. Empreendimento : 00038

Ref : Setembro/2025-1 Moeda : R\$

CÓDIGO	Concreto simples usinado fck=15mpa, bombeado, lançado e adensado na infraestrutura						UNID	
11480/ORSE							m3	
COMPOSIÇÃO ANALÍTICA								
CÓDIGO	MATERIAL	UN	QTD	CUSTO UNIT	CUSTO TOTAL			
10789 /ORSE	Nível de bolha de madeira	un	0,000072	15,40	0,00			
10790 /ORSE	Prumo de face	un	0,000036	25,95	0,00			
11243 /ORSE	Martelo sem unha	un	0,000036	28,00	0,00			
01651 /ORSE	Óculos branco proteção MÃO-DE-OBRA (111,36%)	pr	0,001264	6,00	0,01			
06111 /SINAPI	Servente de obras (horista)	h	1,2200	6,90	17,79			
04750 /SINAPI	Pedreiro (horista) SERVIÇOS DE TERCEIROS	h	0,3600	9,67	7,36			
10761 /ORSE	Refeição - café da manhã (café com leite e dois pães com manteiga)	un	0,160844	5,00	0,80			
10517 /ORSE	Exames admissionais/demissionais (checkup)	cj	0,000632	300,00	0,19			
10362 /ORSE	Seguro de vida e acidente em grupo	un	0,00711	12,54	0,09			
RESUMO DA COMPOSIÇÃO		MÃO DE OBRA	11,90	MATERIAL	509,77	CUSTO TOTAL	536,00	PREÇO TOTAL
EQUIPAMENTO	0,00	ENC. (111,3600%)	13,25	SERV. TERCEIRO	1,08	BDI (23,5400 %)	109,56	645,56
COMPOSIÇÃO SINTÉTICA								
* CÓDIGO	DESCRIÇÃO DO INSUMO/SERVIÇO AUXILIAR	UN	QTD					
M 00634 /ORSE	Concreto usinado bombeavel b0-b1 fck=15mpa	m3	1,0000					
M 44535 /SINAPI	Servico de bombeamento de concreto com consumo minimo de 40 m3, (disponibilizacao de bomba), sem o lancamento	m3	1,0000					
O 11477 /ORSE	Lançamento de concreto usinado, bombeado, para infraestrutura, incluindo colocação, adensamento e acabamento	m3	1,0000					

CÓDIGO	Concreto simples usinado fck=21mpa, bombeado, lançado e adensado em superestrutura						UNID
00127/ORSE							m3
COMPOSIÇÃO ANALÍTICA							
CÓDIGO	EQUIPAMENTO	UN	QTD	CUSTO UNIT	CUSTO TOTAL		
11248 /ORSE	Furadeira e Parafusadeira eletrica Bosch ou Similar profissional	un	0,000036	246,00	0,01		
11249 /ORSE	Serra circular eletrica portatil	un	0,000036	979,65	0,04		
MATERIAL							
10492 /ORSE	Cesta Básica	un	0,01134	205,00	2,32		
04174 /ORSE	Desempenadeira de aço lisa, cabo madeira, ref:143, Atlas ou similar	un	0,00018	12,90	0,00		
04728 /ORSE	Talhadeira chata 10"	un	0,000486	18,58	0,01		
04729 /ORSE	Marreta 1 kg com cabo	un	0,000162	37,80	0,01		

* E = Equipamento, M = Material, P = Mão-de-obra, S = Serviço de terceiro, O = Serviço Auxiliar

**HOSPITAL SÃO LUIZ GONZAGA**PRAÇA ORLANDO FERREIRA ALVES, Nº 101
CONVENIÊNCIA ITABAIANINHA-SE CNPJ :**HOSPITAL SÃO LUIZ GONZAGA - RECEPÇÃO****RELAÇÃO DE COMPOSIÇÕES DO EMPREENDIMENTO**

Cod. Empreendimento : 00038

Ref : Setembro/2025-1 Moeda : R\$

CÓDIGO	Concreto simples usinado fck=21mpa, bombeado, lançado e adensado em superestrutura	UNID			
00127/ORSE		m3			
COMPOSIÇÃO ANALÍTICA					
CÓDIGO	MATERIAL	UN	QTD	CUSTO UNIT	CUSTO TOTAL
10282 /ORSE	Regua de alumínio c/ 2,00m (para pedreiro)	un	0,000072	44,00	0,00
02378 /ORSE	Vale transporte	un	0,211302	4,50	0,95
10577 /ORSE	Serrote 40cm	un	0,000036	36,00	0,00
10578 /ORSE	Formão grande	un	0,000072	21,30	0,00
10579 /ORSE	Chave de fenda chata 30 cm	un	0,000072	26,89	0,00
10585 /ORSE	Arco de serra	un	0,000036	19,95	0,00
10586 /ORSE	Torquesa	un	0,000036	39,00	0,00
10596 /ORSE	Protetor auricular	un	0,01134	4,81	0,05
10599 /ORSE	Protetor solar fps 30 com 120ml	un	0,004536	18,00	0,08
12892 /SINAPI	Luva raspa de couro, cano curto (punho *7* cm)	par	0,005796	10,87	0,06
44535 /SINAPI	Servico de bombeamento de concreto com consumo minimo de 40 m3, (disponibilizacao de bomba), sem o lan cimento	m3	1,0000	48,83	48,83
34492 /SINAPI	Concreto usinado bombeavel, classe de resistencia c20, com brita 0 e 1, slump = 100 +/- 20 mm, exclui servico de bombeamento (nbr 8953)	m3	1,0000	475,00	475,00
12895 /SINAPI	Capacete de seguranca aba frontal com suspensao de polietileno, sem jugular (classe b)	un	0,001512	13,50	0,02
12894 /SINAPI	Capa para chuva em pvc com forro de poliester, com capuz (amarela ou azul)	un	0,000504	20,11	0,01
12893 /SINAPI	Bota de seguranca com biqueira de aco e colarinho acolchoado	par	0,00198	73,93	0,15
01651 /ORSE	Óculos branco proteção	pr	0,00198	6,00	0,01
02711 /SINAPI	Carrinho de mao, em aco, com capacidade de *45 a 65* l / *100* kg, pneu com camara	un	0,000324	185,23	0,06
11265 /ORSE	Martelo de borracha com cabo	un	0,000144	18,75	0,00
11264 /ORSE	Marreta de 1/2 kg com cabo	un	0,000072	13,52	0,00
00158 /ORSE	Almoço (Participação do empregador)	un	0,256536	14,00	3,59
00941 /ORSE	Fardamento com mangas curta	un	0,00378	193,04	0,73
04722 /ORSE	Colher de pedreiro	un	0,000144	18,80	0,00
11247 /ORSE	Serra mármore	un	0,000036	319,90	0,01
10788 /ORSE	Pá quadrada	un	0,000324	36,90	0,01
10789 /ORSE	Nível de bolha de madeira	un	0,000072	15,40	0,00
10790 /ORSE	Prumo de face	un	0,000036	25,95	0,00
11243 /ORSE	Martelo sem unha	un	0,000036	28,00	0,00
11244 /ORSE	Martelo com unha	un	0,000072	39,10	0,00
11245 /ORSE	Desempoladeira de madeira 12x22	un	0,000252	11,60	0,00
11246 /ORSE	Escala métrica de bambú	Un	0,000252	10,22	0,00
	MÃO-DE-OBRA (111,36%)				
00378 /SINAPI	Armador (horista)	h	0,1800	9,67	3,68

* E = Equipamento, M = Material, P = Mão-de-obra, S = Serviço de terceiro, O = Serviço Auxiliar

**HOSPITAL SÃO LUIZ GONZAGA**PRAÇA ORLANDO FERREIRA ALVES, Nº 101
CONVENIÊNCIA ITABAIANINHA-SE CNPJ :**HOSPITAL SÃO LUIZ GONZAGA - RECEPÇÃO****RELAÇÃO DE COMPOSIÇÕES DO EMPREENDIMENTO**

Cod. Empreendimento : 00038

Ref : Setembro/2025-1 Moeda : R\$

CÓDIGO	Concreto simples usinado fck=21mpa, bombeado, lançado e adensado em superestrutura							UNID
00127/ORSE								m3
COMPOSIÇÃO ANALÍTICA								
CÓDIGO	MÃO-DE-OBRA (111,36%)	UN	QTD	CUSTO UNIT	CUSTO TOTAL			
01213 /SINAPI	Carpinteiro de formas para concreto (horista)	h	0,3600	9,67	7,36			
04750 /SINAPI	Pedreiro (horista)	h	0,3600	9,67	7,36			
06111 /SINAPI	Servente de obras (horista)	h	1,6200	6,90	23,63			
SERVIÇOS DE TERCEIROS								
10362 /ORSE	Seguro de vida e acidente em grupo	un	0,01134	12,54	0,14			
10761 /ORSE	Refeição - café da manhã (café com leite e dois pães com manteiga)	un	0,256536	5,00	1,28			
10517 /ORSE	Exames admissionais/demissionais (checkup)	cj	0,001008	300,00	0,30			
RESUMO DA COMPOSIÇÃO		MÃO DE OBRA	19,88	MATERIAL	531,90	CUSTO TOTAL	575,70	PREÇO TOTAL
EQUIPAMENTO	0,05	ENC. (111,3600%)	22,15	SERV. TERCEIRO	1,72	BDI (23,5400 %)	117,67	693,37
COMPOSIÇÃO SINTÉTICA								
* CÓDIGO	DESCRIÇÃO DO INSUMO/SERVIÇO AUXILIAR	UN	QTD					
M 34492 /SINAPI	Concreto usinado bombeavel, classe de resistencia c20, com brita 0 e 1, slump = 100 +/- 20 mm, exclui servico de bombea	m3	1,0000					
M 44535 /SINAPI	Servico de bombeamento de concreto com consumo minimo de 40 m3, (disponibilizacao de bomba), sem o lancamento	m3	1,0000					
O 00128 /ORSE	Lançamento de concreto usinado, bombeado, em peças armadas da superestrutura, inclusive colocação, adensamento e acabar	m3	1,0000					

CÓDIGO	Concreto simples usinado fck=30mpa, bombeado, lançado e adensado em superestrutura							UNID
03346/ORSE								m3
COMPOSIÇÃO ANALÍTICA								
CÓDIGO	EQUIPAMENTO	UN	QTD	CUSTO UNIT	CUSTO TOTAL			
11249 /ORSE	Serra circular eletrica portatil	un	0,000036	979,65	0,04			
11248 /ORSE	Furadeira e Parafusadeira eletrica Bosch ou Similar profissional	un	0,000036	246,00	0,01			
MATERIAL								
00941 /ORSE	Fardamento com mangas curta	un	0,00378	193,04	0,73			
10282 /ORSE	Regua de alumínio c/ 2,00m (para pedreiro)	un	0,000072	44,00	0,00			
01651 /ORSE	Óculos branco proteção	pr	0,00198	6,00	0,01			
02378 /ORSE	Vale transporte	un	0,211302	4,50	0,95			
04722 /ORSE	Colher de pedreiro	un	0,000144	18,80	0,00			
04728 /ORSE	Talhadeira chata 10"	un	0,000486	18,58	0,01			
04729 /ORSE	Marreta 1 kg com cabo	un	0,000162	37,80	0,01			
10492 /ORSE	Cesta Básica	un	0,01134	205,00	2,32			

* E = Equipamento, M = Material, P = Mão-de-obra, S = Serviço de terceiro, O = Serviço Auxiliar

**HOSPITAL SÃO LUIZ GONZAGA**PRAÇA ORLANDO FERREIRA ALVES, Nº 101
CONVENIÊNCIA ITABAIANINHA-SE CNPJ :**HOSPITAL SÃO LUIZ GONZAGA - RECEPÇÃO****RELAÇÃO DE COMPOSIÇÕES DO EMPREENDIMENTO**

Cod. Empreendimento : 00038

Ref : Setembro/2025-1 Moeda : R\$

CÓDIGO	Concreto simples usinado fck=30mpa, bombeado, lançado e adensado em superestrutura	UNID			
03346/ORSE		m3			
COMPOSIÇÃO ANALÍTICA					
CÓDIGO	MATERIAL	UN	QTD	CUSTO UNIT	CUSTO TOTAL
00158 /ORSE	Almoço (Participação do empregador)	un	0,256536	14,00	3,59
02711 /SINAPI	Carrinho de mão, em aço, com capacidade de *45 a 65* l / *100* kg, pneu com câmara	un	0,000324	185,23	0,06
12892 /SINAPI	Luva raspa de couro, cano curto (punho *7* cm)	par	0,005796	10,87	0,06
12893 /SINAPI	Bota de segurança com biqueira de aço e colarinho acolchoado	par	0,00198	73,93	0,15
12894 /SINAPI	Capa para chuva em pvc com forro de poliéster, com capuz (amarela ou azul)	un	0,000504	20,11	0,01
12895 /SINAPI	Capacete de segurança aba frontal com suspensão de polietileno, sem jugular (classe b)	un	0,001512	13,50	0,02
34494 /SINAPI	Concreto usinado bombeável, classe de resistência c30, com brita 0 e 1, slump = 100 +/- 20 mm, excluído serviço de bombeamento (nº 8953)	m3	1,0000	504,67	504,67
04174 /ORSE	Desempenadeira de aço lisa, cabo madeira, ref:143, Atlas ou similar	un	0,00018	12,90	0,00
44535 /SINAPI	Serviço de bombeamento de concreto com consumo mínimo de 40 m3, (disponibilização de bomba), sem o lançamento de cimento	m3	1,0000	48,83	48,83
10585 /ORSE	Arco de serra	un	0,000036	19,95	0,00
11265 /ORSE	Martelo de borracha com cabo	un	0,000144	18,75	0,00
10789 /ORSE	Nível de bolha de madeira	un	0,000072	15,40	0,00
10790 /ORSE	Prumo de face	un	0,000036	25,95	0,00
11243 /ORSE	Martelo sem unha	un	0,000036	28,00	0,00
11244 /ORSE	Martelo com unha	un	0,000072	39,10	0,00
11245 /ORSE	Desempoladeira de madeira 12x22	un	0,000252	11,60	0,00
11246 /ORSE	Escala métrica de bambú	Un	0,000252	10,22	0,00
11247 /ORSE	Serra mármore	un	0,000036	319,90	0,01
11264 /ORSE	Marreta de 1/2 kg com cabo	un	0,000072	13,52	0,00
10788 /ORSE	Pá quadrada	un	0,000324	36,90	0,01
10577 /ORSE	Serrote 40cm	un	0,000036	36,00	0,00
10579 /ORSE	Chave de fenda chata 30 cm	un	0,000072	26,89	0,00
10586 /ORSE	Torquesa	un	0,000036	39,00	0,00
10596 /ORSE	Protetor auricular	un	0,01134	4,81	0,05
10578 /ORSE	Formão grande	un	0,000072	21,30	0,00
10599 /ORSE	Protetor solar fps 30 com 120ml	un	0,004536	18,00	0,08
	MÃO-DE-OBRA (111,36%)				
04750 /SINAPI	Pedreiro (horista)	h	0,3600	9,67	7,36
01213 /SINAPI	Carpinteiro de formas para concreto (horista)	h	0,3600	9,67	7,36
00378 /SINAPI	Armador (horista)	h	0,1800	9,67	3,68
06111 /SINAPI	Servente de obras (horista)	h	1,6200	6,90	23,63
	SERVIÇOS DE TERCEIROS				

* E = Equipamento, M = Material, P = Mão-de-obra, S = Serviço de terceiro, O = Serviço Auxiliar

**HOSPITAL SÃO LUIZ GONZAGA**PRAÇA ORLANDO FERREIRA ALVES, Nº 101
CONVENIÊNCIA ITABAIANINHA-SE CNPJ :**HOSPITAL SÃO LUIZ GONZAGA - RECEPÇÃO****RELAÇÃO DE COMPOSIÇÕES DO EMPREENDIMENTO**

Cod. Empreendimento : 00038

Ref : Setembro/2025-1 Moeda : R\$

CÓDIGO	Concreto simples usinado fck=30mpa, bombeado, lançado e adensado em superestrutura						UNID	
03346/ORSE							m3	
COMPOSIÇÃO ANALÍTICA								
CÓDIGO	SERVIÇOS DE TERCEIROS	UN	QTD	CUSTO UNIT	CUSTO TOTAL			
10517 /ORSE	Exames admissionais/demissionais (checkup)	cj	0,001008	300,00	0,30			
10362 /ORSE	Seguro de vida e acidente em grupo	un	0,01134	12,54	0,14			
10761 /ORSE	Refeição - café da manhã (café com leite e dois pães com manteiga)	un	0,256536	5,00	1,28			
RESUMO DA COMPOSIÇÃO	MÃO DE OBRA	19,88	MATERIAL	561,57	CUSTO TOTAL	605,37	PREÇO TOTAL	
EQUIPAMENTO	0,05	ENC. (111,3600%)	22,15	SERV. TERCEIRO	1,72	BDI (23,5400 %)	123,74	729,11
COMPOSIÇÃO SINTÉTICA								
* CÓDIGO	DESCRIÇÃO DO INSUMO/SERVIÇO AUXILIAR	UN	QTD					
M 34494 /SINAPI	Concreto usinado bombeavel, classe de resistencia c30, com brita 0 e 1, slump = 100 +/- 20 mm, exclui servico de bombea	m3	1,0000					
M 44535 /SINAPI	Servico de bombeamento de concreto com consumo minimo de 40 m3, (disponibilizacao de bomba), sem o lancamento	m3	1,0000					
O 00128 /ORSE	Lançamento de concreto usinado, bombeado, em peças armadas da superestrutura, inclusive colocação, adensamento e acabar	m3	1,0000					

CÓDIGO	Curso de capacitação para auxiliar de encanador ou bombeiro hidráulico (encargos complementares) - horista						UNID	
95317/SINAPI							h	
COMPOSIÇÃO ANALÍTICA								
CÓDIGO	MÃO-DE-OBRA (111,36%)	UN	QTD	CUSTO UNIT	CUSTO TOTAL			
00246 /SINAPI	Auxiliar de encanador ou bombeiro hidraulico (horista)	h	0,01798	7,05	0,27			
RESUMO DA COMPOSIÇÃO	MÃO DE OBRA	0,00	MATERIAL	0,00	CUSTO TOTAL	0,26	PREÇO TOTAL	
EQUIPAMENTO	0,00	ENC. (111,3600%)	0,00	SERV. TERCEIRO	0,00	BDI (23,5400 %)	0,05	0,31
COMPOSIÇÃO SINTÉTICA								
* CÓDIGO	DESCRIÇÃO DO INSUMO/SERVIÇO AUXILIAR	UN	QTD					
P 00246 /SINAPI	Auxiliar de encanador ou bombeiro hidraulico (horista)	h	0,01798					

CÓDIGO	Curso de capacitação para azulejista ou ladrilheiro (encargos complementares) - horista						UNID
95324/SINAPI							h
COMPOSIÇÃO ANALÍTICA							
CÓDIGO	MÃO-DE-OBRA (111,36%)	UN	QTD	CUSTO UNIT	CUSTO TOTAL		
04760 /SINAPI	Azulejista ou ladrilheiro (horista)	h	0,01476	9,67	0,30		
RESUMO DA COMPOSIÇÃO	MÃO DE OBRA	0,00	MATERIAL	0,00	CUSTO TOTAL	0,30	PREÇO TOTAL
EQUIPAMENTO	0,00	ENC. (111,3600%)	0,00	SERV. TERCEIRO	0,00	BDI (23,5400 %)	0,36

* E = Equipamento, M = Material, P = Mão-de-obra, S = Serviço de terceiro, O = Serviço Auxiliar

**HOSPITAL SÃO LUIZ GONZAGA**PRAÇA ORLANDO FERREIRA ALVES, Nº 101
CONVENIÊNCIA ITABAIANINHA-SE CNPJ :**HOSPITAL SÃO LUIZ GONZAGA - RECEPÇÃO****RELAÇÃO DE COMPOSIÇÕES DO EMPREENDIMENTO**

Cod. Empreendimento : 00038

Ref : Setembro/2025-1 Moeda : R\$

CÓDIGO	Curso de capacitação para azulejista ou ladrilheiro (encargos complementares) - horista							UNID	
							0,06		
COMPOSIÇÃO SINTÉTICA									
* CÓDIGO	DESCRIÇÃO DO INSUMO/SERVIÇO AUXILIAR							UN	QTD
P 04760 /SINAPI	Azulejista ou ladrilheiro (horista)							h	0,01476

CÓDIGO	Curso de capacitação para carpinteiro de esquadria (encargos complementares) - horista							UNID	
95329/SINAPI								h	
COMPOSIÇÃO ANALÍTICA									
CÓDIGO	MÃO-DE-OBRA (111,36%)					UN	QTD	CUSTO UNIT	CUSTO TOTAL
01214 /SINAPI	Carpinteiro de esquadrias (horista)					h	0,01476	9,21	0,29
RESUMO DA COMPOSIÇÃO		MÃO DE OBRA	0,00	MATERIAL	0,00	CUSTO TOTAL	0,28	PREÇO TOTAL	
EQUIPAMENTO	0,00	ENC. (111,3600%)	0,00	SERV. TERCEIRO	0,00	BDI (23,5400 %)	0,06	0,34	
COMPOSIÇÃO SINTÉTICA									
* CÓDIGO	DESCRIÇÃO DO INSUMO/SERVIÇO AUXILIAR							UN	QTD
P 01214 /SINAPI	Carpinteiro de esquadrias (horista)							h	0,01476

CÓDIGO	Curso de capacitação para encanador ou bombeiro hidráulico (encargos complementares) - horista							UNID	
95335/SINAPI								h	
COMPOSIÇÃO ANALÍTICA									
CÓDIGO	MÃO-DE-OBRA (111,36%)					UN	QTD	CUSTO UNIT	CUSTO TOTAL
02696 /SINAPI	Encanador ou bombeiro hidraulico (horista)					h	0,01798	9,67	0,37
RESUMO DA COMPOSIÇÃO		MÃO DE OBRA	0,00	MATERIAL	0,00	CUSTO TOTAL	0,36	PREÇO TOTAL	
EQUIPAMENTO	0,00	ENC. (111,3600%)	0,00	SERV. TERCEIRO	0,00	BDI (23,5400 %)	0,07	0,43	
COMPOSIÇÃO SINTÉTICA									
* CÓDIGO	DESCRIÇÃO DO INSUMO/SERVIÇO AUXILIAR							UN	QTD
P 02696 /SINAPI	Encanador ou bombeiro hidraulico (horista)							h	0,01798

* E = Equipamento, M = Material, P = Mão-de-obra, S = Serviço de terceiro, O = Serviço Auxiliar

**HOSPITAL SÃO LUIZ GONZAGA**PRAÇA ORLANDO FERREIRA ALVES, Nº 101
CONVENIÊNCIA ITABAIANINHA-SE CNPJ :**HOSPITAL SÃO LUIZ GONZAGA - RECEPÇÃO****RELAÇÃO DE COMPOSIÇÕES DO EMPREENDIMENTO**

Cod. Empreendimento : 00038

Ref : Setembro/2025-1 Moeda : R\$

CÓDIGO	Curso de capacitação para jardineiro (encargos complementares) - horista						UNID			
95390/SINAPI							h			
COMPOSIÇÃO ANALÍTICA										
CÓDIGO	MÃO-DE-OBRA (111,36%)					UN	QTD	CUSTO UNIT	CUSTO TOTAL	
44503 / SINAPI	Jardineiro (horista)					h	0,00509	7,84	0,08	
RESUMO DA COMPOSIÇÃO		MÃO DE OBRA	0,00	MATERIAL	0,00	CUSTO TOTAL	0,08	PREÇO TOTAL		
EQUIPAMENTO	0,00	ENC. (111,3600%)	0,00	SERV. TERCEIRO	0,00	BDI (23,5400 %)	0,02	0,10		
COMPOSIÇÃO SINTÉTICA										
* CÓDIGO	DESCRIÇÃO DO INSUMO/SERVIÇO AUXILIAR						UN	QTD		
P 44503 / SINAPI	Jardineiro (horista)						h	0,00509		

CÓDIGO	Curso de capacitação para montador de estrutura metálica (encargos complementares) - horista						UNID			
95344/SINAPI							h			
COMPOSIÇÃO ANALÍTICA										
CÓDIGO	MÃO-DE-OBRA (111,36%)					UN	QTD	CUSTO UNIT	CUSTO TOTAL	
44497 / SINAPI	Montador de estruturas metalicas horista					h	0,01154	8,96	0,22	
RESUMO DA COMPOSIÇÃO		MÃO DE OBRA	0,00	MATERIAL	0,00	CUSTO TOTAL	0,21	PREÇO TOTAL		
EQUIPAMENTO	0,00	ENC. (111,3600%)	0,00	SERV. TERCEIRO	0,00	BDI (23,5400 %)	0,04	0,25		
COMPOSIÇÃO SINTÉTICA										
* CÓDIGO	DESCRIÇÃO DO INSUMO/SERVIÇO AUXILIAR						UN	QTD		
P 44497 / SINAPI	Montador de estruturas metalicas horista						h	0,01154		

CÓDIGO	Curso de capacitação para pedreiro (encargos complementares) - horista						UNID			
95371/SINAPI							h			
COMPOSIÇÃO ANALÍTICA										
CÓDIGO	MÃO-DE-OBRA (111,36%)					UN	QTD	CUSTO UNIT	CUSTO TOTAL	
04750 / SINAPI	Pedreiro (horista)					h	0,0212	9,67	0,43	
RESUMO DA COMPOSIÇÃO		MÃO DE OBRA	0,00	MATERIAL	0,00	CUSTO TOTAL	0,43	PREÇO TOTAL		
EQUIPAMENTO	0,00	ENC. (111,3600%)	0,00	SERV. TERCEIRO	0,00	BDI (23,5400 %)	0,09	0,52		
COMPOSIÇÃO SINTÉTICA										
* CÓDIGO	DESCRIÇÃO DO INSUMO/SERVIÇO AUXILIAR						UN	QTD		
P 04750 / SINAPI	Pedreiro (horista)						h	0,0212		

* E = Equipamento, M = Material, P = Mão-de-obra, S = Serviço de terceiro, O = Serviço Auxiliar

**HOSPITAL SÃO LUIZ GONZAGA**PRAÇA ORLANDO FERREIRA ALVES, Nº 101
CONVENIÊNCIA ITABAIANINHA-SE CNPJ :

HOSPITAL SÃO LUIZ GONZAGA - RECEPÇÃO

RELAÇÃO DE COMPOSIÇÕES DO EMPREENDIMENTO

Cod. Empreendimento : 00038

Ref : Setembro/2025-1 Moeda : R\$

CÓDIGO	Curso de capacitação para pedreiro (encargos complementares) - horista	UNID
95371/SINAPI		h
COMPOSIÇÃO SINTÉTICA		

CÓDIGO	Curso de capacitação para pintor (encargos complementares) - horista	UNID
95372/SINAPI		h

COMPOSIÇÃO ANALÍTICA									
CÓDIGO	MÃO-DE-OBRA (111,36%)					UN	QTD	CUSTO UNIT	CUSTO TOTAL
04783 /SINAPI	Pintor (horista)					h	0,01476	9,67	0,30
RESUMO DA COMPOSIÇÃO		MÃO DE OBRA	0,00	MATERIAL	0,00	CUSTO TOTAL	0,30	PREÇO TOTAL	
EQUIPAMENTO	0,00	ENC. (111,3600%)	0,00	SERV. TERCEIRO	0,00	BDI (23,5400 %)	0,06	0,36	
COMPOSIÇÃO SINTÉTICA									
* CÓDIGO	DESCRIÇÃO DO INSUMO/SERVIÇO AUXILIAR							UN	QTD
P 04783 /SINAPI	Pintor (horista)							h	0,01476

CÓDIGO	Curso de capacitação para servente (encargos complementares) - horista	UNID
95378/SINAPI		h

COMPOSIÇÃO ANALÍTICA									
CÓDIGO	MÃO-DE-OBRA (111,36%)					UN	QTD	CUSTO UNIT	CUSTO TOTAL
06111 /SINAPI	Servente de obras (horista)					h	0,0212	6,90	0,31
RESUMO DA COMPOSIÇÃO		MÃO DE OBRA	0,00	MATERIAL	0,00	CUSTO TOTAL	0,30	PREÇO TOTAL	
EQUIPAMENTO	0,00	ENC. (111,3600%)	0,00	SERV. TERCEIRO	0,00	BDI (23,5400 %)	0,06	0,36	
COMPOSIÇÃO SINTÉTICA									
* CÓDIGO	DESCRIÇÃO DO INSUMO/SERVIÇO AUXILIAR							UN	QTD
P 06111 /SINAPI	Servente de obras (horista)							h	0,0212

CÓDIGO	Emassamento de superfície, com aplicação de 02 demãos de massa acrílica, lixamento e retoques - Rev 01	UNID
08624/ORSE		m2

COMPOSIÇÃO ANALÍTICA									
CÓDIGO	MATERIAL					UN	QTD	CUSTO UNIT	CUSTO TOTAL
00158 /ORSE	Almoço (Participação do empregador)					un	0,06108	14,00	0,86
04728 /ORSE	Talhadeira chata 10"					un	0,000075	18,58	0,00

* E = Equipamento, M = Material, P = Mão-de-obra, S = Serviço de terceiro, O = Serviço Auxiliar

**HOSPITAL SÃO LUIZ GONZAGA**PRAÇA ORLANDO FERREIRA ALVES, Nº 101
CONVENIÊNCIA ITABAIANINHA-SE CNPJ :**HOSPITAL SÃO LUIZ GONZAGA - RECEPÇÃO****RELAÇÃO DE COMPOSIÇÕES DO EMPREENDIMENTO**

Cod. Empreendimento : 00038

Ref : Setembro/2025-1 Moeda : R\$

CÓDIGO	Emassamento de superfície, com aplicação de 02 demãos de massa acrílica, lixamento e retoques - Rev 01						UNID	
08624/ORSE							m2	
COMPOSIÇÃO ANALÍTICA								
CÓDIGO	MATERIAL	UN	QTD	CUSTO UNIT	CUSTO TOTAL			
04725 /ORSE	Espátula	un	0,00014	16,82	0,00			
04174 /ORSE	Desempenadeira de aço lisa, cabo madeira, ref:143, Atlas ou similar	un	0,000175	12,90	0,00			
02378 /ORSE	Vale transporte	un	0,046415	4,50	0,21			
00941 /ORSE	Fardamento com mangas curta	un	0,0009	193,04	0,17			
04729 /ORSE	Marreta 1 kg com cabo	un	0,000025	37,80	0,00			
43651 /SINAPI	Massa acrílica para superfícies internas e externas	kg	1,5500	5,18	8,03			
12895 /SINAPI	Capacete de segurança aba frontal com suspensão de polietileno, sem jugular (classe b)	un	0,00036	13,50	0,00			
12893 /SINAPI	Bota de segurança com biqueira de aço e colarinho acolchoado	par	0,00048	73,93	0,04			
12894 /SINAPI	Capa para chuva em pvc com forro de poliéster, com capuz (amarela ou azul)	un	0,00012	20,11	0,00			
12892 /SINAPI	Luva raspa de couro, cano curto (punho *7* cm)	par	0,00138	10,87	0,02			
01651 /ORSE	Óculos branco proteção	pr	0,00048	6,00	0,00			
11250 /ORSE	Rolo lã de carneiro 20cm	un	0,000805	17,50	0,01			
10492 /ORSE	Cesta Básica	un	0,0027	205,00	0,55			
03767 /SINAPI	Lixa em folha para parede ou madeira, numero 120, cor vermelha	un	0,5000	0,97	0,49			
10583 /ORSE	Trincha 3"	un	0,001575	11,98	0,02			
10788 /ORSE	Pá quadrada	un	0,00005	36,90	0,00			
10596 /ORSE	Protetor auricular	un	0,0027	4,81	0,01			
10599 /ORSE	Protetor solar fps 30 com 120ml	un	0,00108	18,00	0,02			
02711 /SINAPI	Carrinho de mão, em aço, com capacidade de *45 a 65* 1 / *100* kg, pneu com câmara	un	0,00005	185,23	0,01			
11252 /ORSE	Escada de alumínio de abrir com 7 degraus	un	0,000035	269,00	0,01			
11251 /ORSE	Pincel de seda 2"	un	0,001575	27,26	0,04			
	MÃO-DE-OBRA (111,36%)							
04783 /SINAPI	Pintor (horista)	h	0,3500	9,67	7,15			
06111 /SINAPI	Servente de obras (horista)	h	0,2500	6,90	3,65			
	SERVIÇOS DE TERCEIROS							
10761 /ORSE	Refeição - café da manhã (café com leite e dois pães com manteiga)	un	0,06108	5,00	0,31			
10362 /ORSE	Seguro de vida e acidente em grupo	un	0,0027	12,54	0,03			
10517 /ORSE	Exames admissionais/demissionais (checkup)	cj	0,00024	300,00	0,07			
RESUMO DA COMPOSIÇÃO		MÃO DE OBRA	5,11	MATERIAL	10,47	CUSTO TOTAL	21,68	PREÇO TOTAL
EQUIPAMENTO	0,00	ENC. (111,3600%)	5,69	SERV. TERCEIRO	0,41	BDI (23,5400 %)	4,43	26,11
COMPOSIÇÃO SINTÉTICA								
*	CÓDIGO	DESCRIÇÃO DO INSUMO/SERVIÇO AUXILIAR					UN	QTD

* E = Equipamento, M = Material, P = Mão-de-obra, S = Serviço de terceiro, O = Serviço Auxiliar

**HOSPITAL SÃO LUIZ GONZAGA**PRAÇA ORLANDO FERREIRA ALVES, Nº 101
CONVENIÊNCIA ITABAIANINHA-SE CNPJ :**HOSPITAL SÃO LUIZ GONZAGA - RECEPÇÃO****RELAÇÃO DE COMPOSIÇÕES DO EMPREENDIMENTO**

Cod. Empreendimento : 00038

Ref : Setembro/2025-1 Moeda : R\$

CÓDIGO	Emassamento de superfície, com aplicação de 02 demãos de massa acrílica, lixamento e retoques - Rev 01	UNID
08624/ORSE		m2
COMPOSIÇÃO SINTÉTICA		
M 03767 /SINAPI	Lixa em folha para parede ou madeira, numero 120, cor vermelha	un 0,5000
M 43651 /SINAPI	Massa acrílica para superfícies internas e externas	kg 1,5500
O 10549 /ORSE	Encargos Complementares - Servente	h 0,2500
O 10553 /ORSE	Encargos Complementares - Pintor	h 0,3500
P 04783 /SINAPI	Pintor (horista)	h 0,3500
P 06111 /SINAPI	Servente de obras (horista)	h 0,2500

CÓDIGO	Emassamento de superfície, com aplicação de 02 demãos de massa corrida - R1	UNID			
08623/ORSE		m2			
COMPOSIÇÃO ANALÍTICA					
CÓDIGO	MATERIAL	UN	QTD	CUSTO UNIT	CUSTO TOTAL
04174 /ORSE	Desempenadeira de aço lisa, cabo madeira, ref:143, Atlas ou similar	un	0,00025	12,90	0,00
04728 /ORSE	Talhadeira chata 10"	un	0,000075	18,58	0,00
01605 /ORSE	Massa corrida a base pva (coralar ou similar)	l	0,7000	2,81	1,97
01651 /ORSE	Óculos branco proteção	pr	0,0006	6,00	0,00
02378 /ORSE	Vale transporte	un	0,056225	4,50	0,25
10492 /ORSE	Cesta Básica	un	0,003375	205,00	0,69
04725 /ORSE	Espátula	un	0,0002	16,82	0,00
10596 /ORSE	Protetor auricular	un	0,003375	4,81	0,02
04729 /ORSE	Marreta 1 kg com cabo	un	0,000025	37,80	0,00
00158 /ORSE	Almoço (Participação do empregador)	un	0,07635	14,00	1,07
10583 /ORSE	Trincha 3"	un	0,00225	11,98	0,03
00941 /ORSE	Fardamento com mangas curta	un	0,001125	193,04	0,22
11251 /ORSE	Pincel de seda 2"	un	0,00225	27,26	0,06
12895 /SINAPI	Capacete de segurança aba frontal com suspensão de polietileno, sem jugular (classe b)	un	0,00045	13,50	0,01
12894 /SINAPI	Capa para chuva em pvc com forro de poliéster, com capuz (amarela ou azul)	un	0,00015	20,11	0,00
12893 /SINAPI	Bota de segurança com biqueira de aço e colarinho acolchoado	par	0,0006	73,93	0,04
12892 /SINAPI	Luva raspa de couro, cano curto (punho *7* cm)	par	0,001725	10,87	0,02
03767 /SINAPI	Lixa em folha para parede ou madeira, numero 120, cor vermelha	un	0,4000	0,97	0,39
02711 /SINAPI	Carrinho de mão, em aço, com capacidade de *45 a 65* l / *100* kg, pneu com câmara	un	0,00005	185,23	0,01
11252 /ORSE	Escada de alumínio de abrir com 7 degraus	un	0,00005	269,00	0,01
10599 /ORSE	Protetor solar fps 30 com 120ml	un	0,00135	18,00	0,02

* E = Equipamento, M = Material, P = Mão-de-obra, S = Serviço de terceiro, O = Serviço Auxiliar

**HOSPITAL SÃO LUIZ GONZAGA**PRAÇA ORLANDO FERREIRA ALVES, Nº 101
CONVENIÊNCIA ITABAIANINHA-SE CNPJ :**HOSPITAL SÃO LUIZ GONZAGA - RECEPÇÃO****RELAÇÃO DE COMPOSIÇÕES DO EMPREENDIMENTO**

Cod. Empreendimento : 00038

Ref : Setembro/2025-1 Moeda : R\$

CÓDIGO	Emassamento de superfície, com aplicação de 02 demãos de massa corrida - R1						UNID	
08623/ORSE							m2	
COMPOSIÇÃO ANALÍTICA								
CÓDIGO	MATERIAL	UN	QTD	CUSTO UNIT	CUSTO TOTAL			
11250 /ORSE	Rolo lã de carneiro 20cm	un	0,00115	17,50	0,02			
10788 /ORSE	Pá quadrada	un	0,00005	36,90	0,00			
	MÃO-DE-OBRA (111,36%)							
06111 /SINAPI	Servente de obras (horista)	h	0,2500	6,90	3,65			
04783 /SINAPI	Pintor (horista)	h	0,5000	9,67	10,22			
	SERVIÇOS DE TERCEIROS							
10761 /ORSE	Refeição - café da manhã (café com leite e dois pães com manteiga)	un	0,07635	5,00	0,38			
10362 /ORSE	Seguro de vida e acidente em grupo	un	0,003375	12,54	0,04			
10517 /ORSE	Exames admissionais/demissionais (checkup)	cj	0,0003	300,00	0,09			
RESUMO DA COMPOSIÇÃO		MÃO DE OBRA	6,56	MATERIAL	4,83	CUSTO TOTAL	19,21	PREÇO TOTAL
EQUIPAMENTO	0,00	ENC. (111,3600%)	7,31	SERV. TERCEIRO	0,51	BDI (23,5400 %)	3,93	23,14
COMPOSIÇÃO SINTÉTICA								
* CÓDIGO	DESCRIÇÃO DO INSUMO/SERVIÇO AUXILIAR	UN	QTD					
M 01605 /ORSE	Massa corrida a base pva (coralar ou similar)	l	0,7000					
M 03767 /SINAPI	Lixa em folha para parede ou madeira, numero 120, cor vermelha	un	0,4000					
O 10549 /ORSE	Encargos Complementares - Servente	h	0,2500					
O 10553 /ORSE	Encargos Complementares - Pintor	h	0,5000					
P 04783 /SINAPI	Pintor (horista)	h	0,5000					
P 06111 /SINAPI	Servente de obras (horista)	h	0,2500					

CÓDIGO	Encanador ou bombeiro hidráulico com encargos complementares						UNID
88267/SINAPI							h
COMPOSIÇÃO ANALÍTICA							
CÓDIGO	MATERIAL	UN	QTD	CUSTO UNIT	CUSTO TOTAL		
43485 /SINAPI	Epi - familia encanador - horista (encargos complementares - coletado caixa)	h	1,0000	1,13	1,13		
37373 /SINAPI	Seguro - horista (coletado caixa - encargos complementares)	h	1,0000	0,08	0,08		
37372 /SINAPI	Exames - horista (coletado caixa - encargos complementares)	h	1,0000	1,43	1,43		
37370 /SINAPI	Alimentacao - horista (coletado caixa - encargos complementares)	h	1,0000	2,46	2,46		
43461 /SINAPI	Ferramentas - familia encanador - horista (encargos complementares - coletado caixa)	h	1,0000	0,31	0,31		
37371 /SINAPI	Transporte - horista (coletado caixa - encargos complementares)	h	1,0000	0,85	0,85		

* E = Equipamento, M = Material, P = Mão-de-obra, S = Serviço de terceiro, O = Serviço Auxiliar

**HOSPITAL SÃO LUIZ GONZAGA**PRAÇA ORLANDO FERREIRA ALVES, Nº 101
CONVENIÊNCIA ITABAIANINHA-SE CNPJ :**HOSPITAL SÃO LUIZ GONZAGA - RECEPÇÃO****RELAÇÃO DE COMPOSIÇÕES DO EMPREENDIMENTO**

Cod. Empreendimento : 00038

Ref : Setembro/2025-1 Moeda : R\$

CÓDIGO	Encanador ou bombeiro hidráulico com encargos complementares						UNID	
88267/SINAPI							h	
COMPOSIÇÃO ANALÍTICA								
CÓDIGO	MÃO-DE-OBRA (111,36%)	UN	QTD	CUSTO UNIT	CUSTO TOTAL			
02696 /SINAPI	Encanador ou bombeiro hidraulico (horista)	h	1,01798	9,67	20,81			
RESUMO DA COMPOSIÇÃO		MÃO DE OBRA	0,00	MATERIAL	0,00	CUSTO TOTAL	27,05	PREÇO TOTAL
EQUIPAMENTO	0,00	ENC. (111,3600%)	0,00	SERV. TERCEIRO	0,00	BDI (23,5400 %)	5,53	32,58
COMPOSIÇÃO SINTÉTICA								
* CÓDIGO	DESCRIÇÃO DO INSUMO/SERVIÇO AUXILIAR	UN	QTD					
M 37370 /SINAPI	Alimentacao - horista (coletado caixa - encargos complementares)	h	1,0000					
M 37371 /SINAPI	Transporte - horista (coletado caixa - encargos complementares)	h	1,0000					
M 37372 /SINAPI	Exames - horista (coletado caixa - encargos complementares)	h	1,0000					
M 37373 /SINAPI	Seguro - horista (coletado caixa - encargos complementares)	h	1,0000					
M 43461 /SINAPI	Ferramentas - familia encanador - horista (encargos complementares - coletado caixa)	h	1,0000					
M 43485 /SINAPI	Epi - familia encanador - horista (encargos complementares - coletado caixa)	h	1,0000					
O 95335 /SINAPI	Curso de capacitação para encanador ou bombeiro hidráulico (encargos complementares) - horista	h	1,0000					
P 02696 /SINAPI	Encanador ou bombeiro hidraulico (horista)	h	1,0000					

CÓDIGO	Encargos Complementares - Armador						UNID
10555/ORSE							h
COMPOSIÇÃO ANALÍTICA							
CÓDIGO	MATERIAL	UN	QTD	CUSTO UNIT	CUSTO TOTAL		
00941 /ORSE	Fardamento com mangas curta	un	0,0015	193,04	0,29		
01651 /ORSE	Óculos branco proteção	pr	0,0008	6,00	0,00		
02378 /ORSE	Vale transporte	un	0,0654	4,50	0,29		
10492 /ORSE	Cesta Básica	un	0,0045	205,00	0,92		
10585 /ORSE	Arco de serra	un	0,0002	19,95	0,00		
12895 /SINAPI	Capacete de seguranca aba frontal com suspensao de polietileno, sem jugular (classe b)	un	0,0006	13,50	0,01		
10586 /ORSE	Torquesa	un	0,0002	39,00	0,01		
10596 /ORSE	Protetor auricular	un	0,0045	4,81	0,02		
10599 /ORSE	Protetor solar fps 30 com 120ml	un	0,0018	18,00	0,03		
12892 /SINAPI	Luva raspa de couro, cano curto (punho *7* cm)	par	0,0023	10,87	0,03		
12893 /SINAPI	Bota de seguranca com biqueira de aço e colarinho acolchoado	par	0,0008	73,93	0,06		
12894 /SINAPI	Capa para chuva em pvc com forro de poliester, com capuz (amarela ou azul)	un	0,0002	20,11	0,00		

* E = Equipamento, M = Material, P = Mão-de-obra, S = Serviço de terceiro, O = Serviço Auxiliar

**HOSPITAL SÃO LUIZ GONZAGA**PRAÇA ORLANDO FERREIRA ALVES, Nº 101
CONVENIÊNCIA ITABAIANINHA-SE CNPJ :**HOSPITAL SÃO LUIZ GONZAGA - RECEPÇÃO****RELAÇÃO DE COMPOSIÇÕES DO EMPREENDIMENTO**

Cod. Empreendimento : 00038

Ref : Setembro/2025-1 Moeda : R\$

CÓDIGO	Encargos Complementares - Armador							UNID
10555/ORSE								h
COMPOSIÇÃO ANALÍTICA								
CÓDIGO	MATERIAL	UN	QTD	CUSTO UNIT	CUSTO TOTAL			
00158 /ORSE	Almoço (Participação do empregador)	un	0,1018	14,00	1,43			
	SERVIÇOS DE TERCEIROS							
10761 /ORSE	Refeição - café da manhã (café com leite e dois pães com manteiga)	un	0,1018	5,00	0,51			
10517 /ORSE	Exames admissionais/demissionais (checkup)	cj	0,0004	300,00	0,12			
10362 /ORSE	Seguro de vida e acidente em grupo	un	0,0045	12,54	0,06			
RESUMO DA COMPOSIÇÃO		MÃO DE OBRA	0,00	MATERIAL	3,09	CUSTO TOTAL	3,78	PREÇO TOTAL
EQUIPAMENTO	0,00	ENC. (111,3600%)	0,00	SERV. TERCEIRO	0,69	BDI (23,5400 %)	0,77	4,55
COMPOSIÇÃO SINTÉTICA								
* CÓDIGO	DESCRIÇÃO DO INSUMO/SERVIÇO AUXILIAR	UN	QTD					
M 00158 /ORSE	Almoço (Participação do empregador)	un	0,1018					
M 00941 /ORSE	Fardamento com mangas curta	un	0,0015					
M 01651 /ORSE	Óculos branco proteção	pr	0,0008					
M 02378 /ORSE	Vale transporte	un	0,0654					
M 10585 /ORSE	Arco de serra	un	0,0002					
M 10586 /ORSE	Torquesa	un	0,0002					
M 10596 /ORSE	Protetor auricular	un	0,0045					
M 10599 /ORSE	Protetor solar fps 30 com 120ml	un	0,0018					
M 12892 /SINAPI	Luva raspa de couro, cano curto (punho *7* cm)	par	0,0023					
M 12893 /SINAPI	Bota de segurança com biqueira de aço e colarinho acolchoado	par	0,0008					
M 12894 /SINAPI	Capa para chuva em pvc com forro de poliéster, com capuz (amarela ou azul)	un	0,0002					
M 12895 /SINAPI	Capacete de segurança aba frontal com suspensao de polietileno, sem jugular (classe b)	un	0,0006					
M 10492 /ORSE	Cesta Básica	un	0,0045					
S 10517 /ORSE	Exames admissionais/demissionais (checkup)	cj	0,0004					
S 10761 /ORSE	Refeição - café da manhã (café com leite e dois pães com manteiga)	un	0,1018					
S 10362 /ORSE	Seguro de vida e acidente em grupo	un	0,0045					

* E = Equipamento, M = Material, P = Mão-de-obra, S = Serviço de terceiro, O = Serviço Auxiliar

**HOSPITAL SÃO LUIZ GONZAGA**PRAÇA ORLANDO FERREIRA ALVES, Nº 101
CONVENIÊNCIA ITABAIANINHA-SE CNPJ :**HOSPITAL SÃO LUIZ GONZAGA - RECEPÇÃO****RELAÇÃO DE COMPOSIÇÕES DO EMPREENDIMENTO**

Cod. Empreendimento : 00038

Ref : Setembro/2025-1 Moeda : R\$

CÓDIGO	Encargos Complementares - Carpinteiro						UNID		
10551/ORSE							h		
COMPOSIÇÃO ANALÍTICA									
CÓDIGO	EQUIPAMENTO	UN	QTD	CUSTO UNIT	CUSTO TOTAL				
11249 /ORSE	Serra circular eletrica portatil	un	0,0001	979,65	0,10				
11248 /ORSE	Furadeira e Parafusadeira eletrica Bosch ou Similar profissional	un	0,0001	246,00	0,02				
MATERIAL									
02378 /ORSE	Vale transporte	un	0,0654	4,50	0,29				
10492 /ORSE	Cesta Básica	un	0,0045	205,00	0,92				
10577 /ORSE	Serrote 40cm	un	0,0001	36,00	0,00				
01651 /ORSE	Óculos branco proteção	pr	0,0007	6,00	0,00				
00941 /ORSE	Fardamento com mangas curta	un	0,0015	193,04	0,29				
00158 /ORSE	Almoço (Participação do empregador)	un	0,1018	14,00	1,43				
12895 /SINAPI	Capacete de segurança aba frontal com suspensao de polietileno, sem jugular (classe b)	un	0,0006	13,50	0,01				
10578 /ORSE	Formão grande	un	0,0002	21,30	0,00				
10579 /ORSE	Chave de fenda chata 30 cm	un	0,0002	26,89	0,01				
10596 /ORSE	Protetor auricular	un	0,0045	4,81	0,02				
10599 /ORSE	Protetor solar fps 30 com 120ml	un	0,0018	18,00	0,03				
11244 /ORSE	Martelo com unha	un	0,0002	39,10	0,01				
12892 /SINAPI	Luva raspa de couro, cano curto (punho *7* cm)	par	0,0023	10,87	0,03				
12893 /SINAPI	Bota de segurança com biqueira de aço e colarinho acolchoado	par	0,0007	73,93	0,05				
12894 /SINAPI	Capa para chuva em pvc com forro de poliester, com capuz (amarela ou azul)	un	0,0002	20,11	0,00				
SERVIÇOS DE TERCEIROS									
10517 /ORSE	Exames admissionais/demissionais (checkup)	cj	0,0004	300,00	0,12				
10362 /ORSE	Seguro de vida e acidente em grupo	un	0,0045	12,54	0,06				
10761 /ORSE	Refeição - café da manhã (café com leite e dois pães com manteiga)	un	0,1018	5,00	0,51				
RESUMO DA COMPOSIÇÃO		MÃO DE OBRA	0,00	MATERIAL	3,09	CUSTO TOTAL	3,90	PREÇO TOTAL	
EQUIPAMENTO		0,12	ENC. (111,3600%)	0,00	SERV. TERCEIRO	0,69	BDI (23,5400 %)	0,80	4,70
COMPOSIÇÃO SINTÉTICA									
* CÓDIGO	DESCRIÇÃO DO INSUMO/SERVIÇO AUXILIAR	UN	QTD						
E 11248 /ORSE	Furadeira e Parafusadeira eletrica Bosch ou Similar profissional	un	0,0001						
E 11249 /ORSE	Serra circular eletrica portatil	un	0,0001						
M 12892 /SINAPI	Luva raspa de couro, cano curto (punho *7* cm)	par	0,0023						
M 12893 /SINAPI	Bota de segurança com biqueira de aço e colarinho acolchoado	par	0,0007						
M 12894 /SINAPI	Capa para chuva em pvc com forro de poliester, com capuz (amarela ou azul)	un	0,0002						

* E = Equipamento, M = Material, P = Mão-de-obra, S = Serviço de terceiro, O = Serviço Auxiliar

**HOSPITAL SÃO LUIZ GONZAGA**PRAÇA ORLANDO FERREIRA ALVES, Nº 101
CONVENIÊNCIA ITABAIANINHA-SE CNPJ :

HOSPITAL SÃO LUIZ GONZAGA - RECEPÇÃO

RELAÇÃO DE COMPOSIÇÕES DO EMPREENDIMENTO

Cod. Empreendimento : 00038

Ref : Setembro/2025-1 Moeda : R\$

CÓDIGO	Encargos Complementares - Carpinteiro	UNID
10551/ORSE		h
COMPOSIÇÃO SINTÉTICA		
M 12895 /SINAPI	Capacete de segurança aba frontal com suspensão de polietileno, sem jugular (classe b)	un 0,0006
M 10492 /ORSE	Cesta Básica	un 0,0045
M 11244 /ORSE	Martelo com unha	un 0,0002
M 00158 /ORSE	Almoço (Participação do empregador)	un 0,1018
M 00941 /ORSE	Fardamento com mangas curta	un 0,0015
M 01651 /ORSE	Óculos branco proteção	pr 0,0007
M 02378 /ORSE	Vale transporte	un 0,0654
M 10577 /ORSE	Serrote 40cm	un 0,0001
M 10578 /ORSE	Formão grande	un 0,0002
M 10579 /ORSE	Chave de fenda chata 30 cm	un 0,0002
M 10596 /ORSE	Protetor auricular	un 0,0045
M 10599 /ORSE	Protetor solar fps 30 com 120ml	un 0,0018
S 10761 /ORSE	Refeição - café da manhã (café com leite e dois pães com manteiga)	un 0,1018
S 10362 /ORSE	Seguro de vida e acidente em grupo	un 0,0045
S 10517 /ORSE	Exames admissionais/demissionais (checkup)	cj 0,0004

CÓDIGO	Encargos Complementares - Eletricista	UNID			
10552/ORSE		h			
COMPOSIÇÃO ANALÍTICA					
CÓDIGO	MATERIAL	UN	QTD	CUSTO UNIT	CUSTO TOTAL
00941 /ORSE	Fardamento com mangas curta	un	0,0015	193,04	0,29
12894 /SINAPI	Capa para chuva em pvc com forro de poliéster, com capuz (amarela ou azul)	un	0,0002	20,11	0,00
12893 /SINAPI	Bota de segurança com biqueira de aço e colarinho acolchoado	par	0,0007	73,93	0,05
12892 /SINAPI	Luva raspa de couro, cano curto (punho *7* cm)	par	0,0023	10,87	0,03
11242 /ORSE	Chave inglesa 12"	un	0,0001	44,00	0,00
00158 /ORSE	Almoço (Participação do empregador)	un	0,1018	14,00	1,43
12895 /SINAPI	Capacete de segurança aba frontal com suspensão de polietileno, sem jugular (classe b)	un	0,0006	13,50	0,01
01651 /ORSE	Óculos branco proteção	pr	0,0008	6,00	0,00
02378 /ORSE	Vale transporte	un	0,0654	4,50	0,29
10492 /ORSE	Cesta Básica	un	0,0045	205,00	0,92

* E = Equipamento, M = Material, P = Mão-de-obra, S = Serviço de terceiro, O = Serviço Auxiliar

**HOSPITAL SÃO LUIZ GONZAGA**PRAÇA ORLANDO FERREIRA ALVES, Nº 101
CONVENIÊNCIA ITABAIANINHA-SE CNPJ :**HOSPITAL SÃO LUIZ GONZAGA - RECEPÇÃO****RELAÇÃO DE COMPOSIÇÕES DO EMPREENDIMENTO**

Cod. Empreendimento : 00038

Ref : Setembro/2025-1 Moeda : R\$

CÓDIGO	Encargos Complementares - Eletricista							UNID
10552/ORSE								h
COMPOSIÇÃO ANALÍTICA								
CÓDIGO	MATERIAL	UN	QTD	CUSTO UNIT	CUSTO TOTAL			
10579 /ORSE	Chave de fenda chata 30 cm	un	0,0002	26,89	0,01			
10596 /ORSE	Protetor auricular	un	0,0045	4,81	0,02			
10599 /ORSE	Protetor solar fps 30 com 120ml	un	0,0018	18,00	0,03			
11240 /ORSE	Alicate com isolamento	un	0,0002	47,69	0,01			
11241 /ORSE	Alicate volt-amperimetro	un	0,0002	170,60	0,03			
SERVIÇOS DE TERCEIROS								
10517 /ORSE	Exames admissionais/demissionais (checkup)	cj	0,0004	300,00	0,12			
10362 /ORSE	Seguro de vida e acidente em grupo	un	0,0045	12,54	0,06			
10761 /ORSE	Refeição - café da manhã (café com leite e dois pães com manteiga)	un	0,1018	5,00	0,51			
RESUMO DA COMPOSIÇÃO		MÃO DE OBRA	0,00	MATERIAL	3,12	CUSTO TOTAL	3,81	PREÇO TOTAL
EQUIPAMENTO	0,00	ENC. (111,3600%)	0,00	SERV. TERCEIRO	0,69	BDI (23,5400 %)	0,78	4,59
COMPOSIÇÃO SINTÉTICA								
* CÓDIGO	DESCRIÇÃO DO INSUMO/SERVIÇO AUXILIAR						UN	QTD
M 00158 /ORSE	Almoço (Participação do empregador)						un	0,1018
M 00941 /ORSE	Fardamento com mangas curta						un	0,0015
M 01651 /ORSE	Óculos branco proteção						pr	0,0008
M 02378 /ORSE	Vale transporte						un	0,0654
M 10579 /ORSE	Chave de fenda chata 30 cm						un	0,0002
M 10596 /ORSE	Protetor auricular						un	0,0045
M 10599 /ORSE	Protetor solar fps 30 com 120ml						un	0,0018
M 11240 /ORSE	Alicate com isolamento						un	0,0002
M 11241 /ORSE	Alicate volt-amperimetro						un	0,0002
M 11242 /ORSE	Chave inglesa 12"						un	0,0001
M 12892 /SINAPI	Luva raspa de couro, cano curto (punho *7* cm)						par	0,0023
M 12893 /SINAPI	Bota de segurança com biqueira de aco e colarinho acolchoado						par	0,0007
M 12894 /SINAPI	Capa para chuva em pvc com forro de poliester, com capuz (amarela ou azul)						un	0,0002
M 12895 /SINAPI	Capacete de segurança aba frontal com suspensao de polietileno, sem jugular (classe b)						un	0,0006
M 10492 /ORSE	Cesta Básica						un	0,0045
S 10517 /ORSE	Exames admissionais/demissionais (checkup)						cj	0,0004

* E = Equipamento, M = Material, P = Mão-de-obra, S = Serviço de terceiro, O = Serviço Auxiliar

**HOSPITAL SÃO LUIZ GONZAGA**PRAÇA ORLANDO FERREIRA ALVES, Nº 101
CONVENIÊNCIA ITABAIANINHA-SE CNPJ :

HOSPITAL SÃO LUIZ GONZAGA - RECEPÇÃO

RELAÇÃO DE COMPOSIÇÕES DO EMPREENDIMENTO

Cod. Empreendimento : 00038

Ref : Setembro/2025-1 Moeda : R\$

CÓDIGO	Encargos Complementares - Eletricista	UNID
10552/ORSE		h
COMPOSIÇÃO SINTÉTICA		
S 10761 /ORSE	Refeição - café da manhã (café com leite e dois pães com manteiga)	un 0,1018
S 10362 /ORSE	Seguro de vida e acidente em grupo	un 0,0045

CÓDIGO	Encargos Complementares - Encanador	UNID						
10554/ORSE		h						
COMPOSIÇÃO ANALÍTICA								
CÓDIGO	MATERIAL	UN	QTD	CUSTO UNIT	CUSTO TOTAL			
10599 /ORSE	Protetor solar fps 30 com 120ml	un	0,0018	18,00	0,03			
12893 /SINAPI	Bota de segurança com biqueira de aço e colarinho acolchoado	par	0,0008	73,93	0,06			
12892 /SINAPI	Luva raspa de couro, cano curto (punho *7* cm)	par	0,0023	10,87	0,03			
10596 /ORSE	Protetor auricular	un	0,0045	4,81	0,02			
12894 /SINAPI	Capa para chuva em pvc com forro de poliester, com capuz (amarela ou azul)	un	0,0002	20,11	0,00			
11257 /ORSE	Tarracha para tubos PVC de 1 1/4"	un	0,0004	32,30	0,01			
11253 /ORSE	Tarracha para tubos PVC de 1/2"	un	0,0011	29,00	0,03			
11254 /ORSE	Tarracha para tubos PVC de 3/4"	un	0,0007	27,49	0,02			
11255 /ORSE	Tarracha para tubos PVC de 1"	un	0,0006	49,00	0,03			
11256 /ORSE	Tarracha para tubos PVC de 1 1/2"	un	0,0004	92,70	0,04			
02378 /ORSE	Vale transporte	un	0,0654	4,50	0,29			
00158 /ORSE	Almoço (Participação do empregador)	un	0,1018	14,00	1,43			
10593 /ORSE	Praio simples 30cm	un	0,0001	19,57	0,00			
10592 /ORSE	Lima chata 12"	un	0,0001	38,31	0,00			
01651 /ORSE	Óculos branco proteção	pr	0,0008	6,00	0,00			
00941 /ORSE	Fardamento com mangas curta	un	0,0015	193,04	0,29			
10492 /ORSE	Cesta Básica	un	0,0045	205,00	0,92			
12895 /SINAPI	Capacete de segurança aba frontal com suspensao de polietileno, sem jugular (classe b)	un	0,0006	13,50	0,01			
SERVIÇOS DE TERCEIROS								
10761 /ORSE	Refeição - café da manhã (café com leite e dois pães com manteiga)	un	0,1018	5,00	0,51			
10517 /ORSE	Exames admissionais/demissionais (checkup)	cj	0,0004	300,00	0,12			
10362 /ORSE	Seguro de vida e acidente em grupo	un	0,0045	12,54	0,06			
RESUMO DA COMPOSIÇÃO		MÃO DE OBRA	0,00	MATERIAL	3,21	CUSTO TOTAL	3,90	PREÇO TOTAL
EQUIPAMENTO	0,00	ENC. (111,3600%)	0,00	SERV. TERCEIRO	0,69	BDI (23,5400 %)	0,80	4,70

* E = Equipamento, M = Material, P = Mão-de-obra, S = Serviço de terceiro, O = Serviço Auxiliar

**HOSPITAL SÃO LUIZ GONZAGA**PRAÇA ORLANDO FERREIRA ALVES, Nº 101
CONVENIÊNCIA ITABAIANINHA-SE CNPJ :

HOSPITAL SÃO LUIZ GONZAGA - RECEPÇÃO

RELAÇÃO DE COMPOSIÇÕES DO EMPREENDIMENTO

Cod. Empreendimento : 00038

Ref : Setembro/2025-1 Moeda : R\$

CÓDIGO	Encargos Complementares - Encanador			UNID
10554/ORSE				h
COMPOSIÇÃO ANALÍTICA				
COMPOSIÇÃO SINTÉTICA				
* CÓDIGO	DESCRIÇÃO DO INSUMO/SERVIÇO AUXILIAR	UN	QTD	
M 00158 /ORSE	Almoço (Participação do empregador)	un	0,1018	
M 00941 /ORSE	Fardamento com mangas curta	un	0,0015	
M 01651 /ORSE	Óculos branco proteção	pr	0,0008	
M 02378 /ORSE	Vale transporte	un	0,0654	
M 10592 /ORSE	Lima chata 12"	un	0,0001	
M 10593 /ORSE	Praio simples 30cm	un	0,0001	
M 10596 /ORSE	Protetor auricular	un	0,0045	
M 10599 /ORSE	Protetor solar fps 30 com 120ml	un	0,0018	
M 11253 /ORSE	Tarracha para tubos PVC de 1/2"	un	0,0011	
M 11254 /ORSE	Tarracha para tubos PVC de 3/4"	un	0,0007	
M 11255 /ORSE	Tarracha para tubos PVC de 1"	un	0,0006	
M 11256 /ORSE	Tarracha para tubos PVC de 1 1/2"	un	0,0004	
M 11257 /ORSE	Tarracha para tubos PVC de 1 1/4"	un	0,0004	
M 12892 /SINAPI	Luva raspa de couro, cano curto (punho *7* cm)	par	0,0023	
M 12893 /SINAPI	Bota de segurança com biqueira de aço e colarinho acolchoado	par	0,0008	
M 12894 /SINAPI	Capa para chuva em pvc com forro de poliéster, com capuz (amarela ou azul)	un	0,0002	
M 12895 /SINAPI	Capacete de segurança aba frontal com suspensao de polietileno, sem jugular (classe b)	un	0,0006	
M 10492 /ORSE	Cesta Básica	un	0,0045	
S 10517 /ORSE	Exames admissionais/demissionais (checkup)	cj	0,0004	
S 10761 /ORSE	Refeição - café da manhã (café com leite e dois pães com manteiga)	un	0,1018	
S 10362 /ORSE	Seguro de vida e acidente em grupo	un	0,0045	

CÓDIGO	Encargos Complementares - Impermeabilizador			UNID	
10601/ORSE				h	
COMPOSIÇÃO ANALÍTICA					
CÓDIGO	MATERIAL	UN	QTD	CUSTO UNIT	CUSTO TOTAL
11247 /ORSE	Serra mármore	un	0,0001	319,90	0,03

* E = Equipamento, M = Material, P = Mão-de-obra, S = Serviço de terceiro, O = Serviço Auxiliar

**HOSPITAL SÃO LUIZ GONZAGA**PRAÇA ORLANDO FERREIRA ALVES, Nº 101
CONVENIÊNCIA ITABAIANINHA-SE CNPJ :**HOSPITAL SÃO LUIZ GONZAGA - RECEPÇÃO****RELAÇÃO DE COMPOSIÇÕES DO EMPREENDIMENTO**

Cod. Empreendimento : 00038

Ref : Setembro/2025-1 Moeda : R\$

CÓDIGO	Encargos Complementares - Impermeabilizador						UNID
10601/ORSE							h
COMPOSIÇÃO ANALÍTICA							
CÓDIGO	MATERIAL	UN	QTD	CUSTO UNIT	CUSTO TOTAL		
11264 /ORSE	Marreta de 1/2 kg com cabo	un	0,0002	13,52	0,00		
11265 /ORSE	Martelo de borracha com cabo	un	0,0004	18,75	0,01		
12892 /SINAPI	Luva raspa de couro, cano curto (punho *7* cm)	par	0,0023	10,87	0,03		
11246 /ORSE	Escala métrica de bambú	Un	0,0007	10,22	0,01		
12893 /SINAPI	Bota de segurança com biqueira de aço e colarinho acolchoado	par	0,0008	73,93	0,06		
12894 /SINAPI	Capa para chuva em pvc com forro de poliéster, com capuz (amarela ou azul)	un	0,0002	20,11	0,00		
12895 /SINAPI	Capacete de segurança aba frontal com suspensão de polietileno, sem jugular (classe b)	un	0,0006	13,50	0,01		
02378 /ORSE	Vale transporte	un	0,0654	4,50	0,29		
10599 /ORSE	Protetor solar fps 30 com 120ml	un	0,0018	18,00	0,03		
10492 /ORSE	Cesta Básica	un	0,0045	205,00	0,92		
00158 /ORSE	Almoço (Participação do empregador)	un	0,1018	14,00	1,43		
00941 /ORSE	Fardamento com mangas curta	un	0,0015	193,04	0,29		
01651 /ORSE	Óculos branco proteção	pr	0,0008	6,00	0,00		
04174 /ORSE	Desempenadeira de aço lisa, cabo madeira, ref:143, Atlas ou similar	un	0,0005	12,90	0,01		
04722 /ORSE	Colher de pedreiro	un	0,0004	18,80	0,01		
10282 /ORSE	Regua de alumínio c/ 2,00m (para pedreiro)	un	0,0002	44,00	0,01		
11245 /ORSE	Desempoladeira de madeira 12x22	un	0,0007	11,60	0,01		
10789 /ORSE	Nível de bolha de madeira	un	0,0002	15,40	0,00		
11243 /ORSE	Martelo sem unha	un	0,0001	28,00	0,00		
10596 /ORSE	Protetor auricular	un	0,0045	4,81	0,02		
10790 /ORSE	Prumo de face	un	0,0001	25,95	0,00		
SERVIÇOS DE TERCEIROS							
10362 /ORSE	Seguro de vida e acidente em grupo	un	0,0045	12,54	0,06		
10761 /ORSE	Refeição - café da manhã (café com leite e dois pães com manteiga)	un	0,1018	5,00	0,51		
10517 /ORSE	Exames admissionais/demissionais (checkup)	cj	0,0004	300,00	0,12		
RESUMO DA COMPOSIÇÃO	MÃO DE OBRA	0,00	MATERIAL	3,17	CUSTO TOTAL	3,86	PREÇO TOTAL
EQUIPAMENTO	0,00	ENC. (111,3600%)	0,00	SERV. TERCEIRO	0,69	BDI (23,5400 %)	0,79
COMPOSIÇÃO SINTÉTICA							
* CÓDIGO	DESCRIÇÃO DO INSUMO/SERVIÇO AUXILIAR	UN	QTD				
M 00158 /ORSE	Almoço (Participação do empregador)	un	0,1018				
M 00941 /ORSE	Fardamento com mangas curta	un	0,0015				
M 01651 /ORSE	Óculos branco proteção	pr	0,0008				

* E = Equipamento, M = Material, P = Mão-de-obra, S = Serviço de terceiro, O = Serviço Auxiliar

**HOSPITAL SÃO LUIZ GONZAGA**PRAÇA ORLANDO FERREIRA ALVES, Nº 101
CONVENIÊNCIA ITABAIANINHA-SE CNPJ :

HOSPITAL SÃO LUIZ GONZAGA - RECEPÇÃO

RELAÇÃO DE COMPOSIÇÕES DO EMPREENDIMENTO

Cod. Empreendimento : 00038

Ref : Setembro/2025-1 Moeda : R\$

CÓDIGO	Encargos Complementares - Impermeabilizador	UNID
10601/ORSE		h
COMPOSIÇÃO SINTÉTICA		
M 02378 /ORSE	Vale transporte	un 0,0654
M 04174 /ORSE	Desempnadeira de aço lisa, cabo madeira, ref:143, Atlas ou similar	un 0,0005
M 04722 /ORSE	Colher de pedreiro	un 0,0004
M 10282 /ORSE	Regua de alumínio c/ 2,00m (para pedreiro)	un 0,0002
M 10789 /ORSE	Nível de bolha de madeira	un 0,0002
M 10790 /ORSE	Prumo de face	un 0,0001
M 11243 /ORSE	Martelo sem unha	un 0,0001
M 11245 /ORSE	Desempoladeira de madeira 12x22	un 0,0007
M 11246 /ORSE	Escala métrica de bambú	Un 0,0007
M 11247 /ORSE	Serra mármore	un 0,0001
M 11264 /ORSE	Marreta de 1/2 kg com cabo	un 0,0002
M 11265 /ORSE	Martelo de borracha com cabo	un 0,0004
M 12892 /SINAPI	Luva raspa de couro, cano curto (punho *7* cm)	par 0,0023
M 12893 /SINAPI	Bota de segurança com biqueira de aço e colarinho acolchoado	par 0,0008
M 12894 /SINAPI	Capa para chuva em pvc com forro de poliéster, com capuz (amarela ou azul)	un 0,0002
M 12895 /SINAPI	Capacete de segurança aba frontal com suspensão de polietileno, sem jugular (classe b)	un 0,0006
M 10492 /ORSE	Cesta Básica	un 0,0045
M 10596 /ORSE	Protetor auricular	un 0,0045
M 10599 /ORSE	Protetor solar fps 30 com 120ml	un 0,0018
S 10761 /ORSE	Refeição - café da manhã (café com leite e dois pães com manteiga)	un 0,1018
S 10517 /ORSE	Exames admissionais/demissionais (checkup)	cj 0,0004
S 10362 /ORSE	Seguro de vida e acidente em grupo	un 0,0045

CÓDIGO	Encargos Complementares - Pedreiro	UNID			
10550/ORSE		h			
COMPOSIÇÃO ANALÍTICA					
CÓDIGO	MATERIAL	UN	QTD	CUSTO UNIT	CUSTO TOTAL
10492 /ORSE	Cesta Básica	un	0,0045	205,00	0,92
10282 /ORSE	Regua de alumínio c/ 2,00m (para pedreiro)	un	0,0002	44,00	0,01

* E = Equipamento, M = Material, P = Mão-de-obra, S = Serviço de terceiro, O = Serviço Auxiliar

**HOSPITAL SÃO LUIZ GONZAGA**PRAÇA ORLANDO FERREIRA ALVES, Nº 101
CONVENIÊNCIA ITABAIANINHA-SE CNPJ :

HOSPITAL SÃO LUIZ GONZAGA - RECEPÇÃO

RELAÇÃO DE COMPOSIÇÕES DO EMPREENDIMENTO

Cod. Empreendimento : 00038

Ref : Setembro/2025-1 Moeda : R\$

CÓDIGO	Encargos Complementares - Pedreiro						UNID	
10550/ORSE							h	
COMPOSIÇÃO ANALÍTICA								
CÓDIGO	MATERIAL	UN	QTD	CUSTO UNIT	CUSTO TOTAL			
04722 /ORSE	Colher de pedreiro	un	0,0004	18,80	0,01			
04174 /ORSE	Desempenadeira de aço lisa, cabo madeira, ref:143, Atlas ou similar	un	0,0005	12,90	0,01			
02378 /ORSE	Vale transporte	un	0,0654	4,50	0,29			
01651 /ORSE	Óculos branco proteção	pr	0,0008	6,00	0,00			
00941 /ORSE	Fardamento com mangas curta	un	0,0015	193,04	0,29			
00158 /ORSE	Almoço (Participação do empregador)	un	0,1018	14,00	1,43			
11247 /ORSE	Serra mármore	un	0,0001	319,90	0,03			
11243 /ORSE	Martelo sem unha	un	0,0001	28,00	0,00			
10790 /ORSE	Prumo de face	un	0,0001	25,95	0,00			
10789 /ORSE	Nível de bolha de madeira	un	0,0002	15,40	0,00			
10599 /ORSE	Protetor solar fps 30 com 120ml	un	0,0018	18,00	0,03			
10596 /ORSE	Protetor auricular	un	0,0045	4,81	0,02			
12895 /SINAPI	Capacete de segurança aba frontal com suspensão de polietileno, sem jugular (classe b)	un	0,0006	13,50	0,01			
11264 /ORSE	Marreta de 1/2 kg com cabo	un	0,0002	13,52	0,00			
11265 /ORSE	Martelo de borracha com cabo	un	0,0004	18,75	0,01			
12892 /SINAPI	Luva raspa de couro, cano curto (punho *7* cm)	par	0,0023	10,87	0,03			
12893 /SINAPI	Bota de segurança com biqueira de aço e colarinho acolchoado	par	0,0008	73,93	0,06			
12894 /SINAPI	Capa para chuva em pvc com forro de poliéster, com capuz (amarela ou azul)	un	0,0002	20,11	0,00			
11245 /ORSE	Desempoladeira de madeira 12x22	un	0,0007	11,60	0,01			
11246 /ORSE	Escala métrica de bambú	Un	0,0007	10,22	0,01			
SERVIÇOS DE TERCEIROS								
10517 /ORSE	Exames admissionais/demissionais (checkup)	cj	0,0004	300,00	0,12			
10362 /ORSE	Seguro de vida e acidente em grupo	un	0,0045	12,54	0,06			
10761 /ORSE	Refeição - café da manhã (café com leite e dois pães com manteiga)	un	0,1018	5,00	0,51			
RESUMO DA COMPOSIÇÃO		MÃO DE OBRA	0,00	MATERIAL	3,17	CUSTO TOTAL	3,86	PREÇO TOTAL
EQUIPAMENTO	0,00	ENC. (111,3600%)	0,00	SERV. TERCEIRO	0,69	BDI (23,5400 %)	0,79	4,65
COMPOSIÇÃO SINTÉTICA								
* CÓDIGO	DESCRIÇÃO DO INSUMO/SERVIÇO AUXILIAR	UN	QTD					
M 00158 /ORSE	Almoço (Participação do empregador)	un	0,1018					
M 00941 /ORSE	Fardamento com mangas curta	un	0,0015					
M 01651 /ORSE	Óculos branco proteção	pr	0,0008					
M 02378 /ORSE	Vale transporte	un	0,0654					

* E = Equipamento, M = Material, P = Mão-de-obra, S = Serviço de terceiro, O = Serviço Auxiliar

**HOSPITAL SÃO LUIZ GONZAGA**PRAÇA ORLANDO FERREIRA ALVES, Nº 101
CONVENIÊNCIA ITABAIANINHA-SE CNPJ :

HOSPITAL SÃO LUIZ GONZAGA - RECEPÇÃO

RELAÇÃO DE COMPOSIÇÕES DO EMPREENDIMENTO

Cod. Empreendimento : 00038

Ref : Setembro/2025-1 Moeda : R\$

CÓDIGO	Encargos Complementares - Pedreiro	UNID
10550/ORSE		h
COMPOSIÇÃO SINTÉTICA		
M 04174 /ORSE	Desempenadeira de aço lisa, cabo madeira, ref:143, Atlas ou similar	un 0,0005
M 04722 /ORSE	Colher de pedreiro	un 0,0004
M 10282 /ORSE	Regua de alumínio c/ 2,00m (para pedreiro)	un 0,0002
M 10789 /ORSE	Nível de bolha de madeira	un 0,0002
M 10790 /ORSE	Prumo de face	un 0,0001
M 11243 /ORSE	Martelo sem unha	un 0,0001
M 11245 /ORSE	Desempoladeira de madeira 12x22	un 0,0007
M 11246 /ORSE	Escala métrica de bambú	Un 0,0007
M 11247 /ORSE	Serra mármore	un 0,0001
M 11264 /ORSE	Marreta de 1/2 kg com cabo	un 0,0002
M 11265 /ORSE	Martelo de borracha com cabo	un 0,0004
M 12892 /SINAPI	Luva raspa de couro, cano curto (punho *7* cm)	par 0,0023
M 12893 /SINAPI	Bota de segurança com biqueira de aço e colarinho acolchoado	par 0,0008
M 12894 /SINAPI	Capa para chuva em pvc com forro de poliéster, com capuz (amarela ou azul)	un 0,0002
M 12895 /SINAPI	Capacete de segurança aba frontal com suspensão de polietileno, sem jugular (classe b)	un 0,0006
M 10492 /ORSE	Cesta Básica	un 0,0045
M 10596 /ORSE	Protetor auricular	un 0,0045
M 10599 /ORSE	Protetor solar fps 30 com 120ml	un 0,0018
S 10761 /ORSE	Refeição - café da manhã (café com leite e dois pães com manteiga)	un 0,1018
S 10517 /ORSE	Exames admissionais/demissionais (checkup)	cj 0,0004
S 10362 /ORSE	Seguro de vida e acidente em grupo	un 0,0045

CÓDIGO	Encargos Complementares - Pintor	UNID			
10553/ORSE		h			
COMPOSIÇÃO ANALÍTICA					
CÓDIGO	MATERIAL	UN	QTD	CUSTO UNIT	CUSTO TOTAL
10596 /ORSE	Protetor auricular	un	0,0045	4,81	0,02
10583 /ORSE	Trincha 3"	un	0,0045	11,98	0,05
00158 /ORSE	Almoço (Participação do empregador)	un	0,1018	14,00	1,43

* E = Equipamento, M = Material, P = Mão-de-obra, S = Serviço de terceiro, O = Serviço Auxiliar

**HOSPITAL SÃO LUIZ GONZAGA**PRAÇA ORLANDO FERREIRA ALVES, Nº 101
CONVENIÊNCIA ITABAIANINHA-SE CNPJ :**HOSPITAL SÃO LUIZ GONZAGA - RECEPÇÃO****RELAÇÃO DE COMPOSIÇÕES DO EMPREENDIMENTO**

Cod. Empreendimento : 00038

Ref : Setembro/2025-1 Moeda : R\$

CÓDIGO	Encargos Complementares - Pintor							UNID
10553/ORSE								h
COMPOSIÇÃO ANALÍTICA								
CÓDIGO	MATERIAL	UN	QTD	CUSTO UNIT	CUSTO TOTAL			
02378 /ORSE	Vale transporte	un	0,0654	4,50	0,29			
00941 /ORSE	Fardamento com mangas curta	un	0,0015	193,04	0,29			
01651 /ORSE	Óculos branco proteção	pr	0,0008	6,00	0,00			
04174 /ORSE	Desempenadeira de aço lisa, cabo madeira, ref:143, Atlas ou similar	un	0,0005	12,90	0,01			
04725 /ORSE	Espátula	un	0,0004	16,82	0,01			
10599 /ORSE	Protetor solar fps 30 com 120ml	un	0,0018	18,00	0,03			
12895 /SINAPI	Capacete de segurança aba frontal com suspensão de polietileno, sem jugular (classe b)	un	0,0006	13,50	0,01			
11250 /ORSE	Rolo lã de carneiro 20cm	un	0,0023	17,50	0,04			
11251 /ORSE	Pincel de seda 2"	un	0,0045	27,26	0,12			
11252 /ORSE	Escada de alumínio de abrir com 7 degraus	un	0,0001	269,00	0,03			
12892 /SINAPI	Luva raspa de couro, cano curto (punho *7* cm)	par	0,0023	10,87	0,03			
10492 /ORSE	Cesta Básica	un	0,0045	205,00	0,92			
12893 /SINAPI	Bota de segurança com biqueira de aço e colarinho acolchoado	par	0,0008	73,93	0,06			
12894 /SINAPI	Capa para chuva em pvc com forro de poliéster, com capuz (amarela ou azul)	un	0,0002	20,11	0,00			
SERVIÇOS DE TERCEIROS								
10362 /ORSE	Seguro de vida e acidente em grupo	un	0,0045	12,54	0,06			
10761 /ORSE	Refeição - café da manhã (café com leite e dois pães com manteiga)	un	0,1018	5,00	0,51			
10517 /ORSE	Exames admissionais/demissionais (checkup)	cj	0,0004	300,00	0,12			
RESUMO DA COMPOSIÇÃO		MÃO DE OBRA	0,00	MATERIAL	3,34	CUSTO TOTAL	4,03	PREÇO TOTAL
EQUIPAMENTO	0,00	ENC. (111,3600%)	0,00	SERV. TERCEIRO	0,69	BDI (23,5400 %)	0,82	4,85
COMPOSIÇÃO SINTÉTICA								
* CÓDIGO	DESCRIÇÃO DO INSUMO/SERVIÇO AUXILIAR	UN	QTD					
M 00158 /ORSE	Almoço (Participação do empregador)	un	0,1018					
M 00941 /ORSE	Fardamento com mangas curta	un	0,0015					
M 01651 /ORSE	Óculos branco proteção	pr	0,0008					
M 02378 /ORSE	Vale transporte	un	0,0654					
M 04174 /ORSE	Desempenadeira de aço lisa, cabo madeira, ref:143, Atlas ou similar	un	0,0005					
M 04725 /ORSE	Espátula	un	0,0004					
M 10583 /ORSE	Trincha 3"	un	0,0045					
M 10596 /ORSE	Protetor auricular	un	0,0045					
M 10599 /ORSE	Protetor solar fps 30 com 120ml	un	0,0018					

* E = Equipamento, M = Material, P = Mão-de-obra, S = Serviço de terceiro, O = Serviço Auxiliar

**HOSPITAL SÃO LUIZ GONZAGA**PRAÇA ORLANDO FERREIRA ALVES, Nº 101
CONVENIÊNCIA ITABAIANINHA-SE CNPJ :**HOSPITAL SÃO LUIZ GONZAGA - RECEPÇÃO****RELAÇÃO DE COMPOSIÇÕES DO EMPREENDIMENTO**

Cod. Empreendimento : 00038

Ref : Setembro/2025-1 Moeda : R\$

CÓDIGO	Encargos Complementares - Pintor	UNID
10553/ORSE		h
COMPOSIÇÃO SINTÉTICA		
M 11250 /ORSE	Rolo lâ de carneiro 20cm	un 0,0023
M 11251 /ORSE	Pincel de seda 2"	un 0,0045
M 11252 /ORSE	Escada de aluminio de abrir com 7 degraus	un 0,0001
M 12892 /SINAPI	Luva raspa de couro, cano curto (punho *7* cm)	par 0,0023
M 12893 /SINAPI	Bota de segurança com biqueira de aço e colarinho acolchoado	par 0,0008
M 12894 /SINAPI	Capa para chuva em pvc com forro de poliester, com capuz (amarela ou azul)	un 0,0002
M 12895 /SINAPI	Capacete de segurança aba frontal com suspensao de polietileno, sem jugular (classe b)	un 0,0006
M 10492 /ORSE	Cesta Básica	un 0,0045
S 10517 /ORSE	Exames admissionais/demissionais (checkup)	cj 0,0004
S 10761 /ORSE	Refeição - café da manhã (café com leite e dois pães com manteiga)	un 0,1018
S 10362 /ORSE	Seguro de vida e acidente em grupo	un 0,0045

CÓDIGO	Encargos Complementares - Servente	UNID			
10549/ORSE		h			
COMPOSIÇÃO ANALÍTICA					
CÓDIGO	MATERIAL	UN	QTD	CUSTO UNIT	CUSTO TOTAL
00158 /ORSE	Almoço (Participação do empregador)	un	0,1018	14,00	1,43
00941 /ORSE	Fardamento com mangas curta	un	0,0015	193,04	0,29
01651 /ORSE	Óculos branco proteção	pr	0,0008	6,00	0,00
12892 /SINAPI	Luva raspa de couro, cano curto (punho *7* cm)	par	0,0023	10,87	0,03
10492 /ORSE	Cesta Básica	un	0,0045	205,00	0,92
12895 /SINAPI	Capacete de segurança aba frontal com suspensao de polietileno, sem jugular (classe b)	un	0,0006	13,50	0,01
12894 /SINAPI	Capa para chuva em pvc com forro de poliester, com capuz (amarela ou azul)	un	0,0002	20,11	0,00
04728 /ORSE	Talhadeira chata 10"	un	0,0003	18,58	0,01
12893 /SINAPI	Bota de segurança com biqueira de aço e colarinho acolchoado	par	0,0008	73,93	0,06
04729 /ORSE	Marreta 1 kg com cabo	un	0,0001	37,80	0,00
02711 /SINAPI	Carrinho de mao, em aço, com capacidade de *45 a 65* l / *100* kg, pneu com camara	un	0,0002	185,23	0,04
10788 /ORSE	Pá quadrada	un	0,0002	36,90	0,01
02378 /ORSE	Vale transporte	un	0,0941	4,50	0,42
10599 /ORSE	Protetor solar fps 30 com 120ml	un	0,0018	18,00	0,03
10596 /ORSE	Protetor auricular	un	0,0045	4,81	0,02

* E = Equipamento, M = Material, P = Mão-de-obra, S = Serviço de terceiro, O = Serviço Auxiliar

**HOSPITAL SÃO LUIZ GONZAGA**PRAÇA ORLANDO FERREIRA ALVES, Nº 101
CONVENIÊNCIA ITABAIANINHA-SE CNPJ :

HOSPITAL SÃO LUIZ GONZAGA - RECEPÇÃO

RELAÇÃO DE COMPOSIÇÕES DO EMPREENDIMENTO

Cod. Empreendimento : 00038

Ref : Setembro/2025-1 Moeda : R\$

CÓDIGO	Encargos Complementares - Servente						UNID	
10549/ORSE							h	
COMPOSIÇÃO ANALÍTICA								
CÓDIGO	SERVIÇOS DE TERCEIROS	UN	QTD	CUSTO UNIT	CUSTO TOTAL			
10517 /ORSE	Exames admissionais/demissionais (checkup)	cj	0,0004	300,00	0,12			
10362 /ORSE	Seguro de vida e acidente em grupo	un	0,0045	12,54	0,06			
10761 /ORSE	Refeição - café da manhã (café com leite e dois pães com manteiga)	un	0,1018	5,00	0,51			
RESUMO DA COMPOSIÇÃO		MÃO DE OBRA	0,00	MATERIAL	3,27	CUSTO TOTAL	3,96	PREÇO TOTAL
EQUIPAMENTO	0,00	ENC. (111,3600%)	0,00	SERV. TERCEIRO	0,69	BDI (23,5400 %)	0,81	4,77
COMPOSIÇÃO SINTÉTICA								
* CÓDIGO	DESCRIÇÃO DO INSUMO/SERVIÇO AUXILIAR	UN	QTD					
M 00158 /ORSE	Almoço (Participação do empregador)	un	0,1018					
M 00941 /ORSE	Fardamento com mangas curta	un	0,0015					
M 01651 /ORSE	Óculos branco proteção	pr	0,0008					
M 02378 /ORSE	Vale transporte	un	0,0941					
M 04728 /ORSE	Talhadeira chata 10"	un	0,0003					
M 04729 /ORSE	Marreta 1 kg com cabo	un	0,0001					
M 10492 /ORSE	Cesta Básica	un	0,0045					
M 10596 /ORSE	Protetor auricular	un	0,0045					
M 10599 /ORSE	Protetor solar fps 30 com 120ml	un	0,0018					
M 10788 /ORSE	Pá quadrada	un	0,0002					
M 02711 /SINAPI	Carrinho de mao, em aco, com capacidade de *45 a 65* l / *100* kg, pneu com camara	un	0,0002					
M 12892 /SINAPI	Luva raspa de couro, cano curto (punho *7* cm)	par	0,0023					
M 12893 /SINAPI	Bota de seguranca com biqueira de aco e colarinho acolchoado	par	0,0008					
M 12894 /SINAPI	Capa para chuva em pvc com forro de poliester, com capuz (amarela ou azul)	un	0,0002					
M 12895 /SINAPI	Capacete de seguranca aba frontal com suspensao de polietileno, sem jugular (classe b)	un	0,0006					
S 10761 /ORSE	Refeição - café da manhã (café com leite e dois pães com manteiga)	un	0,1018					
S 10517 /ORSE	Exames admissionais/demissionais (checkup)	cj	0,0004					
S 10362 /ORSE	Seguro de vida e acidente em grupo	un	0,0045					

* E = Equipamento, M = Material, P = Mão-de-obra, S = Serviço de terceiro, O = Serviço Auxiliar

**HOSPITAL SÃO LUIZ GONZAGA**PRAÇA ORLANDO FERREIRA ALVES, Nº 101
CONVENIÊNCIA ITABAIANINHA-SE CNPJ :

HOSPITAL SÃO LUIZ GONZAGA - RECEPÇÃO

RELAÇÃO DE COMPOSIÇÕES DO EMPREENDIMENTO

Cod. Empreendimento : 00038

Ref : Setembro/2025-1 Moeda : R\$

CÓDIGO	Encargos Complementares - Vidraceiro						UNID	
13130/ORSE							h	
COMPOSIÇÃO ANALÍTICA								
CÓDIGO	MATERIAL	UN	QTD	CUSTO UNIT	CUSTO TOTAL			
12893 /SINAPI	Bota de segurança com biqueira de aço e colarinho acolchoado	par	0,0008	73,93	0,06			
12892 /SINAPI	Luva raspa de couro, cano curto (punho *7* cm)	par	0,0023	10,87	0,03			
11265 /ORSE	Martelo de borracha com cabo	un	0,0004	18,75	0,01			
11246 /ORSE	Escala métrica de bambú	Un	0,0007	10,22	0,01			
11245 /ORSE	Desempoladeira de madeira 12x22	un	0,0007	11,60	0,01			
11243 /ORSE	Martelo sem unha	un	0,0001	28,00	0,00			
10790 /ORSE	Prumo de face	un	0,0001	25,95	0,00			
10789 /ORSE	Nível de bolha de madeira	un	0,0002	15,40	0,00			
12894 /SINAPI	Capa para chuva em pvc com forro de poliester, com capuz (amarela ou azul)	un	0,0002	20,11	0,00			
10599 /ORSE	Protetor solar fps 30 com 120ml	un	0,0018	18,00	0,03			
10596 /ORSE	Protetor auricular	un	0,0045	4,81	0,02			
12895 /SINAPI	Capacete de segurança aba frontal com suspensão de polietileno, sem jugular (classe b)	un	0,0006	13,50	0,01			
10492 /ORSE	Cesta Básica	un	0,0045	205,00	0,92			
10282 /ORSE	Regua de alumínio c/ 2,00m (para pedreiro)	un	0,0002	44,00	0,01			
02378 /ORSE	Vale transporte	un	0,0654	4,50	0,29			
01651 /ORSE	Óculos branco proteção	pr	0,0008	6,00	0,00			
00941 /ORSE	Fardamento com mangas curta	un	0,0015	193,04	0,29			
00158 /ORSE	Almoço (Participação do empregador)	un	0,1018	14,00	1,43			
SERVIÇOS DE TERCEIROS								
10761 /ORSE	Refeição - café da manhã (café com leite e dois pães com manteiga)	un	0,1018	5,00	0,51			
10362 /ORSE	Seguro de vida e acidente em grupo	un	0,0045	12,54	0,06			
10517 /ORSE	Exames admissionais/demissionais (checkup)	cj	0,0004	300,00	0,12			
RESUMO DA COMPOSIÇÃO		MÃO DE OBRA	0,00	MATERIAL	3,12	CUSTO TOTAL	3,81	PREÇO TOTAL
EQUIPAMENTO	0,00	ENC. (111,3600%)	0,00	SERV. TERCEIRO	0,69	BDI (23,5400 %)	0,78	4,59
COMPOSIÇÃO SINTÉTICA								
* CÓDIGO	DESCRIÇÃO DO INSUMO/SERVIÇO AUXILIAR	UN	QTD					
M 00158 /ORSE	Almoço (Participação do empregador)	un	0,1018					
M 00941 /ORSE	Fardamento com mangas curta	un	0,0015					
M 01651 /ORSE	Óculos branco proteção	pr	0,0008					
M 02378 /ORSE	Vale transporte	un	0,0654					
M 10282 /ORSE	Regua de alumínio c/ 2,00m (para pedreiro)	un	0,0002					
M 10492 /ORSE	Cesta Básica	un	0,0045					

* E = Equipamento, M = Material, P = Mão-de-obra, S = Serviço de terceiro, O = Serviço Auxiliar

**HOSPITAL SÃO LUIZ GONZAGA**PRAÇA ORLANDO FERREIRA ALVES, Nº 101
CONVENIÊNCIA ITABAIANINHA-SE CNPJ :**HOSPITAL SÃO LUIZ GONZAGA - RECEPÇÃO****RELAÇÃO DE COMPOSIÇÕES DO EMPREENDIMENTO**

Cod. Empreendimento : 00038

Ref : Setembro/2025-1 Moeda : R\$

CÓDIGO	Encargos Complementares - Vidraceiro	UNID
13130/ORSE		h
COMPOSIÇÃO SINTÉTICA		
M 10596 /ORSE	Protetor auricular	un 0,0045
M 10599 /ORSE	Protetor solar fps 30 com 120ml	un 0,0018
M 10789 /ORSE	Nível de bolha de madeira	un 0,0002
M 10790 /ORSE	Prumo de face	un 0,0001
M 11243 /ORSE	Martelo sem unha	un 0,0001
M 11245 /ORSE	Desempoladeira de madeira 12x22	un 0,0007
M 11246 /ORSE	Escala métrica de bambú	Un 0,0007
M 11265 /ORSE	Martelo de borracha com cabo	un 0,0004
M 12892 /SINAPI	Luva raspa de couro, cano curto (punho *7* cm)	par 0,0023
M 12893 /SINAPI	Bota de segurança com biqueira de aço e colarinho acolchoado	par 0,0008
M 12894 /SINAPI	Capa para chuva em pvc com forro de poliéster, com capuz (amarela ou azul)	un 0,0002
M 12895 /SINAPI	Capacete de segurança aba frontal com suspensão de polietileno, sem jugular (classe b)	un 0,0006
S 10761 /ORSE	Refeição - café da manhã (café com leite e dois pães com manteiga)	un 0,1018
S 10517 /ORSE	Exames admissionais/demissionais (checkup)	cj 0,0004
S 10362 /ORSE	Seguro de vida e acidente em grupo	un 0,0045

CÓDIGO	Escavação manual de vala ou cava em material de 1ª categoria, profundidade até 1,50m	UNID			
02497/ORSE		m3			
COMPOSIÇÃO ANALÍTICA					
CÓDIGO	MATERIAL	UN	QTD	CUSTO UNIT	CUSTO TOTAL
10596 /ORSE	Protetor auricular	un	0,0135	4,81	0,06
04728 /ORSE	Talhadeira chata 10"	un	0,0009	18,58	0,02
04729 /ORSE	Marreta 1 kg com cabo	un	0,0003	37,80	0,01
01651 /ORSE	Óculos branco proteção	pr	0,0024	6,00	0,01
00941 /ORSE	Fardamento com mangas curta	un	0,0045	193,04	0,87
00158 /ORSE	Almoço (Participação do empregador)	un	0,3054	14,00	4,28
10492 /ORSE	Cesta Básica	un	0,0135	205,00	2,77
10788 /ORSE	Pá quadrada	un	0,0006	36,90	0,02
10599 /ORSE	Protetor solar fps 30 com 120ml	un	0,0054	18,00	0,10
02711 /SINAPI	Carrinho de mão, em aço, com capacidade de *45 a 65* l / *100* kg, pneu com câmara	un	0,0006	185,23	0,11

* E = Equipamento, M = Material, P = Mão-de-obra, S = Serviço de terceiro, O = Serviço Auxiliar

**HOSPITAL SÃO LUIZ GONZAGA**PRAÇA ORLANDO FERREIRA ALVES, Nº 101
CONVENIÊNCIA ITABAIANINHA-SE CNPJ :**HOSPITAL SÃO LUIZ GONZAGA - RECEPÇÃO****RELAÇÃO DE COMPOSIÇÕES DO EMPREENDIMENTO**

Cod. Empreendimento : 00038

Ref : Setembro/2025-1 Moeda : R\$

CÓDIGO	Escavação manual de vala ou cava em material de 1ª categoria, profundidade até 1,50m							UNID
02497/ORSE								m3
COMPOSIÇÃO ANALÍTICA								
CÓDIGO	MATERIAL	UN	QTD	CUSTO UNIT	CUSTO TOTAL			
12892 /SINAPI	Luva raspa de couro, cano curto (punho *7* cm)	par	0,0069	10,87	0,08			
12893 /SINAPI	Bota de segurança com biqueira de aço e colarinho acolchoado	par	0,0024	73,93	0,18			
12894 /SINAPI	Capa para chuva em pvc com forro de poliester, com capuz (amarela ou azul)	un	0,0006	20,11	0,01			
12895 /SINAPI	Capacete de segurança aba frontal com suspensao de polietileno, sem jugular (classe b)	un	0,0018	13,50	0,02			
02378 /ORSE	Vale transporte	un	0,2823	4,50	1,27			
	MÃO-DE-OBRA (111,36%)							
06111 /SINAPI	Servente de obras (horista)	h	3,0000	6,90	43,75			
	SERVIÇOS DE TERCEIROS							
10761 /ORSE	Refeição - café da manhã (café com leite e dois pães com manteiga)	un	0,3054	5,00	1,53			
10517 /ORSE	Exames admissionais/demissionais (checkup)	cj	0,0012	300,00	0,36			
10362 /ORSE	Seguro de vida e acidente em grupo	un	0,0135	12,54	0,17			
RESUMO DA COMPOSIÇÃO		MÃO DE OBRA	20,70	MATERIAL	9,80	CUSTO TOTAL	55,61	PREÇO TOTAL
EQUIPAMENTO	0,00	ENC. (111,3600%)	23,05	SERV. TERCEIRO	2,06	BDI (23,5400 %)	11,37	66,98
COMPOSIÇÃO SINTÉTICA								
* CÓDIGO	DESCRIÇÃO DO INSUMO/SERVIÇO AUXILIAR					UN	QTD	
O 10549 /ORSE	Encargos Complementares - Servente					h	3,0000	
P 06111 /SINAPI	Servente de obras (horista)					h	3,0000	

CÓDIGO	Fechadura de embutir com cilindro, externa, completa, acabamento padrão médio, incluso execução de furo - fornecimento e instalação o. af_12/2019							UNID
90830/SINAPI								un
COMPOSIÇÃO ANALÍTICA								
CÓDIGO	MATERIAL	UN	QTD	CUSTO UNIT	CUSTO TOTAL			
43467 /SINAPI	Ferramentas - familia servente - horista (encargos complementares - coletado caixa)	h	0,5010	0,61	0,31			
37370 /SINAPI	Alimentacao - horista (coletado caixa - encargos complementares)	h	1,5030	2,46	3,70			
37371 /SINAPI	Transporte - horista (coletado caixa - encargos complementares)	h	1,5030	0,85	1,28			
37372 /SINAPI	Exames - horista (coletado caixa - encargos complementares)	h	1,5030	1,43	2,15			
43491 /SINAPI	Epi - familia servente - horista (encargos complementares - coletado caixa)	h	0,5010	1,39	0,70			
43483 /SINAPI	Epi - familia carpinteiro de formas - horista (encargos complementares - coletado caixa)	h	1,0020	1,43	1,43			
03081 /SINAPI	Fechadura espelho para porta externa, em aço inox (maquina, testa e contra-testa) e em zamac (macaneta , lingueta e trincos) com acabamento cromado, maquina de 55 mm, incluindo chave tipo cilindro	cj	1,0000	144,23	144,23			
43459 /SINAPI	Ferramentas - familia carpinteiro de formas - horista (encargos complementares - coletado caixa)	h	1,0020	0,44	0,44			

* E = Equipamento, M = Material, P = Mão-de-obra, S = Serviço de terceiro, O = Serviço Auxiliar

**HOSPITAL SÃO LUIZ GONZAGA**PRAÇA ORLANDO FERREIRA ALVES, Nº 101
CONVENIÊNCIA ITABAIANINHA-SE CNPJ :**HOSPITAL SÃO LUIZ GONZAGA - RECEPÇÃO****RELAÇÃO DE COMPOSIÇÕES DO EMPREENDIMENTO**

Cod. Empreendimento : 00038

Ref : Setembro/2025-1 Moeda : R\$

CÓDIGO	Fechadura de embutir com cilindro, externa, completa, acabamento padrão médio, incluso execução de furo - fornecimento e instalação o. af_12/2019						UNID	
90830/SINAPI							un	
COMPOSIÇÃO ANALÍTICA								
CÓDIGO	MATERIAL	UN	QTD	CUSTO UNIT	CUSTO TOTAL			
37373 /SINAPI	Seguro - horista (coletado caixa - encargos complementares) MÃO-DE-OBRA (111,36%)	h	1,5030	0,08	0,12			
06111 /SINAPI	Servente de obras (horista)	h	0,5116212	6,90	7,46			
01214 /SINAPI	Carpinteiro de esquadrias (horista)	h	,01678952	9,21	19,79			
RESUMO DA COMPOSIÇÃO		MÃO DE OBRA	0,00	MATERIAL	0,00	CUSTO TOTAL	181,58	PREÇO TOTAL
EQUIPAMENTO	0,00	ENC. (111,3600%)	0,00	SERV. TERCEIRO	0,00	BDI (23,5400 %)	37,12	218,70
COMPOSIÇÃO SINTÉTICA								
* CÓDIGO	DESCRIÇÃO DO INSUMO/SERVIÇO AUXILIAR						UN	QTD
M 03081 /SINAPI	Fechadura espelho para porta externa, em aco inox (maquina, testa e contra-testa) e em zamac (macaneta, lingueta e trin						cj	1,0000
O 88261 /SINAPI	Carpinteiro de esquadrias com encargos complementares						h	1,0020
O 88316 /SINAPI	Servente com encargos complementares						h	0,5010

CÓDIGO	Forma plana para estruturas, em compensado plastificado de 12mm, 10 usos, inclusive escoramento - Revisada 07.2015						UNID
10889/ORSE							m2
COMPOSIÇÃO ANALÍTICA							
CÓDIGO	EQUIPAMENTO	UN	QTD	CUSTO UNIT	CUSTO TOTAL		
11249 /ORSE	Serra circular eletrica portatil	un	0,0000853	979,65	0,08		
11248 /ORSE	Furadeira e Parafusadeira eletrica Bosch ou Similar profissional	un	0,0000853	246,00	0,02		
MATERIAL							
12892 /SINAPI	Luva raspa de couro, cano curto (punho *7* cm)	par	0,0024518	10,87	0,03		
12895 /SINAPI	Capacete de seguranca aba frontal com suspensao de polietileno, sem jugular (classe b)	un	0,0006396	13,50	0,01		
06193 /SINAPI	Tabua nao aparelhada *2,5 x 20* cm, em macaranduba/massaranduba, angelim ou equivalente da regioa - br	m	0,0610	15,81	0,96		
43130 /SINAPI	Arame galvanizado 12 bwg, d = 2,76 mm (0,048 kg/m) ou 14 bwg, d = 2,11 mm (0,026 kg/m)	kg	0,1500	30,99	4,65		
04509 /SINAPI	Sarrafo *2,5 x 10* cm em pinus, mista ou equivalente da regioa - bruta	m	0,5440	5,66	3,08		
12893 /SINAPI	Bota de seguranca com biqueira de aco e colarinho acolchoado	par	0,0007675	73,93	0,06		
12894 /SINAPI	Capa para chuva em pvc com forro de poliester, com capuz (amarela ou azul)	un	0,0002132	20,11	0,00		
05068 /SINAPI	Prego de aco polido com cabeca 17 x 21 (2 x 11)	kg	0,0250	16,63	0,42		
01347 /SINAPI	Chapa/painel de madeira compensada plastificada (madeirite plastificado) para forma de concreto, de 22	m2	0,1170	54,44	6,37		
	00 x 1100 mm, e = 12 mm						
02692 /SINAPI	Desmoldante protetor para formas de madeira, de base oleosa emulsionada em agua	l	0,0200	9,31	0,19		

* E = Equipamento, M = Material, P = Mão-de-obra, S = Serviço de terceiro, O = Serviço Auxiliar

**HOSPITAL SÃO LUIZ GONZAGA**PRAÇA ORLANDO FERREIRA ALVES, Nº 101
CONVENIÊNCIA ITABAIANINHA-SE CNPJ :**HOSPITAL SÃO LUIZ GONZAGA - RECEPÇÃO****RELAÇÃO DE COMPOSIÇÕES DO EMPREENDIMENTO**

Cod. Empreendimento : 00038

Ref : Setembro/2025-1 Moeda : R\$

CÓDIGO	Forma plana para estruturas, em compensado plastificado de 12mm, 10 usos, inclusive escoramento - Revisada 07.2015						UNID	
10889/ORSE							m2	
COMPOSIÇÃO ANALÍTICA								
CÓDIGO	MATERIAL	UN	QTD	CUSTO UNIT	CUSTO TOTAL			
02711 /SINAPI	Carrinho de mão, em aço, com capacidade de *45 a 65* l / *100* kg, pneu com câmara	un	0,0000426	185,23	0,01			
05069 /SINAPI	Prego de aço polido com cabeça 17 x 27 (2 1/2 x 11)	kg	0,1000	16,95	1,70			
10492 /ORSE	Cesta Básica	un	0,004797	205,00	0,98			
10579 /ORSE	Chave de fenda chata 30 cm	un	0,0001706	26,89	0,00			
10578 /ORSE	Formão grande	un	0,0001706	21,30	0,00			
10577 /ORSE	Serrote 40cm	un	0,0000853	36,00	0,00			
10788 /ORSE	Pá quadrada	un	0,0000426	36,90	0,00			
00158 /ORSE	Almoço (Participação do empregador)	un	0,1085188	14,00	1,52			
11244 /ORSE	Martelo com unha	un	0,0001706	39,10	0,01			
10596 /ORSE	Protetor auricular	un	0,004797	4,81	0,02			
10599 /ORSE	Protetor solar fps 30 com 120ml	un	0,0019188	18,00	0,03			
04729 /ORSE	Marreta 1 kg com cabo	un	0,0000213	37,80	0,00			
04728 /ORSE	Talhadeira chata 10"	un	0,0000639	18,58	0,00			
02378 /ORSE	Vale transporte	un	0,0758295	4,50	0,34			
01651 /ORSE	Óculos branco proteção	pr	0,0007675	6,00	0,00			
01569 /ORSE	Madeira mista serrada (barrote) 6 x 6cm - 0,0036 m3/m (angelim, louro)	m	0,6130	6,69	4,10			
00941 /ORSE	Fardamento com mangas curta MÃO-DE-OBRA (111,36%)	un	0,001599	193,04	0,31			
01213 /SINAPI	Carpinteiro de formas para concreto (horista)	h	0,8530	9,67	17,43			
06111 /SINAPI	Servente de obras (horista) SERVIÇOS DE TERCEIROS	h	0,2130	6,90	3,11			
10761 /ORSE	Refeição - café da manhã (café com leite e dois pães com manteiga)	un	0,1085188	5,00	0,54			
10517 /ORSE	Exames admissionais/demissionais (checkup)	cj	0,0004264	300,00	0,13			
10362 /ORSE	Seguro de vida e acidente em grupo	un	0,004797	12,54	0,06			
RESUMO DA COMPOSIÇÃO		MÃO DE OBRA	9,72	MATERIAL	24,79	CUSTO TOTAL	46,16	PREÇO TOTAL
EQUIPAMENTO	0,10	ENC. (111,3600%)	10,82	SERV. TERCEIRO	0,73	BDI (23,5400 %)	9,44	55,60
COMPOSIÇÃO SINTÉTICA								
* CÓDIGO	DESCRIÇÃO DO INSUMO/SERVIÇO AUXILIAR						UN	QTD
M 01347 /SINAPI	Chapa/painel de madeira compensada plastificada (madeirite plastificado) para forma de concreto, de 2200 x 1100 mm, e =						m2	0,1170
M 02692 /SINAPI	Desmoldante protetor para formas de madeira, de base oleosa emulsificada em água						l	0,0200
M 04509 /SINAPI	Sarrafo *2,5 x 10* cm em pinus, mista ou equivalente da região - bruta						m	0,5440
M 05068 /SINAPI	Prego de aço polido com cabeça 17 x 21 (2 x 11)						kg	0,0250

* E = Equipamento, M = Material, P = Mão-de-obra, S = Serviço de terceiro, O = Serviço Auxiliar

**HOSPITAL SÃO LUIZ GONZAGA**PRAÇA ORLANDO FERREIRA ALVES, Nº 101
CONVENIÊNCIA ITABAIANINHA-SE CNPJ :**HOSPITAL SÃO LUIZ GONZAGA - RECEPÇÃO****RELAÇÃO DE COMPOSIÇÕES DO EMPREENDIMENTO**

Cod. Empreendimento : 00038

Ref : Setembro/2025-1 Moeda : R\$

CÓDIGO	Forma plana para estruturas, em compensado plastificado de 12mm, 10 usos, inclusive escoramento - Revisada 07.2015	UNID
10889/ORSE		m2
COMPOSIÇÃO SINTÉTICA		
M 05069 /SINAPI	Prego de aço polido com cabeça 17 x 27 (2 1/2 x 11)	kg 0,1000
M 06193 /SINAPI	Tabua nao aparelhada *2,5 x 20* cm, em macaranduba/massaranduba, angelim ou equivalente da regioao - bruta	m 0,0610
M 43130 /SINAPI	Arame galvanizado 12 bwg, d = 2,76 mm (0,048 kg/m) ou 14 bwg, d = 2,11 mm (0,026 kg/m)	kg 0,1500
M 01569 /ORSE	Madeira mista serrada (barrote) 6 x 6cm - 0,0036 m3/m (angelim, louro)	m 0,6130
O 10549 /ORSE	Encargos Complementares - Servente	h 0,2130
O 10551 /ORSE	Encargos Complementares - Carpinteiro	h 0,8530
P 06111 /SINAPI	Servente de obras (horista)	h 0,2130
P 01213 /SINAPI	Carpinteiro de formas para concreto (horista)	h 0,8530

CÓDIGO	Forma Plana para estruturas, em compensado resinado de 12mm, 05 usos, inclusive escoramento - Revisada 07..2015	UNID			
00116/ORSE		m2			
COMPOSIÇÃO ANALÍTICA					
CÓDIGO	EQUIPAMENTO	UN	QTD	CUSTO UNIT	CUSTO TOTAL
11248 /ORSE	Furadeira e Parafusadeira eletrica Bosch ou Similar profissional	un	0,0000973	246,00	0,02
11249 /ORSE	Serra circular eletrica portatil	un	0,0000973	979,65	0,10
MATERIAL					
12895 /SINAPI	Capacete de seguranca aba frontal com suspensao de polietileno, sem jugular (classe b)	un	0,0013938	13,50	0,02
04509 /SINAPI	Sarrafo *2,5 x 10* cm em pinus, mista ou equivalente da regioao - bruta	m	1,0890	5,66	6,16
10596 /ORSE	Protetor auricular	un	0,0104535	4,81	0,05
10599 /ORSE	Protetor solar fps 30 com 120ml	un	0,0041814	18,00	0,08
10788 /ORSE	Pá quadrada	un	0,00027	36,90	0,01
11244 /ORSE	Martelo com unha	un	0,0001946	39,10	0,01
02692 /SINAPI	Desmoldante protetor para formas de madeira, de base oleosa emulsionada em agua	l	0,0200	9,31	0,19
02711 /SINAPI	Carrinho de mao, em aço, com capacidade de *45 a 65* l / *100* kg, pneu com camara	un	0,00027	185,23	0,05
10579 /ORSE	Chave de fenda chata 30 cm	un	0,0001946	26,89	0,01
05068 /SINAPI	Prego de aço polido com cabeça 17 x 21 (2 x 11)	kg	0,0250	16,63	0,42
05069 /SINAPI	Prego de aço polido com cabeça 17 x 27 (2 1/2 x 11)	kg	0,1000	16,95	1,70
06193 /SINAPI	Tabua nao aparelhada *2,5 x 20* cm, em macaranduba/massaranduba, angelim ou equivalente da regioao - bruta	m	0,1220	15,81	1,93
12892 /SINAPI	Luva raspa de couro, cano curto (punho *7* cm)	par	0,0053429	10,87	0,06
12893 /SINAPI	Bota de seguranca com biqueira de aço e colarinho acolchoado	par	0,0017611	73,93	0,13
12894 /SINAPI	Capa para chuva em pvc com forro de poliester, com capuz (amarela ou azul)	un	0,0004646	20,11	0,01

* E = Equipamento, M = Material, P = Mão-de-obra, S = Serviço de terceiro, O = Serviço Auxiliar

**HOSPITAL SÃO LUIZ GONZAGA**PRAÇA ORLANDO FERREIRA ALVES, Nº 101
CONVENIÊNCIA ITABAIANINHA-SE CNPJ :**HOSPITAL SÃO LUIZ GONZAGA - RECEPÇÃO****RELAÇÃO DE COMPOSIÇÕES DO EMPREENDIMENTO**

Cod. Empreendimento : 00038

Ref : Setembro/2025-1 Moeda : R\$

CÓDIGO	Forma Plana para estruturas, em compensado resinado de 12mm, 05 usos, inclusive escoramento - Revisada 07..2015							UNID
00116/ORSE								m2
COMPOSIÇÃO ANALÍTICA								
CÓDIGO	MATERIAL	UN	QTD	CUSTO UNIT	CUSTO TOTAL			
43130 /SINAPI	Arame galvanizado 12 bwg, d = 2,76 mm (0,048 kg/m) ou 14 bwg, d = 2,11 mm (0,026 kg/m)	kg	0,1500	30,99	4,65			
04728 /ORSE	Talhadeira chata 10"	un	0,000405	18,58	0,01			
00158 /ORSE	Almoço (Participação do empregador)	un	0,2364814	14,00	3,31			
00630 /ORSE	Compensado resinado 12mm - Madeirit ou similar	m2	0,2340	44,17	10,34			
00941 /ORSE	Fardamento com mangas curta	un	0,0034845	193,04	0,67			
01569 /ORSE	Madeira mista serrada (barrote) 6 x 6cm - 0,0036 m3/m (angelim, louro)	m	1,2270	6,69	8,21			
01651 /ORSE	Óculos branco proteção	pr	0,0017611	6,00	0,01			
02378 /ORSE	Vale transporte	un	0,1906692	4,50	0,86			
10578 /ORSE	Formão grande	un	0,0001946	21,30	0,00			
04729 /ORSE	Marreta 1 kg com cabo	un	0,000135	37,80	0,01			
10492 /ORSE	Cesta Básica	un	0,0104535	205,00	2,14			
10577 /ORSE	Serrote 40cm	un	0,0000973	36,00	0,00			
	MÃO-DE-OBRA (111,36%)							
01213 /SINAPI	Carpinteiro de formas para concreto (horista)	h	0,9730	9,67	19,89			
06111 /SINAPI	Servente de obras (horista)	h	1,3500	6,90	19,69			
	SERVIÇOS DE TERCEIROS							
10362 /ORSE	Seguro de vida e acidente em grupo	un	0,0104535	12,54	0,13			
10517 /ORSE	Exames admissionais/demissionais (checkup)	cj	0,0009292	300,00	0,28			
10761 /ORSE	Refeição - café da manhã (café com leite e dois pães com manteiga)	un	0,2364814	5,00	1,18			
RESUMO DA COMPOSIÇÃO		MÃO DE OBRA	18,72	MATERIAL	41,04	CUSTO TOTAL	82,33	PREÇO TOTAL
EQUIPAMENTO	0,12	ENC. (111,3600%)	20,86	SERV. TERCEIRO	1,59	BDI (23,5400 %)	16,83	99,16
COMPOSIÇÃO SINTÉTICA								
* CÓDIGO	DESCRIÇÃO DO INSUMO/SERVIÇO AUXILIAR	UN	QTD					
M 02692 /SINAPI	Desmoldante protetor para formas de madeira, de base oleosa emulsificada em água	l	0,0200					
M 04509 /SINAPI	Sarrafo *2,5 x 10* cm em pinus, mista ou equivalente da região - bruta	m	1,0890					
M 05068 /SINAPI	Prego de aço polido com cabeça 17 x 21 (2 x 11)	kg	0,0250					
M 05069 /SINAPI	Prego de aço polido com cabeça 17 x 27 (2 1/2 x 11)	kg	0,1000					
M 06193 /SINAPI	Tabua não aparelhada *2,5 x 20* cm, em macaranduba/massaranduba, angelim ou equivalente da região - bruta	m	0,1220					
M 43130 /SINAPI	Arame galvanizado 12 bwg, d = 2,76 mm (0,048 kg/m) ou 14 bwg, d = 2,11 mm (0,026 kg/m)	kg	0,1500					
M 00630 /ORSE	Compensado resinado 12mm - Madeirit ou similar	m2	0,2340					
M 01569 /ORSE	Madeira mista serrada (barrote) 6 x 6cm - 0,0036 m3/m (angelim, louro)	m	1,2270					

* E = Equipamento, M = Material, P = Mão-de-obra, S = Serviço de terceiro, O = Serviço Auxiliar

**HOSPITAL SÃO LUIZ GONZAGA**PRAÇA ORLANDO FERREIRA ALVES, Nº 101
CONVENIÊNCIA ITABAIANINHA-SE CNPJ :**HOSPITAL SÃO LUIZ GONZAGA - RECEPÇÃO****RELAÇÃO DE COMPOSIÇÕES DO EMPREENDIMENTO**

Cod. Empreendimento : 00038

Ref : Setembro/2025-1 Moeda : R\$

CÓDIGO	Forma Plana para estruturas, em compensado resinado de 12mm, 05 usos, inclusive escoramento - Revisada 07..2015	UNID
00116/ORSE		m2
COMPOSIÇÃO SINTÉTICA		
O 10549 /ORSE	Encargos Complementares - Servente	h 1,3500
O 10551 /ORSE	Encargos Complementares - Carpinteiro	h 0,9730
P 06111 /SINAPI	Servente de obras (horista)	h 1,3500
P 01213 /SINAPI	Carpinteiro de formas para concreto (horista)	h 0,9730

CÓDIGO	Forma plana para fundações, em tábuas de pinho, 02 usos	UNID			
00079/ORSE		m2			
COMPOSIÇÃO ANALÍTICA					
CÓDIGO	EQUIPAMENTO	UN	QTD	CUSTO UNIT	CUSTO TOTAL
11249 /ORSE	Serra circular eletrica portatil	un	0,00015	979,65	0,15
11248 /ORSE	Furadeira e Parafusadeira eletrica Bosch ou Similar profissional	un	0,00015	246,00	0,04
MATERIAL					
10599 /ORSE	Protetor solar fps 30 com 120ml	un	0,0054	18,00	0,10
10492 /ORSE	Cesta Básica	un	0,0135	205,00	2,77
10788 /ORSE	Pá quadrada	un	0,0003	36,90	0,01
10577 /ORSE	Serrote 40cm	un	0,00015	36,00	0,01
11244 /ORSE	Martelo com unha	un	0,0003	39,10	0,01
02692 /SINAPI	Desmoldante protetor para formas de madeira, de base oleosa emulsionada em agua	l	0,0150	9,31	0,14
04729 /ORSE	Marreta 1 kg com cabo	un	0,00015	37,80	0,01
10596 /ORSE	Protetor auricular	un	0,0135	4,81	0,06
10578 /ORSE	Formão grande	un	0,0003	21,30	0,01
10579 /ORSE	Chave de fenda chata 30 cm	un	0,0003	26,89	0,01
04728 /ORSE	Talhadeira chata 10"	un	0,00045	18,58	0,01
02378 /ORSE	Vale transporte	un	0,23925	4,50	1,08
01651 /ORSE	Óculos branco proteção	pr	0,00225	6,00	0,01
01569 /ORSE	Madeira mista serrada (barrote) 6 x 6cm - 0,0036 m3/m (angelim, louro)	m	1,0000	6,69	6,69
00941 /ORSE	Fardamento com mangas curta	un	0,0045	193,04	0,87
00158 /ORSE	Almoço (Participação do empregador)	un	0,3054	14,00	4,28
02711 /SINAPI	Carrinho de mao, em aco, com capacidade de *45 a 65* l / *100* kg, pneu com camara	un	0,0003	185,23	0,06
04509 /SINAPI	Sarrafo *2,5 x 10* cm em pinus, mista ou equivalente da regioao - bruta	m	0,6000	5,66	3,40
12894 /SINAPI	Capa para chuva em pvc com forro de poliester, com capuz (amarela ou azul)	un	0,0006	20,11	0,01
12893 /SINAPI	Bota de seguranca com biqueira de aco e colarinho acolchoado	par	0,00225	73,93	0,17

* E = Equipamento, M = Material, P = Mão-de-obra, S = Serviço de terceiro, O = Serviço Auxiliar

**HOSPITAL SÃO LUIZ GONZAGA**PRAÇA ORLANDO FERREIRA ALVES, Nº 101
CONVENIÊNCIA ITABAIANINHA-SE CNPJ :**HOSPITAL SÃO LUIZ GONZAGA - RECEPÇÃO****RELAÇÃO DE COMPOSIÇÕES DO EMPREENDIMENTO**

Cod. Empreendimento : 00038

Ref : Setembro/2025-1 Moeda : R\$

CÓDIGO	Forma plana para fundações, em tábuas de pinho, 02 usos						UNID	
00079/ORSE							m2	
COMPOSIÇÃO ANALÍTICA								
CÓDIGO	MATERIAL	UN	QTD	CUSTO UNIT	CUSTO TOTAL			
12892 /SINAPI	Luva raspa de couro, cano curto (punho *7* cm)	par	0,0069	10,87	0,08			
06189 /SINAPI	Tabua nao aparelhada *2,5 x 30* cm, em macaranduba/massaranduba, angelim ou equivalente da regioao - bruta	m	1,8400	23,08	42,47			
12895 /SINAPI	Capacete de seguranca aba frontal com suspensao de polietileno, sem jugular (classe b)	un	0,0018	13,50	0,02			
05067 /SINAPI	Prego de aco polido com cabeca 16 x 24 (2 1/4 x 12) MÃO-DE-OBRA (111,36%)	kg	0,3000	17,72	5,32			
01213 /SINAPI	Carpinteiro de formas para concreto (horista)	h	1,5000	9,67	30,66			
06111 /SINAPI	Servente de obras (horista) SERVIÇOS DE TERCEIROS	h	1,5000	6,90	21,88			
10517 /ORSE	Exames admissionais/demissionais (checkup)	cj	0,0012	300,00	0,36			
10362 /ORSE	Seguro de vida e acidente em grupo	un	0,0135	12,54	0,17			
10761 /ORSE	Refeição - café da manhã (café com leite e dois pães com manteiga)	un	0,3054	5,00	1,53			
RESUMO DA COMPOSIÇÃO		MÃO DE OBRA	24,86	MATERIAL	67,59	CUSTO TOTAL	122,38	PREÇO TOTAL
EQUIPAMENTO	0,19	ENC. (111,3600%)	27,68	SERV. TERCEIRO	2,06	BDI (23,5400 %)	25,01	147,39
COMPOSIÇÃO SINTÉTICA								
* CÓDIGO	DESCRIÇÃO DO INSUMO/SERVIÇO AUXILIAR						UN	QTD
M 02692 /SINAPI	Desmoldante protetor para formas de madeira, de base oleosa emulsionada em agua						l	0,0150
M 04509 /SINAPI	Sarrafo *2,5 x 10* cm em pinus, mista ou equivalente da regioao - bruta						m	0,6000
M 05067 /SINAPI	Prego de aco polido com cabeca 16 x 24 (2 1/4 x 12)						kg	0,3000
M 01569 /ORSE	Madeira mista serrada (barrote) 6 x 6cm - 0,0036 m3/m (angelim, louro)						m	1,0000
M 06189 /SINAPI	Tabua nao aparelhada *2,5 x 30* cm, em macaranduba/massaranduba, angelim ou equivalente da regioao - bruta						m	1,8400
O 10549 /ORSE	Encargos Complementares - Servente						h	1,5000
O 10551 /ORSE	Encargos Complementares - Carpinteiro						h	1,5000
P 01213 /SINAPI	Carpinteiro de formas para concreto (horista)						h	1,5000
P 06111 /SINAPI	Servente de obras (horista)						h	1,5000

CÓDIGO	Jardineiro com encargos complementares						UNID
88441/SINAPI							h
COMPOSIÇÃO ANALÍTICA							
CÓDIGO	MATERIAL	UN	QTD	CUSTO UNIT	CUSTO TOTAL		

* E = Equipamento, M = Material, P = Mão-de-obra, S = Serviço de terceiro, O = Serviço Auxiliar

**HOSPITAL SÃO LUIZ GONZAGA**PRAÇA ORLANDO FERREIRA ALVES, Nº 101
CONVENIÊNCIA ITABAIANINHA-SE CNPJ :**HOSPITAL SÃO LUIZ GONZAGA - RECEPÇÃO****RELAÇÃO DE COMPOSIÇÕES DO EMPREENDIMENTO**

Cod. Empreendimento : 00038

Ref : Setembro/2025-1 Moeda : R\$

CÓDIGO	Jardineiro com encargos complementares						UNID	
88441/SINAPI							h	
COMPOSIÇÃO ANALÍTICA								
CÓDIGO	MATERIAL	UN	QTD	CUSTO UNIT	CUSTO TOTAL			
37371 /SINAPI	Transporte - horista (coletado caixa - encargos complementares)	h	1,0000	0,85	0,85			
37370 /SINAPI	Alimentacao - horista (coletado caixa - encargos complementares)	h	1,0000	2,46	2,46			
37372 /SINAPI	Exames - horista (coletado caixa - encargos complementares)	h	1,0000	1,43	1,43			
37373 /SINAPI	Seguro - horista (coletado caixa - encargos complementares)	h	1,0000	0,08	0,08			
43465 /SINAPI	Ferramentas - familia pedreiro - horista (encargos complementares - coletado caixa)	h	1,0000	0,78	0,78			
43489 /SINAPI	Epi - familia pedreiro - horista (encargos complementares - coletado caixa)	h	1,0000	1,31	1,31			
	MÃO-DE-OBRA (111,36%)							
44503 /SINAPI	Jardineiro (horista)	h	1,00509	7,84	16,66			
RESUMO DA COMPOSIÇÃO		MÃO DE OBRA	0,00	MATERIAL	0,00	CUSTO TOTAL	23,56	PREÇO TOTAL
EQUIPAMENTO	0,00	ENC. (111,3600%)	0,00	SERV. TERCEIRO	0,00	BDI (23,5400 %)	4,82	28,38
COMPOSIÇÃO SINTÉTICA								
* CÓDIGO	DESCRIÇÃO DO INSUMO/SERVIÇO AUXILIAR						UN	QTD
M 37370 /SINAPI	Alimentacao - horista (coletado caixa - encargos complementares)						h	1,0000
M 37371 /SINAPI	Transporte - horista (coletado caixa - encargos complementares)						h	1,0000
M 37372 /SINAPI	Exames - horista (coletado caixa - encargos complementares)						h	1,0000
M 37373 /SINAPI	Seguro - horista (coletado caixa - encargos complementares)						h	1,0000
M 43465 /SINAPI	Ferramentas - familia pedreiro - horista (encargos complementares - coletado caixa)						h	1,0000
M 43489 /SINAPI	Epi - familia pedreiro - horista (encargos complementares - coletado caixa)						h	1,0000
O 95390 /SINAPI	Curso de capacitação para jardineiro (encargos complementares) - horista						h	1,0000
P 44503 /SINAPI	Jardineiro (horista)						h	1,0000

CÓDIGO	Lançamento de concreto simples fabricado na obra, inclusive adensamento e acabamento em peças da superestrutura						UNID
07692/ORSE							m3
COMPOSIÇÃO ANALÍTICA							
CÓDIGO	EQUIPAMENTO	UN	QTD	CUSTO UNIT	CUSTO TOTAL		
11248 /ORSE	Furadeira e Parafusadeira eletrica Bosch ou Similar profissional	un	0,000036	246,00	0,01		
11249 /ORSE	Serra circular eletrica portatil	un	0,000036	979,65	0,04		
	MATERIAL						
10790 /ORSE	Prumo de face	un	0,000036	25,95	0,00		
	Nível de bolha de madeira	un	0,000072	15,40	0,00		

* E = Equipamento, M = Material, P = Mão-de-obra, S = Serviço de terceiro, O = Serviço Auxiliar

**HOSPITAL SÃO LUIZ GONZAGA**PRAÇA ORLANDO FERREIRA ALVES, Nº 101
CONVENIÊNCIA ITABAIANINHA-SE CNPJ :**HOSPITAL SÃO LUIZ GONZAGA - RECEPÇÃO****RELAÇÃO DE COMPOSIÇÕES DO EMPREENDIMENTO**

Cod. Empreendimento : 00038

Ref : Setembro/2025-1 Moeda : R\$

CÓDIGO	Lançamento de concreto simples fabricado na obra, inclusive adensamento e acabamento em peças da superestrutura	UNID			
07692/ORSE		m3			
COMPOSIÇÃO ANALÍTICA					
CÓDIGO	MATERIAL	UN	QTD	CUSTO UNIT	CUSTO TOTAL
10789 /ORSE					
10788 /ORSE	Pá quadrada	un	0,000324	36,90	0,01
10599 /ORSE	Protetor solar fps 30 com 120ml	un	0,004536	18,00	0,08
10586 /ORSE	Torquesa	un	0,000036	39,00	0,00
10585 /ORSE	Arco de serra	un	0,000036	19,95	0,00
10579 /ORSE	Chave de fenda chata 30 cm	un	0,000072	26,89	0,00
11243 /ORSE	Martelo sem unha	un	0,000036	28,00	0,00
10578 /ORSE	Formão grande	un	0,000072	21,30	0,00
11244 /ORSE	Martelo com unha	un	0,000072	39,10	0,00
04174 /ORSE	Desempenadeira de aço lisa, cabo madeira, ref:143, Atlas ou similar	un	0,00018	12,90	0,00
00158 /ORSE	Almoço (Participação do empregador)	un	0,256536	14,00	3,59
00941 /ORSE	Fardamento com mangas curta	un	0,00378	193,04	0,73
01651 /ORSE	Óculos branco proteção	pr	0,00198	6,00	0,01
02378 /ORSE	Vale transporte	un	0,211302	4,50	0,95
10577 /ORSE	Serrote 40cm	un	0,000036	36,00	0,00
04722 /ORSE	Colher de pedreiro	un	0,000144	18,80	0,00
04728 /ORSE	Talhadeira chata 10"	un	0,000486	18,58	0,01
04729 /ORSE	Marreta 1 kg com cabo	un	0,000162	37,80	0,01
10282 /ORSE	Regua de alumínio c/ 2,00m (para pedreiro)	un	0,000072	44,00	0,00
10492 /ORSE	Cesta Básica	un	0,01134	205,00	2,32
10596 /ORSE	Protetor auricular	un	0,01134	4,81	0,05
12893 /SINAPI	Bota de segurança com biqueira de aço e colarinho acolchoado	par	0,00198	73,93	0,15
12895 /SINAPI	Capacete de segurança aba frontal com suspensao de polietileno, sem jugular (classe b)	un	0,001512	13,50	0,02
11265 /ORSE	Martelo de borracha com cabo	un	0,000144	18,75	0,00
12894 /SINAPI	Capa para chuva em pvc com forro de poliester, com capuz (amarela ou azul)	un	0,000504	20,11	0,01
11264 /ORSE	Marreta de 1/2 kg com cabo	un	0,000072	13,52	0,00
02711 /SINAPI	Carrinho de mao, em aço, com capacidade de *45 a 65* l / *100* kg, pneu com camara	un	0,000324	185,23	0,06
12892 /SINAPI	Luva raspa de couro, cano curto (punho *7* cm)	par	0,005796	10,87	0,06
11247 /ORSE	Serra mármore	un	0,000036	319,90	0,01
11245 /ORSE	Desempoladeira de madeira 12x22	un	0,000252	11,60	0,00
11246 /ORSE	Escala métrica de bambú	Un	0,000252	10,22	0,00
	MÃO-DE-OBRA (111,36%)				
06111 /SINAPI	Servente de obras (horista)	h	1,6200	6,90	23,63

* E = Equipamento, M = Material, P = Mão-de-obra, S = Serviço de terceiro, O = Serviço Auxiliar

**HOSPITAL SÃO LUIZ GONZAGA**PRAÇA ORLANDO FERREIRA ALVES, Nº 101
CONVENIÊNCIA ITABAIANINHA-SE CNPJ :**HOSPITAL SÃO LUIZ GONZAGA - RECEPÇÃO****RELAÇÃO DE COMPOSIÇÕES DO EMPREENDIMENTO**

Cod. Empreendimento : 00038

Ref : Setembro/2025-1 Moeda : R\$

CÓDIGO	Lançamento de concreto simples fabricado na obra, inclusive adensamento e acabamento em peças da superestrutura							UNID		
07692/ORSE								m3		
COMPOSIÇÃO ANALÍTICA										
CÓDIGO	MÃO-DE-OBRA (111,36%)						UN	QTD	CUSTO UNIT	CUSTO TOTAL
01213 /SINAPI	Carpinteiro de formas para concreto (horista)						h	0,3600	9,67	7,36
04750 /SINAPI	Pedreiro (horista)						h	0,3600	9,67	7,36
00378 /SINAPI	Armador (horista)						h	0,1800	9,67	3,68
SERVIÇOS DE TERCEIROS										
10362 /ORSE	Seguro de vida e acidente em grupo						un	0,01134	12,54	0,14
10517 /ORSE	Exames admissionais/demissionais (checkup)						cj	0,001008	300,00	0,30
10761 /ORSE	Refeição - café da manhã (café com leite e dois pães com manteiga)						un	0,256536	5,00	1,28
RESUMO DA COMPOSIÇÃO		MÃO DE OBRA	19,88	MATERIAL	8,07	CUSTO TOTAL	51,87	PREÇO TOTAL		
EQUIPAMENTO	0,05	ENC. (111,3600%)	22,15	SERV. TERCEIRO	1,72	BDI (23,5400 %)	10,60	62,47		
COMPOSIÇÃO SINTÉTICA										
* CÓDIGO	DESCRIÇÃO DO INSUMO/SERVIÇO AUXILIAR							UN	QTD	
O 10549 /ORSE	Encargos Complementares - Servente							h	1,6200	
O 10550 /ORSE	Encargos Complementares - Pedreiro							h	0,3600	
O 10551 /ORSE	Encargos Complementares - Carpinteiro							h	0,3600	
O 10555 /ORSE	Encargos Complementares - Armador							h	0,1800	
P 00378 /SINAPI	Armador (horista)							h	0,1800	
P 01213 /SINAPI	Carpinteiro de formas para concreto (horista)							h	0,3600	
P 04750 /SINAPI	Pedreiro (horista)							h	0,3600	
P 06111 /SINAPI	Servente de obras (horista)							h	1,6200	

CÓDIGO	Lançamento de concreto usinado, bombeado, em peças armadas da superestrutura, inclusive colocação, adensamento e acabamento							UNID		
00128/ORSE								m3		
COMPOSIÇÃO ANALÍTICA										
CÓDIGO	EQUIPAMENTO						UN	QTD	CUSTO UNIT	CUSTO TOTAL
11249 /ORSE	Serra circular eletrica portatil						un	0,000036	979,65	0,04
11248 /ORSE	Furadeira e Parafusadeira eletrica Bosch ou Similar profissional						un	0,000036	246,00	0,01
MATERIAL										
04722 /ORSE	Colher de pedreiro						un	0,000144	18,80	0,00
04728 /ORSE	Talhadeira chata 10"						un	0,000486	18,58	0,01
	Desempenadeira de aço lisa, cabo madeira, ref:143, Atlas ou similar						un	0,00018	12,90	0,00

* E = Equipamento, M = Material, P = Mão-de-obra, S = Serviço de terceiro, O = Serviço Auxiliar

**HOSPITAL SÃO LUIZ GONZAGA**PRAÇA ORLANDO FERREIRA ALVES, Nº 101
CONVENIÊNCIA ITABAIANINHA-SE CNPJ :**HOSPITAL SÃO LUIZ GONZAGA - RECEPÇÃO****RELAÇÃO DE COMPOSIÇÕES DO EMPREENDIMENTO**

Cod. Empreendimento : 00038

Ref : Setembro/2025-1 Moeda : R\$

CÓDIGO	Lançamento de concreto usinado, bombeado, em peças armadas da superestrutura, inclusive colocação, adensamento e acabamento	UNID			
00128/ORSE		m3			
COMPOSIÇÃO ANALÍTICA					
CÓDIGO	MATERIAL	UN	QTD	CUSTO UNIT	CUSTO TOTAL
04174 /ORSE					
02378 /ORSE	Vale transporte	un	0,211302	4,50	0,95
01651 /ORSE	Óculos branco proteção	pr	0,00198	6,00	0,01
00941 /ORSE	Fardamento com mangas curta	un	0,00378	193,04	0,73
00158 /ORSE	Almoço (Participação do empregador)	un	0,256536	14,00	3,59
02711 /SINAPI	Carrinho de mao, em aco, com capacidade de *45 a 65* l / *100* kg, pneu com camara	un	0,000324	185,23	0,06
12894 /SINAPI	Capa para chuva em pvc com forro de poliester, com capuz (amarela ou azul)	un	0,000504	20,11	0,01
12895 /SINAPI	Capacete de segurança aba frontal com suspensao de polietileno, sem jugular (classe b)	un	0,001512	13,50	0,02
12892 /SINAPI	Luva raspa de couro, cano curto (punho *7* cm)	par	0,005796	10,87	0,06
10282 /ORSE	Regua de alumínio c/ 2,00m (para pedreiro)	un	0,000072	44,00	0,00
11245 /ORSE	Desempoladeira de madeira 12x22	un	0,000252	11,60	0,00
10789 /ORSE	Nível de bolha de madeira	un	0,000072	15,40	0,00
10790 /ORSE	Prumo de face	un	0,000036	25,95	0,00
11243 /ORSE	Martelo sem unha	un	0,000036	28,00	0,00
11244 /ORSE	Martelo com unha	un	0,000072	39,10	0,00
10788 /ORSE	Pá quadrada	un	0,000324	36,90	0,01
11265 /ORSE	Martelo de borracha com cabo	un	0,000144	18,75	0,00
11264 /ORSE	Marreta de 1/2 kg com cabo	un	0,000072	13,52	0,00
12893 /SINAPI	Bota de segurança com biqueira de aco e colarinho acolchoado	par	0,00198	73,93	0,15
11247 /ORSE	Serra mármore	un	0,000036	319,90	0,01
11246 /ORSE	Escala métrica de bambú	Un	0,000252	10,22	0,00
04729 /ORSE	Marreta 1 kg com cabo	un	0,000162	37,80	0,01
10577 /ORSE	Serrote 40cm	un	0,000036	36,00	0,00
10599 /ORSE	Protetor solar fps 30 com 120ml	un	0,004536	18,00	0,08
10596 /ORSE	Protetor auricular	un	0,01134	4,81	0,05
10586 /ORSE	Torquesa	un	0,000036	39,00	0,00
10585 /ORSE	Arco de serra	un	0,000036	19,95	0,00
10579 /ORSE	Chave de fenda chata 30 cm	un	0,000072	26,89	0,00
10578 /ORSE	Formão grande	un	0,000072	21,30	0,00
10492 /ORSE	Cesta Básica	un	0,01134	205,00	2,32
	MÃO-DE-OBRA (111,36%)				
04750 /SINAPI	Pedreiro (horista)	h	0,3600	9,67	7,36
06111 /SINAPI	Servente de obras (horista)	h	1,6200	6,90	23,63

* E = Equipamento, M = Material, P = Mão-de-obra, S = Serviço de terceiro, O = Serviço Auxiliar

**HOSPITAL SÃO LUIZ GONZAGA**PRAÇA ORLANDO FERREIRA ALVES, Nº 101
CONVENIÊNCIA ITABAIANINHA-SE CNPJ :**HOSPITAL SÃO LUIZ GONZAGA - RECEPÇÃO****RELAÇÃO DE COMPOSIÇÕES DO EMPREENDIMENTO**

Cod. Empreendimento : 00038

Ref : Setembro/2025-1 Moeda : R\$

CÓDIGO	Lançamento de concreto usinado, bombeado, em peças armadas da superestrutura, inclusive colocação, adensamento e acabamento							UNID		
00128/ORSE								m3		
COMPOSIÇÃO ANALÍTICA										
CÓDIGO	MÃO-DE-OBRA (111,36%)						UN	QTD	CUSTO UNIT	CUSTO TOTAL
01213 /SINAPI	Carpinteiro de formas para concreto (horista)						h	0,3600	9,67	7,36
00378 /SINAPI	Armador (horista)						h	0,1800	9,67	3,68
SERVIÇOS DE TERCEIROS										
10362 /ORSE	Seguro de vida e acidente em grupo						un	0,01134	12,54	0,14
10761 /ORSE	Refeição - café da manhã (café com leite e dois pães com manteiga)						un	0,256536	5,00	1,28
10517 /ORSE	Exames admissionais/demissionais (checkup)						cj	0,001008	300,00	0,30
RESUMO DA COMPOSIÇÃO		MÃO DE OBRA	19,88	MATERIAL	8,07	CUSTO TOTAL	51,87	PREÇO TOTAL		
EQUIPAMENTO	0,05	ENC. (111,3600%)	22,15	SERV. TERCEIRO	1,72	BDI (23,5400 %)	10,60	62,47		
COMPOSIÇÃO SINTÉTICA										
* CÓDIGO	DESCRIÇÃO DO INSUMO/SERVIÇO AUXILIAR							UN	QTD	
O 10549 /ORSE	Encargos Complementares - Servente							h	1,6200	
O 10550 /ORSE	Encargos Complementares - Pedreiro							h	0,3600	
O 10551 /ORSE	Encargos Complementares - Carpinteiro							h	0,3600	
O 10555 /ORSE	Encargos Complementares - Armador							h	0,1800	
P 00378 /SINAPI	Armador (horista)							h	0,1800	
P 01213 /SINAPI	Carpinteiro de formas para concreto (horista)							h	0,3600	
P 04750 /SINAPI	Pedreiro (horista)							h	0,3600	
P 06111 /SINAPI	Servente de obras (horista)							h	1,6200	

CÓDIGO	Lançamento de concreto usinado, bombeado, para infraestrutura, incluindo colocação, adensamento e acabamento							UNID		
11477/ORSE								m3		
COMPOSIÇÃO ANALÍTICA										
CÓDIGO	MATERIAL						UN	QTD	CUSTO UNIT	CUSTO TOTAL
11243 /ORSE	Martelo sem unha						un	0,000036	28,00	0,00
04722 /ORSE	Colher de pedreiro						un	0,000144	18,80	0,00
10596 /ORSE	Protetor auricular						un	0,00711	4,81	0,03
10492 /ORSE	Cesta Básica						un	0,00711	205,00	1,46
10282 /ORSE	Regua de alumínio c/ 2,00m (para pedreiro)						un	0,000072	44,00	0,00
04729 /ORSE	Marreta 1 kg com cabo						un	0,000122	37,80	0,00
04728 /ORSE	Talhadeira chata 10"						un	0,000366	18,58	0,01

* E = Equipamento, M = Material, P = Mão-de-obra, S = Serviço de terceiro, O = Serviço Auxiliar

**HOSPITAL SÃO LUIZ GONZAGA**PRAÇA ORLANDO FERREIRA ALVES, Nº 101
CONVENIÊNCIA ITABAIANINHA-SE CNPJ :**HOSPITAL SÃO LUIZ GONZAGA - RECEPÇÃO****RELAÇÃO DE COMPOSIÇÕES DO EMPREENDIMENTO**

Cod. Empreendimento : 00038

Ref : Setembro/2025-1 Moeda : R\$

CÓDIGO	Lançamento de concreto usinado, bombeado, para infraestrutura, incluindo colocação, adensamento e acabamento						UNID	
11477/ORSE							m3	
COMPOSIÇÃO ANALÍTICA								
CÓDIGO	MATERIAL	UN	QTD	CUSTO UNIT	CUSTO TOTAL			
10599 /ORSE	Protetor solar fps 30 com 120ml	un	0,002844	18,00	0,05			
04174 /ORSE	Desempenadeira de aço lisa, cabo madeira, ref:143, Atlas ou similar	un	0,00018	12,90	0,00			
02378 /ORSE	Vale transporte	un	0,138346	4,50	0,62			
01651 /ORSE	Óculos branco proteção	pr	0,001264	6,00	0,01			
00941 /ORSE	Fardamento com mangas curta	un	0,00237	193,04	0,46			
00158 /ORSE	Almoço (Participação do empregador)	un	0,160844	14,00	2,25			
12895 /SINAPI	Capacete de segurança aba frontal com suspensão de polietileno, sem jugular (classe b)	un	0,000948	13,50	0,01			
11264 /ORSE	Marreta de 1/2 kg com cabo	un	0,000072	13,52	0,00			
12893 /SINAPI	Bota de segurança com biqueira de aço e colarinho acolchoado	par	0,001264	73,93	0,09			
12892 /SINAPI	Luva raspa de couro, cano curto (punho *7* cm)	par	0,003634	10,87	0,04			
02711 /SINAPI	Carrinho de mão, em aço, com capacidade de *45 a 65* l / *100* kg, pneu com câmara	un	0,000244	185,23	0,05			
11265 /ORSE	Martelo de borracha com cabo	un	0,000144	18,75	0,00			
10788 /ORSE	Pá quadrada	un	0,000244	36,90	0,01			
11247 /ORSE	Serra mármore	un	0,000036	319,90	0,01			
11246 /ORSE	Escala métrica de bambú	Un	0,000252	10,22	0,00			
11245 /ORSE	Desempoladeira de madeira 12x22	un	0,000252	11,60	0,00			
10790 /ORSE	Prumo de face	un	0,000036	25,95	0,00			
10789 /ORSE	Nível de bolha de madeira	un	0,000072	15,40	0,00			
12894 /SINAPI	Capa para chuva em pvc com forro de poliéster, com capuz (amarela ou azul)	un	0,000316	20,11	0,01			
	MÃO-DE-OBRA (111,36%)							
06111 /SINAPI	Servente de obras (horista)	h	1,2200	6,90	17,79			
04750 /SINAPI	Pedreiro (horista)	h	0,3600	9,67	7,36			
	SERVIÇOS DE TERCEIROS							
10362 /ORSE	Seguro de vida e acidente em grupo	un	0,00711	12,54	0,09			
10517 /ORSE	Exames admissionais/demissionais (checkup)	cj	0,000632	300,00	0,19			
10761 /ORSE	Refeição - café da manhã (café com leite e dois pães com manteiga)	un	0,160844	5,00	0,80			
RESUMO DA COMPOSIÇÃO		MÃO DE OBRA	11,90	MATERIAL	5,11	CUSTO TOTAL	31,34	PREÇO TOTAL
EQUIPAMENTO	0,00	ENC. (111,3600%)	13,25	SERV. TERCEIRO	1,08	BDI (23,5400 %)	6,41	37,75
COMPOSIÇÃO SINTÉTICA								
* CÓDIGO	DESCRIÇÃO DO INSUMO/SERVIÇO AUXILIAR					UN	QTD	
O 10549 /ORSE	Encargos Complementares - Servente					h	1,2200	
O 10550 /ORSE	Encargos Complementares - Pedreiro					h	0,3600	

* E = Equipamento, M = Material, P = Mão-de-obra, S = Serviço de terceiro, O = Serviço Auxiliar

**HOSPITAL SÃO LUIZ GONZAGA**PRAÇA ORLANDO FERREIRA ALVES, Nº 101
CONVENIÊNCIA ITABAIANINHA-SE CNPJ :**HOSPITAL SÃO LUIZ GONZAGA - RECEPÇÃO****RELAÇÃO DE COMPOSIÇÕES DO EMPREENDIMENTO**

Cod. Empreendimento : 00038

Ref : Setembro/2025-1 Moeda : R\$

CÓDIGO	Lançamento de concreto usinado, bombeado, para infraestrutura, incluindo colocação, adensamento e acabamento	UNID
11477/ORSE		m3
COMPOSIÇÃO SINTÉTICA		
P 04750 /SINAPI	Pedreiro (horista)	h 0,3600
P 06111 /SINAPI	Servente de obras (horista)	h 1,2200

CÓDIGO	Madeiramento em massaranduba/madeira de lei, peça serrada 5cm x 11cm com abertura de encaixes	UNID			
00202/ORSE		m			
COMPOSIÇÃO ANALÍTICA					
CÓDIGO	EQUIPAMENTO	UN	QTD	CUSTO UNIT	CUSTO TOTAL
11249 /ORSE	Serra circular eletrica portatil	un	0,00006	979,65	0,06
11248 /ORSE	Furadeira e Parafusadeira eletrica Bosch ou Similar profissional	un	0,00006	246,00	0,01
MATERIAL					
01567 /ORSE	Madeira massaranduba serrada (peça) 5cm x 11cm (0,0055 m³/m)	m	1,0000	34,40	34,40
01651 /ORSE	Óculos branco proteção	pr	0,00074	6,00	0,00
00158 /ORSE	Almoço (Participação do empregador)	un	0,1018	14,00	1,43
00941 /ORSE	Fardamento com mangas curta	un	0,0015	193,04	0,29
02378 /ORSE	Vale transporte	un	0,07688	4,50	0,35
02711 /SINAPI	Carrinho de mao, em aco, com capacidade de *45 a 65* l / *100* kg, pneu com camara	un	0,00008	185,23	0,01
12895 /SINAPI	Capacete de seguranca aba frontal com suspensao de polietileno, sem jugular (classe b)	un	0,0006	13,50	0,01
12894 /SINAPI	Capa para chuva em pvc com forro de poliester, com capuz (amarela ou azul)	un	0,0002	20,11	0,00
12893 /SINAPI	Bota de seguranca com biqueira de aco e colarinho acolchoado	par	0,00074	73,93	0,05
12892 /SINAPI	Luva raspa de couro, cano curto (punho *7* cm)	par	0,0023	10,87	0,03
10599 /ORSE	Protetor solar fps 30 com 120ml	un	0,0018	18,00	0,03
10577 /ORSE	Serrote 40cm	un	0,00006	36,00	0,00
04728 /ORSE	Talhadeira chata 10"	un	0,00012	18,58	0,00
10579 /ORSE	Chave de fenda chata 30 cm	un	0,00012	26,89	0,00
10596 /ORSE	Protetor auricular	un	0,0045	4,81	0,02
10578 /ORSE	Formão grande	un	0,00012	21,30	0,00
10788 /ORSE	Pá quadrada	un	0,00008	36,90	0,00
10492 /ORSE	Cesta Básica	un	0,0045	205,00	0,92
11244 /ORSE	Martelo com unha	un	0,00012	39,10	0,00
04729 /ORSE	Marreta 1 kg com cabo	un	0,00004	37,80	0,00
MÃO-DE-OBRA (111,36%)					
06111 /SINAPI	Servente de obras (horista)	h	0,4000	6,90	5,83

* E = Equipamento, M = Material, P = Mão-de-obra, S = Serviço de terceiro, O = Serviço Auxiliar

**HOSPITAL SÃO LUIZ GONZAGA**PRAÇA ORLANDO FERREIRA ALVES, Nº 101
CONVENIÊNCIA ITABAIANINHA-SE CNPJ :**HOSPITAL SÃO LUIZ GONZAGA - RECEPÇÃO****RELAÇÃO DE COMPOSIÇÕES DO EMPREENDIMENTO**

Cod. Empreendimento : 00038

Ref : Setembro/2025-1 Moeda : R\$

CÓDIGO	Madeiramento em massaranduba/madeira de lei, peça serrada 5cm x 11cm com abertura de encaixes							UNID
00202/ORSE								m
COMPOSIÇÃO ANALÍTICA								
CÓDIGO	MÃO-DE-OBRA (111,36%)	UN	QTD	CUSTO UNIT	CUSTO TOTAL			
01213 /SINAPI	Carpinteiro de formas para concreto (horista)	h	0,6000	9,67	12,26			
SERVIÇOS DE TERCEIROS								
10362 /ORSE	Seguro de vida e acidente em grupo	un	0,0045	12,54	0,06			
10517 /ORSE	Exames admissionais/demissionais (checkup)	cj	0,0004	300,00	0,12			
10761 /ORSE	Refeição - café da manhã (café com leite e dois pães com manteiga)	un	0,1018	5,00	0,51			
RESUMO DA COMPOSIÇÃO		MÃO DE OBRA	8,56	MATERIAL	37,54	CUSTO TOTAL	56,39	PREÇO TOTAL
EQUIPAMENTO	0,07	ENC. (111,3600%)	9,53	SERV. TERCEIRO	0,69	BDI (23,5400 %)	11,53	67,92
COMPOSIÇÃO SINTÉTICA								
* CÓDIGO	DESCRIÇÃO DO INSUMO/SERVIÇO AUXILIAR	UN	QTD					
M 01567 /ORSE	Madeira massaranduba serrada (peça) 5cm x 11cm (0,0055 m³/m)	m	1,0000					
O 10549 /ORSE	Encargos Complementares - Servente	h	0,4000					
O 10551 /ORSE	Encargos Complementares - Carpinteiro	h	0,6000					
P 01213 /SINAPI	Carpinteiro de formas para concreto (horista)	h	0,6000					
P 06111 /SINAPI	Servente de obras (horista)	h	0,4000					

CÓDIGO	Madeiramento em massaranduba/madeira de lei, peça serrada p/ telha fibrocimento 4mm tipo Vogatex da Eternit ou similar							UNID
00199/ORSE								m2
COMPOSIÇÃO ANALÍTICA								
CÓDIGO	EQUIPAMENTO	UN	QTD	CUSTO UNIT	CUSTO TOTAL			
11248 /ORSE	Furadeira e Parafusadeira eletrica Bosch ou Similar profissional	un	0,000057	246,00	0,01			
11249 /ORSE	Serra circular eletrica portatil	un	0,000057	979,65	0,06			
MATERIAL								
01567 /ORSE	Madeira massaranduba serrada (peça) 5cm x 11cm (0,0055 m³/m)	m	0,9500	34,40	32,68			
04728 /ORSE	Talhadeira chata 10"	un	0,000114	18,58	0,00			
02378 /ORSE	Vale transporte	un	0,073036	4,50	0,33			
01651 /ORSE	Óculos branco proteção	pr	0,000703	6,00	0,00			
12895 /SINAPI	Capacete de segurança aba frontal com suspensão de polietileno, sem jugular (classe b)	un	0,000057	13,50	0,01			
00941 /ORSE	Fardamento com mangas curta	un	0,001425	193,04	0,28			
00158 /ORSE	Almoço (Participação do empregador)	un	0,09671	14,00	1,35			
10596 /ORSE	Protetor auricular	un	0,004275	4,81	0,02			

* E = Equipamento, M = Material, P = Mão-de-obra, S = Serviço de terceiro, O = Serviço Auxiliar

**HOSPITAL SÃO LUIZ GONZAGA**PRAÇA ORLANDO FERREIRA ALVES, Nº 101
CONVENIÊNCIA ITABAIANINHA-SE CNPJ :**HOSPITAL SÃO LUIZ GONZAGA - RECEPÇÃO****RELAÇÃO DE COMPOSIÇÕES DO EMPREENDIMENTO**

Cod. Empreendimento : 00038

Ref : Setembro/2025-1 Moeda : R\$

CÓDIGO	Madeiramento em massaranduba/madeira de lei, peça serrada p/ telha fibrocimento 4mm tipo Vogatex da Eternit ou similar							UNID
00199/ORSE								m2
COMPOSIÇÃO ANALÍTICA								
CÓDIGO	MATERIAL	UN	QTD	CUSTO UNIT	CUSTO TOTAL			
12894 /SINAPI	Capa para chuva em pvc com forro de poliester, com capuz (amarela ou azul)	un	0,00019	20,11	0,00			
12892 /SINAPI	Luva raspa de couro, cano curto (punho *7* cm)	par	0,002185	10,87	0,02			
11244 /ORSE	Martelo com unha	un	0,000114	39,10	0,00			
10788 /ORSE	Pá quadrada	un	0,000076	36,90	0,00			
02711 /SINAPI	Carrinho de mao, em aco, com capacidade de *45 a 65* l / *100* kg, pneu com camara	un	0,000076	185,23	0,01			
10599 /ORSE	Protetor solar fps 30 com 120ml	un	0,00171	18,00	0,03			
04729 /ORSE	Marreta 1 kg com cabo	un	0,000038	37,80	0,00			
10579 /ORSE	Chave de fenda chata 30 cm	un	0,000114	26,89	0,00			
10578 /ORSE	Formão grande	un	0,000114	21,30	0,00			
10577 /ORSE	Serrote 40cm	un	0,000057	36,00	0,00			
12893 /SINAPI	Bota de segurança com biqueira de aco e colarinho acolchoado	par	0,000703	73,93	0,05			
10492 /ORSE	Cesta Básica	un	0,004275	205,00	0,88			
	MÃO-DE-OBRA (111,36%)							
01213 /SINAPI	Carpinteiro de formas para concreto (horista)	h	0,5700	9,67	11,65			
06111 /SINAPI	Servente de obras (horista)	h	0,3800	6,90	5,54			
	SERVIÇOS DE TERCEIROS							
10517 /ORSE	Exames admissionais/demissionais (checkup)	cj	0,00038	300,00	0,11			
10761 /ORSE	Refeição - café da manhã (café com leite e dois pães com manteiga)	un	0,09671	5,00	0,48			
10362 /ORSE	Seguro de vida e acidente em grupo	un	0,004275	12,54	0,05			
RESUMO DA COMPOSIÇÃO		MÃO DE OBRA	8,13	MATERIAL	35,66	CUSTO TOTAL	53,56	PREÇO TOTAL
EQUIPAMENTO	0,07	ENC. (111,3600%)	9,06	SERV. TERCEIRO	0,64	BDI (23,5400 %)	10,95	64,51
COMPOSIÇÃO SINTÉTICA								
* CÓDIGO	DESCRIÇÃO DO INSUMO/SERVIÇO AUXILIAR					UN	QTD	
O 00202 /ORSE	Madeiramento em massaranduba/madeira de lei, peça serrada 5cm x 11cm com abertura de encaixes					m	0,9500	

CÓDIGO	Madeiramento em massaranduba/madeira de lei, tesoura com vão de 8m a 10 m							UNID
00211/ORSE								un
COMPOSIÇÃO ANALÍTICA								
CÓDIGO	EQUIPAMENTO	UN	QTD	CUSTO UNIT	CUSTO TOTAL			
11249 /ORSE	Serra circular eletrica portatil	un	0,0010	979,65	0,98			
11248 /ORSE	Furadeira e Parafusadeira eletrica Bosch ou Similar profissional	un	0,0010	246,00	0,25			

* E = Equipamento, M = Material, P = Mão-de-obra, S = Serviço de terceiro, O = Serviço Auxiliar

**HOSPITAL SÃO LUIZ GONZAGA**PRAÇA ORLANDO FERREIRA ALVES, Nº 101
CONVENIÊNCIA ITABAIANINHA-SE CNPJ :**HOSPITAL SÃO LUIZ GONZAGA - RECEPÇÃO****RELAÇÃO DE COMPOSIÇÕES DO EMPREENDIMENTO**

Cod. Empreendimento : 00038

Ref : Setembro/2025-1 Moeda : R\$

CÓDIGO	Madeiramento em massaranduba/madeira de lei, tesoura com vão de 8m a 10 m						UNID	
00211/ORSE							un	
COMPOSIÇÃO ANALÍTICA								
CÓDIGO	MATERIAL	UN	QTD	CUSTO UNIT	CUSTO TOTAL			
10788 /ORSE	Pá quadrada	un	0,0024	36,90	0,09			
10579 /ORSE	Chave de fenda chata 30 cm	un	0,0020	26,89	0,05			
10596 /ORSE	Protetor auricular	un	0,0990	4,81	0,48			
10599 /ORSE	Protetor solar fps 30 com 120ml	un	0,0396	18,00	0,71			
10578 /ORSE	Formão grande	un	0,0020	21,30	0,04			
11244 /ORSE	Martelo com unha	un	0,0020	39,10	0,08			
12894 /SINAPI	Capa para chuva em pvc com forro de poliester, com capuz (amarela ou azul)	un	0,0044	20,11	0,09			
12895 /SINAPI	Capacete de segurança aba frontal com suspensão de polietileno, sem jugular (classe b)	un	0,0132	13,50	0,18			
02711 /SINAPI	Carrinho de mão, em aço, com capacidade de *45 a 65* 1 / *100* kg, pneu com câmara	un	0,0024	185,23	0,44			
00941 /ORSE	Fardamento com mangas curta	un	0,0330	193,04	6,37			
04728 /ORSE	Talhadeira chata 10"	un	0,0036	18,58	0,07			
01651 /ORSE	Óculos branco proteção	pr	0,0166	6,00	0,10			
02064 /ORSE	Suporte em "U" para fixação do pendural em linhas de tesouras, em barra 4" x 3/16" com parafuso e porca a 5/8"	un	1,0000	215,39	215,39			
02378 /ORSE	Vale transporte	un	1,7832	4,50	8,02			
12893 /SINAPI	Bota de segurança com biqueira de aço e colarinho acolchoado	par	0,0166	73,93	1,23			
10577 /ORSE	Serrote 40cm	un	0,0010	36,00	0,04			
12892 /SINAPI	Luva raspa de couro, cano curto (punho *7* cm)	par	0,0506	10,87	0,55			
04729 /ORSE	Marreta 1 kg com cabo	un	0,0012	37,80	0,05			
08877 /ORSE	Madeira massaranduba serrada (peça) 5cm x 14cm (0,007 m³/m)	m	26,0000	44,80	1.164,80			
00158 /ORSE	Almoço (Participação do empregador)	un	2,2396	14,00	31,35			
10492 /ORSE	Cesta Básica MÃO-DE-OBRA (111,36%)	un	0,0990	205,00	20,30			
01213 /SINAPI	Carpinteiro de formas para concreto (horista)	h	10,0000	9,67	204,39			
06111 /SINAPI	Servente de obras (horista)	h	12,0000	6,90	175,01			
SERVIÇOS DE TERCEIROS								
10517 /ORSE	Exames admissionais/demissionais (checkup)	cj	0,0088	300,00	2,64			
10761 /ORSE	Refeição - café da manhã (café com leite e dois pães com manteiga)	un	2,2396	5,00	11,20			
10362 /ORSE	Seguro de vida e acidente em grupo	un	0,0990	12,54	1,24			
RESUMO DA COMPOSIÇÃO		MÃO DE OBRA	179,50	MATERIAL	1.450,43	CUSTO TOTAL	1.846,14	PREÇO TOTAL
EQUIPAMENTO	1,23	ENC. (111,3600%)	199,90	SERV. TERCEIRO	15,08	BDI (23,5400 %)	377,35	2.223,49
COMPOSIÇÃO SINTÉTICA								
* CÓDIGO	DESCRIÇÃO DO INSUMO/SERVIÇO AUXILIAR						UN	QTD

* E = Equipamento, M = Material, P = Mão-de-obra, S = Serviço de terceiro, O = Serviço Auxiliar

**HOSPITAL SÃO LUIZ GONZAGA**PRAÇA ORLANDO FERREIRA ALVES, Nº 101
CONVENIÊNCIA ITABAIANINHA-SE CNPJ :**HOSPITAL SÃO LUIZ GONZAGA - RECEPÇÃO****RELAÇÃO DE COMPOSIÇÕES DO EMPREENDIMENTO**

Cod. Empreendimento : 00038

Ref : Setembro/2025-1 Moeda : R\$

CÓDIGO	Madeiramento em massaranduba/madeira de lei, tesoura com vão de 8m a 10 m	UNID
00211/ORSE		un
COMPOSIÇÃO SINTÉTICA		
M 02064 /ORSE	Suporte em "U" para fixação do pendural em linhas de tesouras, em barra 4" x 3/16" com parafuso e porca 5/8"	un 1,0000
M 08877 /ORSE	Madeira massaranduba serrada (peça) 5cm x 14cm (0,007 m³/m)	m 26,0000
O 10549 /ORSE	Encargos Complementares - Servente	h 12,0000
O 10551 /ORSE	Encargos Complementares - Carpinteiro	h 10,0000
P 01213 /SINAPI	Carpinteiro de formas para concreto (horista)	h 10,0000
P 06111 /SINAPI	Servente de obras (horista)	h 12,0000

CÓDIGO	Montador de estruturas metálicas com encargos complementares	UNID
88278/SINAPI		h

COMPOSIÇÃO ANALÍTICA								
CÓDIGO	MATERIAL	UN	QTD	CUSTO UNIT	CUSTO TOTAL			
37373 /SINAPI	Seguro - horista (coletado caixa - encargos complementares)	h	1,0000	0,08	0,08			
43488 /SINAPI	Epi - familia operador escavadeira - horista (encargos complementares - coletado caixa)	h	1,0000	0,89	0,89			
43464 /SINAPI	Ferramentas - familia operador escavadeira - horista (encargos complementares - coletado caixa)	h	1,0000	0,01	0,01			
37371 /SINAPI	Transporte - horista (coletado caixa - encargos complementares)	h	1,0000	0,85	0,85			
37372 /SINAPI	Exames - horista (coletado caixa - encargos complementares)	h	1,0000	1,43	1,43			
37370 /SINAPI	Alimentacao - horista (coletado caixa - encargos complementares)	h	1,0000	2,46	2,46			
	MÃO-DE-OBRA (111,36%)							
44497 /SINAPI	Montador de estruturas metalicas horista	h	1,01154	8,96	19,16			
RESUMO DA COMPOSIÇÃO		MÃO DE OBRA	0,00	MATERIAL	0,00	CUSTO TOTAL	24,86	PREÇO TOTAL
EQUIPAMENTO	0,00	ENC. (111,3600%)	0,00	SERV. TERCEIRO	0,00	BDI (23,5400 %)	5,08	29,94

COMPOSIÇÃO SINTÉTICA							
* CÓDIGO	DESCRIÇÃO DO INSUMO/SERVIÇO AUXILIAR	UN	QTD				
M 37370 /SINAPI	Alimentacao - horista (coletado caixa - encargos complementares)	h	1,0000				
M 37371 /SINAPI	Transporte - horista (coletado caixa - encargos complementares)	h	1,0000				
M 37372 /SINAPI	Exames - horista (coletado caixa - encargos complementares)	h	1,0000				
M 37373 /SINAPI	Seguro - horista (coletado caixa - encargos complementares)	h	1,0000				
M 43464 /SINAPI	Ferramentas - familia operador escavadeira - horista (encargos complementares - coletado caixa)	h	1,0000				
M 43488 /SINAPI	Epi - familia operador escavadeira - horista (encargos complementares - coletado caixa)	h	1,0000				
O 95344 /SINAPI	Curso de capacitação para montador de estrutura metálica (encargos complementares) - horista	h	1,0000				

* E = Equipamento, M = Material, P = Mão-de-obra, S = Serviço de terceiro, O = Serviço Auxiliar

**HOSPITAL SÃO LUIZ GONZAGA**PRAÇA ORLANDO FERREIRA ALVES, Nº 101
CONVENIÊNCIA ITABAIANINHA-SE CNPJ :**HOSPITAL SÃO LUIZ GONZAGA - RECEPÇÃO****RELAÇÃO DE COMPOSIÇÕES DO EMPREENDIMENTO**

Cod. Empreendimento : 00038

Ref : Setembro/2025-1 Moeda : R\$

CÓDIGO	Montador de estruturas metálicas com encargos complementares	UNID
88278/SINAPI		h
COMPOSIÇÃO SINTÉTICA		
P 44497 /SINAPI	Montador de estruturas metalicas horista	h 1,0000

CÓDIGO	Mureta Pré-Moldada para Ligações Domiciliares de Água	UNID
06083/ORSE		un

COMPOSIÇÃO ANALÍTICA						
CÓDIGO	EQUIPAMENTO	UN	QTD	CUSTO UNIT	CUSTO TOTAL	
11248 /ORSE	Furadeira e Parafusadeira eletrica Bosch ou Similar profissional	un	,00002667	246,00	0,01	
11249 /ORSE	Serra circular eletrica portatil	un	,00002667	979,65	0,03	
MATERIAL						
00158 /ORSE	Almoço (Participação do empregador)	un	,27805652	14,00	3,89	
00941 /ORSE	Fardamento com mangas curta	un	0,0040971	193,04	0,79	
00980 /ORSE	Fita vedacao teflon larg= 1/2"	m	12,0000	0,30	3,60	
01209 /ORSE	Joelho 90° pvc rigido roscavel c/bucha latao, d= 1/2"	un	4,0000	6,54	26,16	
00082 /ORSE	Aço ca-60 4,2 a 9,5 mm	kg	2,4000	8,08	19,39	
01569 /ORSE	Madeira mista serrada (barrote) 6 x 6cm - 0,0036 m3/m (angelim, louro)	m	0,1839	6,69	1,23	
05069 /SINAPI	Prego de aco polido com cabeca 17 x 27 (2 1/2 x 11)	kg	0,0300	16,95	0,51	
01651 /ORSE	Óculos branco proteção	pr	,00215845	6,00	0,01	
01690 /ORSE	Parafuso de metal 2 " x 12 (sextavado)	un	2,0000	5,00	10,00	
02378 /ORSE	Vale transporte	un	,21538391	4,50	0,97	
04174 /ORSE	Desempenadeira de aço lisa, cabo madeira, ref:143, Atlas ou similar	un	0,0003054	12,90	0,00	
04722 /ORSE	Colher de pedreiro	un	,00024432	18,80	0,00	
04728 /ORSE	Talhadeira chata 10"	un	,00038415	18,58	0,01	
34492 /SINAPI	Concreto usinado bombeavel, classe de resistencia c20, com brita 0 e 1, slump = 100 +/- 20 mm, exclui servico de bombeamento (nbr 8953)	m3	0,0300	475,00	14,25	
44535 /SINAPI	Servico de bombeamento de concreto com consumo minimo de 40 m3, (disponibilizacao de bomba), sem o lan cimento	m3	0,0300	48,83	1,46	
43132 /SINAPI	Arame recozido 16 bwg, d = 1,65 mm (0,016 kg/m) ou 18 bwg, d = 1,25 mm (0,01 kg/m)	kg	0,0480	30,99	1,49	
43130 /SINAPI	Arame galvanizado 12 bwg, d = 2,76 mm (0,048 kg/m) ou 14 bwg, d = 2,11 mm (0,026 kg/m)	kg	0,0450	30,99	1,39	
39315 /SINAPI	Espacador / distanciador tipo garra dupla, em plastico, cobrimento *20* mm, para ferragens de lajes e fundo de vigas	un	0,9600	0,36	0,35	
39017 /SINAPI	Espacador / distanciador circular com entrada lateral, em plastico, para vergalhao *4,2 a 12,5* mm, cobrimento 20 mm	un	0,9600	0,22	0,21	
06193 /SINAPI	Tabua nao aparelhada *2,5 x 20* cm, em macaranduba/massaranduba, angelim ou equivalente da regioa - bruta	m	0,0183	15,81	0,29	
12895 /SINAPI	Capacete de segurancia aba frontal com suspensao de polietileno, sem jugular (classe b)	un	,00163884	13,50	0,02	

* E = Equipamento, M = Material, P = Mão-de-obra, S = Serviço de terceiro, O = Serviço Auxiliar

**HOSPITAL SÃO LUIZ GONZAGA**PRAÇA ORLANDO FERREIRA ALVES, Nº 101
CONVENIÊNCIA ITABAIANINHA-SE CNPJ :

HOSPITAL SÃO LUIZ GONZAGA - RECEPÇÃO

RELAÇÃO DE COMPOSIÇÕES DO EMPREENDIMENTO

Cod. Empreendimento : 00038

Ref : Setembro/2025-1 Moeda : R\$

CÓDIGO	Mureta Pré-Moldada para Ligações Domiciliares de Água					UNID
06083/ORSE						un
COMPOSIÇÃO ANALÍTICA						
CÓDIGO	MATERIAL	UN	QTD	CUSTO UNIT	CUSTO TOTAL	
12894 /SINAPI	Capa para chuva em pvc com forro de poliester, com capuz (amarela ou azul)	un	,00054628	20,11	0,01	
12893 /SINAPI	Bota de segurança com biqueira de aço e colarinho acolchoado	par	,00215845	73,93	0,16	
12892 /SINAPI	Luva raspa de couro, cano curto (punho *7* cm)	par	,00628222	10,87	0,07	
09856 /SINAPI	Tubo pvc, roscavel, 1/2", agua fria predial	m	1,8000	7,97	14,35	
11244 /ORSE	Martelo com unha	un	,00005334	39,10	0,00	
10586 /ORSE	Torquesa	un	,00003468	39,00	0,00	
11254 /ORSE	Tarracha para tubos PVC de 3/4"	un	0,00028	27,49	0,01	
11253 /ORSE	Tarracha para tubos PVC de 1/2"	un	0,00044	29,00	0,01	
11247 /ORSE	Serra mármore	un	,00006108	319,90	0,02	
11246 /ORSE	Escala métrica de bambú	Un	,00042756	10,22	0,00	
11245 /ORSE	Desempoladeira de madeira 12x22	un	,00042756	11,60	0,01	
10585 /ORSE	Arco de serra	un	,00003468	19,95	0,00	
11255 /ORSE	Tarracha para tubos PVC de 1"	un	0,00024	49,00	0,01	
10592 /ORSE	Lima chata 12"	un	0,00004	38,31	0,00	
10593 /ORSE	Praio simples 30cm	un	0,00004	19,57	0,00	
10596 /ORSE	Protetor auricular	un	0,0122913	4,81	0,06	
10599 /ORSE	Protetor solar fps 30 com 120ml	un	,00491652	18,00	0,09	
10788 /ORSE	Pá quadrada	un	0,0002561	36,90	0,01	
10789 /ORSE	Nível de bolha de madeira	un	,00012216	15,40	0,00	
10790 /ORSE	Prumo de face	un	,00006108	25,95	0,00	
04729 /ORSE	Marreta 1 kg com cabo	un	,00012805	37,80	0,00	
05068 /SINAPI	Prego de aço polido com cabeça 17 x 21 (2 x 11)	kg	0,0075	16,63	0,12	
05207 /ORSE	Caixa plástica para proteção de hidrômetro c/tampa articulada em policarbonato	un	1,0000	79,90	79,90	
10282 /ORSE	Regua de alumínio c/ 2,00m (para pedreiro)	un	,00012216	44,00	0,01	
10492 /ORSE	Cesta Básica	un	0,0122913	205,00	2,52	
10577 /ORSE	Serrote 40cm	un	,00002667	36,00	0,00	
10578 /ORSE	Formão grande	un	,00005334	21,30	0,00	
10579 /ORSE	Chave de fenda chata 30 cm	un	,00005334	26,89	0,00	
11256 /ORSE	Tarracha para tubos PVC de 1 1/2"	un	0,00016	92,70	0,01	
04509 /SINAPI	Sarrafo *2,5 x 10* cm em pinus, mista ou equivalente da regioao - bruta	m	0,1632	5,66	0,92	
02711 /SINAPI	Carrinho de mao, em aço, com capacidade de *45 a 65* l / *100* kg, pneu com camara	un	0,0002561	185,23	0,05	
02692 /SINAPI	Desmoldante protetor para formas de madeira, de base oleosa emulsionada em agua	l	0,0060	9,31	0,06	
01347 /SINAPI	Chapa/painel de madeira compensada plastificada (madeirite plastificado) para forma de concreto, de 22 00 x 1100 mm, e = 12 mm	m2	0,0351	54,44	1,91	

* E = Equipamento, M = Material, P = Mão-de-obra, S = Serviço de terceiro, O = Serviço Auxiliar

**HOSPITAL SÃO LUIZ GONZAGA**PRAÇA ORLANDO FERREIRA ALVES, Nº 101
CONVENIÊNCIA ITABAIANINHA-SE CNPJ :

HOSPITAL SÃO LUIZ GONZAGA - RECEPÇÃO

RELAÇÃO DE COMPOSIÇÕES DO EMPREENDIMENTO

Cod. Empreendimento : 00038

Ref : Setembro/2025-1 Moeda : R\$

CÓDIGO	Mureta Pré-Moldada para Ligações Domiciliares de Água							UNID
06083/ORSE								un
COMPOSIÇÃO ANALÍTICA								
CÓDIGO	MATERIAL	UN	QTD	CUSTO UNIT	CUSTO TOTAL			
11265 /ORSE	Martelo de borracha com cabo	un	,00024432	18,75	0,00			
11264 /ORSE	Marreta de 1/2 kg com cabo	un	,00012216	13,52	0,00			
11257 /ORSE	Tarracha para tubos PVC de 1 1/4"	un	0,00016	32,30	0,01			
11243 /ORSE	Martelo sem unha	un	,00006108	28,00	0,00			
	MÃO-DE-OBRA (111,36%)							
06111 /SINAPI	Servente de obras (horista)	h	1,2805	6,90	18,67			
04750 /SINAPI	Pedreiro (horista)	h	0,6108	9,67	12,48			
01213 /SINAPI	Carpinteiro de formas para concreto (horista)	h	0,2667	9,67	5,45			
00378 /SINAPI	Armador (horista)	h	0,1734	9,67	3,54			
02696 /SINAPI	Encanador ou bombeiro hidraulico (horista)	h	0,4000	9,67	8,18			
	SERVIÇOS DE TERCEIROS							
10517 /ORSE	Exames admissionais/demissionais (checkup)	cj	,00109256	300,00	0,33			
10362 /ORSE	Seguro de vida e acidente em grupo	un	0,0122913	12,54	0,15			
10761 /ORSE	Refeição - café da manhã (café com leite e dois pães com manteiga)	un	,27805652	5,00	1,39			
RESUMO DA COMPOSIÇÃO		MÃO DE OBRA	22,88	MATERIAL	186,34	CUSTO TOTAL	236,57	PREÇO TOTAL
EQUIPAMENTO	0,04	ENC. (111,3600%)	25,44	SERV. TERCEIRO	1,87	BDI (23,5400 %)	48,35	284,92
COMPOSIÇÃO SINTÉTICA								
* CÓDIGO	DESCRIÇÃO DO INSUMO/SERVIÇO AUXILIAR	UN	QTD					
M 00980 /ORSE	Fita vedacao teflon larg= 1/2"	m	12,0000					
M 01209 /ORSE	Joelho 90° pvc rigido roscavel c/bucha latao, d= 1/2"	un	4,0000					
M 01690 /ORSE	Parafuso de metal 2 " x 12 (sextavado)	un	2,0000					
M 05207 /ORSE	Caixa plástica para proteção de hidrômetro c/tampa articulada em policarbonato	un	1,0000					
M 09856 /SINAPI	Tubo pvc, roscavel, 1/2", agua fria predial	m	1,8000					
O 00127 /ORSE	Concreto simples usinado fck=21mpa, bombeado, lançado e adensado em superestrutura	m3	0,0300					
O 00141 /ORSE	Aço CA - 60 Ø 4,2 a 9,5mm, inclusive corte, dobragem, montagem e colocacao de ferragens nas formas, para superestrutura	kg	2,4000					
O 10549 /ORSE	Encargos Complementares - Servente	h	1,0000					
O 10550 /ORSE	Encargos Complementares - Pedreiro	h	0,6000					
O 10554 /ORSE	Encargos Complementares - Encanador	h	0,4000					
O 10889 /ORSE	Forma plana para estruturas, em compensado plastificado de 12mm, 10 usos, inclusive escoramento - Revisada 07.2015	m2	0,3000					
P 02696 /SINAPI	Encanador ou bombeiro hidraulico (horista)	h	0,4000					

* E = Equipamento, M = Material, P = Mão-de-obra, S = Serviço de terceiro, O = Serviço Auxiliar

**HOSPITAL SÃO LUIZ GONZAGA**PRAÇA ORLANDO FERREIRA ALVES, Nº 101
CONVENIÊNCIA ITABAIANINHA-SE CNPJ :

HOSPITAL SÃO LUIZ GONZAGA - RECEPÇÃO

RELAÇÃO DE COMPOSIÇÕES DO EMPREENDIMENTO

Cod. Empreendimento : 00038

Ref : Setembro/2025-1 Moeda : R\$

CÓDIGO	Mureta Pré-Moldada para Ligações Domiciliares de Água	UNID
06083/ORSE		un
COMPOSIÇÃO SINTÉTICA		
P 04750 /SINAPI	Pedreiro (horista)	h 0,6000
P 06111 /SINAPI	Servente de obras (horista)	h 1,0000

CÓDIGO	Pedreiro com encargos complementares	UNID						
88309/SINAPI		h						
COMPOSIÇÃO ANALÍTICA								
CÓDIGO	MATERIAL	UN	QTD	CUSTO UNIT	CUSTO TOTAL			
37371 /SINAPI	Transporte - horista (coletado caixa - encargos complementares)	h	1,0000	0,85	0,85			
37372 /SINAPI	Exames - horista (coletado caixa - encargos complementares)	h	1,0000	1,43	1,43			
37373 /SINAPI	Seguro - horista (coletado caixa - encargos complementares)	h	1,0000	0,08	0,08			
43465 /SINAPI	Ferramentas - familia pedreiro - horista (encargos complementares - coletado caixa)	h	1,0000	0,78	0,78			
37370 /SINAPI	Alimentacao - horista (coletado caixa - encargos complementares)	h	1,0000	2,46	2,46			
43489 /SINAPI	Epi - familia pedreiro - horista (encargos complementares - coletado caixa)	h	1,0000	1,31	1,31			
	MÃO-DE-OBRA (111,36%)							
04750 /SINAPI	Pedreiro (horista)	h	1,0212	9,67	20,87			
RESUMO DA COMPOSIÇÃO		MÃO DE OBRA	0,00	MATERIAL	0,00	CUSTO TOTAL	27,77	PREÇO TOTAL
EQUIPAMENTO	0,00	ENC. (111,3600%)	0,00	SERV. TERCEIRO	0,00	BDI (23,5400 %)	5,68	33,45

COMPOSIÇÃO SINTÉTICA			
* CÓDIGO	DESCRIÇÃO DO INSUMO/SERVIÇO AUXILIAR	UN	QTD
M 37370 /SINAPI	Alimentacao - horista (coletado caixa - encargos complementares)	h	1,0000
M 37371 /SINAPI	Transporte - horista (coletado caixa - encargos complementares)	h	1,0000
M 37372 /SINAPI	Exames - horista (coletado caixa - encargos complementares)	h	1,0000
M 37373 /SINAPI	Seguro - horista (coletado caixa - encargos complementares)	h	1,0000
M 43465 /SINAPI	Ferramentas - familia pedreiro - horista (encargos complementares - coletado caixa)	h	1,0000
M 43489 /SINAPI	Epi - familia pedreiro - horista (encargos complementares - coletado caixa)	h	1,0000
O 95371 /SINAPI	Curso de capacitação para pedreiro (encargos complementares) - horista	h	1,0000
P 04750 /SINAPI	Pedreiro (horista)	h	1,0000

* E = Equipamento, M = Material, P = Mão-de-obra, S = Serviço de terceiro, O = Serviço Auxiliar

**HOSPITAL SÃO LUIZ GONZAGA**PRAÇA ORLANDO FERREIRA ALVES, Nº 101
CONVENIÊNCIA ITABAIANINHA-SE CNPJ :**HOSPITAL SÃO LUIZ GONZAGA - RECEPÇÃO****RELAÇÃO DE COMPOSIÇÕES DO EMPREENDIMENTO**

Cod. Empreendimento : 00038

Ref : Setembro/2025-1 Moeda : R\$

CÓDIGO	Pintor com encargos complementares						UNID	
88310/SINAPI							h	
COMPOSIÇÃO ANALÍTICA								
CÓDIGO	MATERIAL	UN	QTD	CUSTO UNIT	CUSTO TOTAL			
37370 /SINAPI	Alimentacao - horista (coletado caixa - encargos complementares)	h	1,0000	2,46	2,46			
37372 /SINAPI	Exames - horista (coletado caixa - encargos complementares)	h	1,0000	1,43	1,43			
37373 /SINAPI	Seguro - horista (coletado caixa - encargos complementares)	h	1,0000	0,08	0,08			
43466 /SINAPI	Ferramentas - familia pintor - horista (encargos complementares - coletado caixa)	h	1,0000	2,05	2,05			
43490 /SINAPI	Epi - familia pintor - horista (encargos complementares - coletado caixa)	h	1,0000	1,85	1,85			
37371 /SINAPI	Transporte - horista (coletado caixa - encargos complementares)	h	1,0000	0,85	0,85			
	MÃO-DE-OBRA (111,36%)							
04783 /SINAPI	Pintor (horista)	h	1,01476	9,67	20,74			
RESUMO DA COMPOSIÇÃO		MÃO DE OBRA	0,00	MATERIAL	0,00	CUSTO TOTAL	29,45	PREÇO TOTAL
EQUIPAMENTO	0,00	ENC. (111,3600%)	0,00	SERV. TERCEIRO	0,00	BDI (23,5400 %)	6,02	35,47
COMPOSIÇÃO SINTÉTICA								
* CÓDIGO	DESCRIÇÃO DO INSUMO/SERVIÇO AUXILIAR						UN	QTD
M 37370 /SINAPI	Alimentacao - horista (coletado caixa - encargos complementares)						h	1,0000
M 37371 /SINAPI	Transporte - horista (coletado caixa - encargos complementares)						h	1,0000
M 37372 /SINAPI	Exames - horista (coletado caixa - encargos complementares)						h	1,0000
M 37373 /SINAPI	Seguro - horista (coletado caixa - encargos complementares)						h	1,0000
M 43466 /SINAPI	Ferramentas - familia pintor - horista (encargos complementares - coletado caixa)						h	1,0000
M 43490 /SINAPI	Epi - familia pintor - horista (encargos complementares - coletado caixa)						h	1,0000
O 95372 /SINAPI	Curso de capacitação para pintor (encargos complementares) - horista						h	1,0000
P 04783 /SINAPI	Pintor (horista)						h	1,0000

CÓDIGO	Pintura de acabamento com aplicação de 02 demãos de tinta acrílica convencional						UNID
02288/ORSE							m2
COMPOSIÇÃO ANALÍTICA							
CÓDIGO	MATERIAL	UN	QTD	CUSTO UNIT	CUSTO TOTAL		
02711 /SINAPI	Carrinho de mao, em aco, com capacidade de *45 a 65* l / *100* kg, pneu com camara	un	0,00004	185,23	0,01		
11252 /ORSE	Escada de aluminio de abrir com 7 degraus	un	0,00004	269,00	0,01		
11251 /ORSE	Pincel de seda 2"	un	0,0018	27,26	0,05		
11250 /ORSE	Rolo lã de carneiro 20cm	un	0,00092	17,50	0,02		
07356 /SINAPI	Tinta latex acrilica premium, cor branco fosco	l	0,1800	32,87	5,92		

* E = Equipamento, M = Material, P = Mão-de-obra, S = Serviço de terceiro, O = Serviço Auxiliar

**HOSPITAL SÃO LUIZ GONZAGA**PRAÇA ORLANDO FERREIRA ALVES, Nº 101
CONVENIÊNCIA ITABAIANINHA-SE CNPJ :**HOSPITAL SÃO LUIZ GONZAGA - RECEPÇÃO****RELAÇÃO DE COMPOSIÇÕES DO EMPREENDIMENTO**

Cod. Empreendimento : 00038

Ref : Setembro/2025-1 Moeda : R\$

CÓDIGO	Pintura de acabamento com aplicação de 02 demãos de tinta acrílica convencional						UNID	
02288/ORSE							m2	
COMPOSIÇÃO ANALÍTICA								
CÓDIGO	MATERIAL	UN	QTD	CUSTO UNIT	CUSTO TOTAL			
12892 /SINAPI	Luva raspa de couro, cano curto (punho *7* cm)	par	0,00138	10,87	0,02			
12893 /SINAPI	Bota de segurança com biqueira de aço e colarinho acolchoado	par	0,00048	73,93	0,04			
12894 /SINAPI	Capa para chuva em pvc com forro de poliéster, com capuz (amarela ou azul)	un	0,00012	20,11	0,00			
12895 /SINAPI	Capacete de segurança aba frontal com suspensão de polietileno, sem jugular (classe b)	un	0,00036	13,50	0,00			
10599 /ORSE	Protetor solar fps 30 com 120ml	un	0,00108	18,00	0,02			
02378 /ORSE	Vale transporte	un	0,04498	4,50	0,20			
10788 /ORSE	Pá quadrada	un	0,00004	36,90	0,00			
04728 /ORSE	Talhadeira chata 10"	un	0,00006	18,58	0,00			
00941 /ORSE	Fardamento com mangas curta	un	0,0009	193,04	0,17			
00158 /ORSE	Almoço (Participação do empregador)	un	0,06108	14,00	0,86			
04729 /ORSE	Marreta 1 kg com cabo	un	0,00002	37,80	0,00			
01651 /ORSE	Óculos branco proteção	pr	0,00048	6,00	0,00			
10492 /ORSE	Cesta Básica	un	0,0027	205,00	0,55			
04174 /ORSE	Desempenadeira de aço lisa, cabo madeira, ref:143, Atlas ou similar	un	0,0002	12,90	0,00			
10583 /ORSE	Trincha 3"	un	0,0018	11,98	0,02			
04725 /ORSE	Espátula	un	0,00016	16,82	0,00			
10596 /ORSE	Protetor auricular	un	0,0027	4,81	0,01			
	MÃO-DE-OBRA (111,36%)							
04783 /SINAPI	Pintor (horista)	h	0,4000	9,67	8,18			
06111 /SINAPI	Servente de obras (horista)	h	0,2000	6,90	2,92			
	SERVIÇOS DE TERCEIROS							
10362 /ORSE	Seguro de vida e acidente em grupo	un	0,0027	12,54	0,03			
10517 /ORSE	Exames admissionais/demissionais (checkup)	cj	0,00024	300,00	0,07			
10761 /ORSE	Refeição - café da manhã (café com leite e dois pães com manteiga)	un	0,06108	5,00	0,31			
RESUMO DA COMPOSIÇÃO		MÃO DE OBRA	5,25	MATERIAL	7,89	CUSTO TOTAL	19,40	PREÇO TOTAL
EQUIPAMENTO	0,00	ENC. (111,3600%)	5,85	SERV. TERCEIRO	0,41	BDI (23,5400 %)	3,97	23,37
COMPOSIÇÃO SINTÉTICA								
* CÓDIGO	DESCRIÇÃO DO INSUMO/SERVIÇO AUXILIAR					UN	QTD	
M 07356 /SINAPI	Tinta latex acrilica premium, cor branco fosco					l	0,1800	
O 10549 /ORSE	Encargos Complementares - Servente					h	0,2000	
O 10553 /ORSE	Encargos Complementares - Pintor					h	0,4000	
P 04783 /SINAPI	Pintor (horista)					h	0,4000	

* E = Equipamento, M = Material, P = Mão-de-obra, S = Serviço de terceiro, O = Serviço Auxiliar

**HOSPITAL SÃO LUIZ GONZAGA**PRAÇA ORLANDO FERREIRA ALVES, Nº 101
CONVENIÊNCIA ITABAIANINHA-SE CNPJ :**HOSPITAL SÃO LUIZ GONZAGA - RECEPÇÃO****RELAÇÃO DE COMPOSIÇÕES DO EMPREENDIMENTO**

Cod. Empreendimento : 00038

Ref : Setembro/2025-1 Moeda : R\$

CÓDIGO	Pintura de acabamento com aplicação de 02 demãos de tinta acrílica convencional	UNID
02288/ORSE		m2
COMPOSIÇÃO SINTÉTICA		
P 06111 /SINAPI	Servente de obras (horista)	h 0,2000

CÓDIGO	Pintura de acabamento com aplicação de 02 demãos de tinta PVA latex para interiores - cores convencionais - Rev 03	UNID
02285/ORSE		m2

COMPOSIÇÃO ANALÍTICA						
CÓDIGO	MATERIAL	UN	QTD	CUSTO UNIT	CUSTO TOTAL	
04725 /ORSE	Espátula	un	0,00016	16,82	0,00	
04728 /ORSE	Talhadeira chata 10"	un	0,00006	18,58	0,00	
00941 /ORSE	Fardamento com mangas curta	un	0,00009	193,04	0,17	
01651 /ORSE	Óculos branco proteção	pr	0,00048	6,00	0,00	
10599 /ORSE	Protetor solar fps 30 com 120ml	un	0,00108	18,00	0,02	
10596 /ORSE	Protetor auricular	un	0,0027	4,81	0,01	
10583 /ORSE	Trincha 3"	un	0,0018	11,98	0,02	
10492 /ORSE	Cesta Básica	un	0,0027	205,00	0,55	
04729 /ORSE	Marreta 1 kg com cabo	un	0,00002	37,80	0,00	
00158 /ORSE	Almoço (Participação do empregador)	un	0,06108	14,00	0,86	
02378 /ORSE	Vale transporte	un	0,04498	4,50	0,20	
02232 /ORSE	Tinta pva látex para interior coralmur ou similar	l	0,1800	21,51	3,87	
12895 /SINAPI	Capacete de segurança aba frontal com suspensão de polietileno, sem jugular (classe b)	un	0,00036	13,50	0,00	
12894 /SINAPI	Capa para chuva em pvc com forro de poliéster, com capuz (amarela ou azul)	un	0,00012	20,11	0,00	
12893 /SINAPI	Bota de segurança com biqueira de aço e colarinho acolchoado	par	0,00048	73,93	0,04	
12892 /SINAPI	Luva raspa de couro, cano curto (punho *7* cm)	par	0,00138	10,87	0,02	
10788 /ORSE	Pá quadrada	un	0,00004	36,90	0,00	
02711 /SINAPI	Carrinho de mão, em aço, com capacidade de *45 a 65* l / *100* kg, pneu com câmara	un	0,00004	185,23	0,01	
11252 /ORSE	Escada de alumínio de abrir com 7 degraus	un	0,00004	269,00	0,01	
11251 /ORSE	Pincel de seda 2"	un	0,0018	27,26	0,05	
04174 /ORSE	Desempeneadeira de aço lisa, cabo madeira, ref:143, Atlas ou similar	un	0,0002	12,90	0,00	
11250 /ORSE	Rolo lâ de carneiro 20cm	un	0,00092	17,50	0,02	
	MÃO-DE-OBRA (111,36%)					
04783 /SINAPI	Pintor (horista)	h	0,4000	9,67	8,18	
06111 /SINAPI	Servente de obras (horista)	h	0,2000	6,90	2,92	
	SERVIÇOS DE TERCEIROS					
	Refeição - café da manhã (café com leite e dois pães com manteiga)	un	0,06108	5,00	0,31	

* E = Equipamento, M = Material, P = Mão-de-obra, S = Serviço de terceiro, O = Serviço Auxiliar

**HOSPITAL SÃO LUIZ GONZAGA**PRAÇA ORLANDO FERREIRA ALVES, Nº 101
CONVENIÊNCIA ITABAIANINHA-SE CNPJ :

HOSPITAL SÃO LUIZ GONZAGA - RECEPÇÃO

RELAÇÃO DE COMPOSIÇÕES DO EMPREENDIMENTO

Cod. Empreendimento : 00038

Ref : Setembro/2025-1 Moeda : R\$

CÓDIGO	Pintura de acabamento com aplicação de 02 demãos de tinta PVA latex para interiores - cores convencionais - Rev 03					UNID		
02285/ORSE						m2		
COMPOSIÇÃO ANALÍTICA								
CÓDIGO	SERVIÇOS DE TERCEIROS	UN	QTD	CUSTO UNIT	CUSTO TOTAL			
10761 /ORSE								
10362 /ORSE	Seguro de vida e acidente em grupo	un	0,0027	12,54	0,03			
10517 /ORSE	Exames admissionais/demissionais (checkup)	cj	0,00024	300,00	0,07			
RESUMO DA COMPOSIÇÃO		MÃO DE OBRA	5,25	MATERIAL	5,84	CUSTO TOTAL	17,35	PREÇO TOTAL
EQUIPAMENTO	0,00	ENC. (111,3600%)	5,85	SERV. TERCEIRO	0,41	BDI (23,5400 %)	3,55	20,90
COMPOSIÇÃO SINTÉTICA								
* CÓDIGO	DESCRIÇÃO DO INSUMO/SERVIÇO AUXILIAR	UN	QTD					
M 02232 /ORSE	Tinta pva látex para interior coralmur ou similar	l				0,1800		
O 10549 /ORSE	Encargos Complementares - Servente	h				0,2000		
O 10553 /ORSE	Encargos Complementares - Pintor	h				0,4000		
P 04783 /SINAPI	Pintor (horista)	h				0,4000		
P 06111 /SINAPI	Servente de obras (horista)	h				0,2000		

CÓDIGO	Piso em concreto simples desempolado, fck = 15 MPa, e = 7 cm - Não inclui formas para juntas de concretagem					UNID
11702/ORSE						m2
COMPOSIÇÃO ANALÍTICA						
CÓDIGO	MATERIAL	UN	QTD	CUSTO UNIT	CUSTO TOTAL	
11243 /ORSE	Martelo sem unha	un	,00005552	28,00	0,00	
11246 /ORSE	Escala métrica de bambú	Un	,00038864	10,22	0,00	
11245 /ORSE	Desempoladeira de madeira 12x22	un	,00038864	11,60	0,00	
11247 /ORSE	Serra mármore	un	,00005552	319,90	0,02	
10790 /ORSE	Prumo de face	un	,00005552	25,95	0,00	
10789 /ORSE	Nível de bolha de madeira	un	,00011104	15,40	0,00	
10788 /ORSE	Pá quadrada	un	,00001708	36,90	0,00	
10599 /ORSE	Protetor solar fps 30 com 120ml	un	,00115308	18,00	0,02	
10596 /ORSE	Protetor auricular	un	0,0028827	4,81	0,01	
11264 /ORSE	Marreta de 1/2 kg com cabo	un	,00011104	13,52	0,00	
11265 /ORSE	Martelo de borracha com cabo	un	,00022208	18,75	0,00	
02711 /SINAPI	Carrinho de mao, em aco, com capacidade de *45 a 65* l / *100* kg, pneu com camara	un	,00001708	185,23	0,00	
12892 /SINAPI	Luva raspa de couro, cano curto (punho *7* cm)	par	,00147338	10,87	0,02	
12893 /SINAPI	Bota de segurança com biqueira de aco e colarinho acolchoado	par	,00051248	73,93	0,04	

* E = Equipamento, M = Material, P = Mão-de-obra, S = Serviço de terceiro, O = Serviço Auxiliar

**HOSPITAL SÃO LUIZ GONZAGA**PRAÇA ORLANDO FERREIRA ALVES, Nº 101
CONVENIÊNCIA ITABAIANINHA-SE CNPJ :**HOSPITAL SÃO LUIZ GONZAGA - RECEPÇÃO****RELAÇÃO DE COMPOSIÇÕES DO EMPREENDIMENTO**

Cod. Empreendimento : 00038

Ref : Setembro/2025-1 Moeda : R\$

CÓDIGO	Piso em concreto simples desempolado, fck = 15 MPa, e = 7 cm - Não inclui formas para juntas de concretagem						UNID	
11702/ORSE							m2	
COMPOSIÇÃO ANALÍTICA								
CÓDIGO	MATERIAL	UN	QTD	CUSTO UNIT	CUSTO TOTAL			
12894 /SINAPI	Capa para chuva em pvc com forro de poliester, com capuz (amarela ou azul)	un	,00012812	20,11	0,00			
12895 /SINAPI	Capacete de segurança aba frontal com suspensão de polietileno, sem jugular (classe b)	un	,00038436	13,50	0,01			
44535 /SINAPI	Serviço de bombeamento de concreto com consumo mínimo de 40 m3, (disponibilização de bomba), sem o lançamento de cimento	m3	0,0700	48,83	3,42			
00634 /ORSE	Concreto usinado bombeável b0-b1 fck=15mpa	m3	0,0700	455,83	31,91			
00158 /ORSE	Almoço (Participação do empregador)	un	,06521308	14,00	0,91			
04174 /ORSE	Desempenadeira de aço lisa, cabo madeira, ref:143, Atlas ou similar	un	0,0002776	12,90	0,00			
02378 /ORSE	Vale transporte	un	,04434622	4,50	0,20			
01651 /ORSE	Óculos branco proteção	pr	,00051248	6,00	0,00			
00941 /ORSE	Fardamento com mangas curta	un	0,0009609	193,04	0,19			
04722 /ORSE	Colher de pedreiro	un	,00022208	18,80	0,00			
04728 /ORSE	Talhadeira chata 10"	un	,00002562	18,58	0,00			
04729 /ORSE	Marreta 1 kg com cabo	un	,00000854	37,80	0,00			
10282 /ORSE	Regua de alumínio c/ 2,00m (para pedreiro)	un	,00011104	44,00	0,00			
10492 /ORSE	Cesta Básica MÃO-DE-OBRA (111,36%)	un	0,0028827	205,00	0,59			
06111 /SINAPI	Servente de obras (horista)	h	0,0854	6,90	1,25			
04750 /SINAPI	Pedreiro (horista) SERVIÇOS DE TERCEIROS	h	0,5552	9,67	11,35			
10362 /ORSE	Seguro de vida e acidente em grupo	un	0,0028827	12,54	0,04			
10517 /ORSE	Exames admissionais/demissionais (checkup)	cj	,00025624	300,00	0,08			
10761 /ORSE	Refeição - café da manhã (café com leite e dois pães com manteiga)	un	,06521308	5,00	0,33			
RESUMO DA COMPOSIÇÃO		MÃO DE OBRA	5,96	MATERIAL	37,34	CUSTO TOTAL	50,39	PREÇO TOTAL
EQUIPAMENTO	0,00	ENC. (111,3600%)	6,64	SERV. TERCEIRO	0,45	BDI (23,5400 %)	10,30	60,69
COMPOSIÇÃO SINTÉTICA								
* CÓDIGO	DESCRIÇÃO DO INSUMO/SERVIÇO AUXILIAR	UN	QTD					
O 10550 /ORSE	Encargos Complementares - Pedreiro	h	0,5300					
O 11480 /ORSE	Concreto simples usinado fck=15mpa, bombeado, lançado e adensado na infraestrutura	m3	0,0700					
P 04750 /SINAPI	Pedreiro (horista)	h	0,5300					

* E = Equipamento, M = Material, P = Mão-de-obra, S = Serviço de terceiro, O = Serviço Auxiliar

**HOSPITAL SÃO LUIZ GONZAGA**PRAÇA ORLANDO FERREIRA ALVES, Nº 101
CONVENIÊNCIA ITABAIANINHA-SE CNPJ :**HOSPITAL SÃO LUIZ GONZAGA - RECEPÇÃO****RELAÇÃO DE COMPOSIÇÕES DO EMPREENDIMENTO**

Cod. Empreendimento : 00038

Ref : Setembro/2025-1 Moeda : R\$

CÓDIGO	Porta de madeira para pintura, semi-oca (leve ou média), 90x210cm, espessura de 3,5cm, incluso dobradiças - fornecimento e instalação. af_12/2019						UNID	
90823/SINAPI							un	
COMPOSIÇÃO ANALÍTICA								
CÓDIGO	MATERIAL	UN	QTD	CUSTO UNIT	CUSTO TOTAL			
02432 /SINAPI	Dobradica em aco/ferro, 3 1/2" x 3", e= 1,9 a 2 mm, com anel, cromado ou zincado, tampa bola, com para fusos	un	3,0000	59,18	177,54			
37370 /SINAPI	Alimentacao - horista (coletado caixa - encargos complementares)	h	2,5170	2,46	6,19			
37373 /SINAPI	Seguro - horista (coletado caixa - encargos complementares)	h	2,5170	0,08	0,20			
37371 /SINAPI	Transporte - horista (coletado caixa - encargos complementares)	h	2,5170	0,85	2,14			
37372 /SINAPI	Exames - horista (coletado caixa - encargos complementares)	h	2,5170	1,43	3,60			
10556 /SINAPI	Porta de madeira, folha media (nbr 15930) de 900 x 2100 mm, de 35 mm a 40 mm de espessura, nucleo semi-solido (sarrafeado), capa lisa em hdf, acabamento em primer para pintura	un	1,0000	315,70	315,70			
11055 /SINAPI	Parafuso rosca soberba zincado cabeca chata fenda simples 3,5 x 25 mm (1")	un	19,8000	0,10	1,98			
43459 /SINAPI	Ferramentas - familia carpinteiro de formas - horista (encargos complementares - coletado caixa)	h	1,6780	0,44	0,74			
43483 /SINAPI	Epi - familia carpinteiro de formas - horista (encargos complementares - coletado caixa)	h	1,6780	1,43	2,40			
43467 /SINAPI	Ferramentas - familia servente - horista (encargos complementares - coletado caixa)	h	0,8390	0,61	0,51			
43491 /SINAPI	Epi - familia servente - horista (encargos complementares - coletado caixa)	h	0,8390	1,39	1,17			
MÃO-DE-OBRA (111,36%)								
06111 /SINAPI	Servente de obras (horista)	h	0,8567868	6,90	12,50			
01214 /SINAPI	Carpinteiro de esquadrias (horista)	h	,70276728	9,21	33,15			
RESUMO DA COMPOSIÇÃO		MÃO DE OBRA	0,00	MATERIAL	0,00	CUSTO TOTAL	557,76	PREÇO TOTAL
EQUIPAMENTO	0,00	ENC. (111,3600%)	0,00	SERV. TERCEIRO	0,00	BDI (23,5400 %)	114,01	671,77
COMPOSIÇÃO SINTÉTICA								
* CÓDIGO	DESCRIÇÃO DO INSUMO/SERVIÇO AUXILIAR	UN	QTD					
M 02432 /SINAPI	Dobradica em aco/ferro, 3 1/2" x 3", e= 1,9 a 2 mm, com anel, cromado ou zincado, tampa bola, com parafusos	un	3,0000					
M 10556 /SINAPI	Porta de madeira, folha media (nbr 15930) de 900 x 2100 mm, de 35 mm a 40 mm de espessura, nucleo semi-solido (sarrafea)	un	1,0000					
M 11055 /SINAPI	Parafuso rosca soberba zincado cabeca chata fenda simples 3,5 x 25 mm (1")	un	19,8000					
O 88261 /SINAPI	Carpinteiro de esquadrias com encargos complementares	h	1,6780					
O 88316 /SINAPI	Servente com encargos complementares	h	0,8390					

CÓDIGO	Preparo de superfície com lixamento e aplicação de 01 demão de líquido selador						UNID
02281/ORSE							m2
COMPOSIÇÃO ANALÍTICA							
CÓDIGO	MATERIAL	UN	QTD	CUSTO UNIT	CUSTO TOTAL		
03767 /SINAPI	Lixa em folha para parede ou madeira, numero 120, cor vermelha	un	0,5000	0,97	0,49		

* E = Equipamento, M = Material, P = Mão-de-obra, S = Serviço de terceiro, O = Serviço Auxiliar

**HOSPITAL SÃO LUIZ GONZAGA**PRAÇA ORLANDO FERREIRA ALVES, Nº 101
CONVENIÊNCIA ITABAIANINHA-SE CNPJ :**HOSPITAL SÃO LUIZ GONZAGA - RECEPÇÃO****RELAÇÃO DE COMPOSIÇÕES DO EMPREENDIMENTO**

Cod. Empreendimento : 00038

Ref : Setembro/2025-1 Moeda : R\$

CÓDIGO	Preparo de superfície com lixamento e aplicação de 01 demão de líquido selador						UNID	
02281/ORSE							m2	
COMPOSIÇÃO ANALÍTICA								
CÓDIGO	MATERIAL	UN	QTD	CUSTO UNIT	CUSTO TOTAL			
12892 /SINAPI	Luva raspa de couro, cano curto (punho *7* cm)	par	0,00069	10,87	0,01			
12893 /SINAPI	Bota de segurança com biqueira de aço e colarinho acolchoado	par	0,00024	73,93	0,02			
02711 /SINAPI	Carrinho de mão, em aço, com capacidade de *45 a 65* l / *100* kg, pneu com câmara	un	0,00002	185,23	0,00			
01651 /ORSE	Óculos branco proteção	pr	0,00024	6,00	0,00			
01333 /ORSE	Líquido selador para parede	l	0,1300	6,84	0,89			
00941 /ORSE	Fardamento com mangas curta	un	0,00045	193,04	0,09			
00158 /ORSE	Almoço (Participação do empregador)	un	0,03054	14,00	0,43			
12894 /SINAPI	Capa para chuva em pvc com forro de poliéster, com capuz (amarela ou azul)	un	0,00006	20,11	0,00			
12895 /SINAPI	Capacete de segurança aba frontal com suspensão de polietileno, sem jugular (classe b)	un	0,00018	13,50	0,00			
02378 /ORSE	Vale transporte	un	0,02249	4,50	0,10			
10596 /ORSE	Protetor auricular	un	0,00135	4,81	0,01			
04174 /ORSE	Desempenadeira de aço lisa, cabo madeira, ref:143, Atlas ou similar	un	0,0001	12,90	0,00			
04725 /ORSE	Espátula	un	0,00008	16,82	0,00			
04728 /ORSE	Talhadeira chata 10"	un	0,00003	18,58	0,00			
04729 /ORSE	Marreta 1 kg com cabo	un	0,00001	37,80	0,00			
10492 /ORSE	Cesta Básica	un	0,00135	205,00	0,28			
10583 /ORSE	Trincha 3"	un	0,0009	11,98	0,01			
11252 /ORSE	Escada de alumínio de abrir com 7 degraus	un	0,00002	269,00	0,01			
10599 /ORSE	Protetor solar fps 30 com 120ml	un	0,00054	18,00	0,01			
10788 /ORSE	Pá quadrada	un	0,00002	36,90	0,00			
11250 /ORSE	Rolo lâ de carneiro 20cm	un	0,00046	17,50	0,01			
11251 /ORSE	Pincel de seda 2"	un	0,0009	27,26	0,02			
	MÃO-DE-OBRA (111,36%)							
06111 /SINAPI	Servente de obras (horista)	h	0,1000	6,90	1,46			
04783 /SINAPI	Pintor (horista)	h	0,2000	9,67	4,09			
	SERVIÇOS DE TERCEIROS							
10362 /ORSE	Seguro de vida e acidente em grupo	un	0,00135	12,54	0,02			
10517 /ORSE	Exames admissionais/demissionais (checkup)	cj	0,00012	300,00	0,04			
10761 /ORSE	Refeição - café da manhã (café com leite e dois pães com manteiga)	un	0,03054	5,00	0,15			
RESUMO DA COMPOSIÇÃO		MÃO DE OBRA	2,62	MATERIAL	2,37	CUSTO TOTAL	8,13	PREÇO TOTAL
EQUIPAMENTO	0,00	ENC. (111,3600%)	2,93	SERV. TERCEIRO	0,21	BDI (23,5400 %)	1,66	9,79

* E = Equipamento, M = Material, P = Mão-de-obra, S = Serviço de terceiro, O = Serviço Auxiliar

**HOSPITAL SÃO LUIZ GONZAGA**PRAÇA ORLANDO FERREIRA ALVES, Nº 101
CONVENIÊNCIA ITABAIANINHA-SE CNPJ :**HOSPITAL SÃO LUIZ GONZAGA - RECEPÇÃO****RELAÇÃO DE COMPOSIÇÕES DO EMPREENDIMENTO**

Cod. Empreendimento : 00038

Ref : Setembro/2025-1 Moeda : R\$

CÓDIGO	Preparo de superfície com lixamento e aplicação de 01 demão de líquido selador	UNID	
02281/ORSE		m2	
COMPOSIÇÃO ANALÍTICA			
COMPOSIÇÃO SINTÉTICA			
* CÓDIGO	DESCRIÇÃO DO INSUMO/SERVIÇO AUXILIAR	UN	QTD
M 01333 /ORSE	Líquido selador para parede	l	0,1300
M 03767 /SINAPI	Lixa em folha para parede ou madeira, numero 120, cor vermelha	un	0,5000
O 10549 /ORSE	Encargos Complementares - Servente	h	0,1000
O 10553 /ORSE	Encargos Complementares - Pintor	h	0,2000
P 04783 /SINAPI	Pintor (horista)	h	0,2000
P 06111 /SINAPI	Servente de obras (horista)	h	0,1000

CÓDIGO	Preparo de superfície com lixamento e aplicação de 01 demão de líquido selador acrílico	UNID			
02282/ORSE		m2			
COMPOSIÇÃO ANALÍTICA					
CÓDIGO	MATERIAL	UN	QTD	CUSTO UNIT	CUSTO TOTAL
10599 /ORSE	Protetor solar fps 30 com 120ml	un	0,00054	18,00	0,01
10788 /ORSE	Pá quadrada	un	0,00002	36,90	0,00
11250 /ORSE	Rolo lâ de carneiro 20cm	un	0,00046	17,50	0,01
11251 /ORSE	Pincel de seda 2"	un	0,0009	27,26	0,02
10596 /ORSE	Protetor auricular	un	0,00135	4,81	0,01
11252 /ORSE	Escada de aluminio de abrir com 7 degraus	un	0,00002	269,00	0,01
04725 /ORSE	Espátula	un	0,00008	16,82	0,00
02711 /SINAPI	Carrinho de mao, em aco, com capacidade de *45 a 65* l / *100* kg, pneu com camara	un	0,00002	185,23	0,00
03767 /SINAPI	Lixa em folha para parede ou madeira, numero 120, cor vermelha	un	0,5000	0,97	0,49
12892 /SINAPI	Luva raspa de couro, cano curto (punho *7* cm)	par	0,00069	10,87	0,01
12893 /SINAPI	Bota de segurança com biqueira de aco e colarinho acolchoado	par	0,00024	73,93	0,02
10583 /ORSE	Trincha 3"	un	0,0009	11,98	0,01
10492 /ORSE	Cesta Básica	un	0,00135	205,00	0,28
04729 /ORSE	Marreta 1 kg com cabo	un	0,00001	37,80	0,00
04728 /ORSE	Talhadeira chata 10"	un	0,00003	18,58	0,00
00158 /ORSE	Almoço (Participação do empregador)	un	0,03054	14,00	0,43
00941 /ORSE	Fardamento com mangas curta	un	0,00045	193,04	0,09
01332 /ORSE	Líquido selador acrílico	l	0,2000	6,84	1,37
01651 /ORSE	Óculos branco proteção	pr	0,00024	6,00	0,00

* E = Equipamento, M = Material, P = Mão-de-obra, S = Serviço de terceiro, O = Serviço Auxiliar

**HOSPITAL SÃO LUIZ GONZAGA**PRAÇA ORLANDO FERREIRA ALVES, Nº 101
CONVENIÊNCIA ITABAIANINHA-SE CNPJ :**HOSPITAL SÃO LUIZ GONZAGA - RECEPÇÃO****RELAÇÃO DE COMPOSIÇÕES DO EMPREENDIMENTO**

Cod. Empreendimento : 00038

Ref : Setembro/2025-1 Moeda : R\$

CÓDIGO	Preparo de superfície com lixamento e aplicação de 01 demão de líquido selador acrílico							UNID
02282/ORSE								m2
COMPOSIÇÃO ANALÍTICA								
CÓDIGO	MATERIAL	UN	QTD	CUSTO UNIT	CUSTO TOTAL			
02378 /ORSE	Vale transporte	un	0,02249	4,50	0,10			
04174 /ORSE	Desempenadeira de aço lisa, cabo madeira, ref:143, Atlas ou similar	un	0,0001	12,90	0,00			
12894 /SINAPI	Capa para chuva em pvc com forro de poliester, com capuz (amarela ou azul)	un	0,00006	20,11	0,00			
12895 /SINAPI	Capacete de segurança aba frontal com suspensão de polietileno, sem jugular (classe b)	un	0,00018	13,50	0,00			
	MÃO-DE-OBRA (111,36%)							
06111 /SINAPI	Servente de obras (horista)	h	0,1000	6,90	1,46			
04783 /SINAPI	Pintor (horista)	h	0,2000	9,67	4,09			
	SERVIÇOS DE TERCEIROS							
10362 /ORSE	Seguro de vida e acidente em grupo	un	0,00135	12,54	0,02			
10517 /ORSE	Exames admissionais/demissionais (checkup)	cj	0,00012	300,00	0,04			
10761 /ORSE	Refeição - café da manhã (café com leite e dois pães com manteiga)	un	0,03054	5,00	0,15			
RESUMO DA COMPOSIÇÃO		MÃO DE OBRA	2,62	MATERIAL	2,85	CUSTO TOTAL	8,61	PREÇO TOTAL
EQUIPAMENTO	0,00	ENC. (111,3600%)	2,93	SERV. TERCEIRO	0,21	BDI (23,5400 %)	1,76	10,37
COMPOSIÇÃO SINTÉTICA								
* CÓDIGO	DESCRIÇÃO DO INSUMO/SERVIÇO AUXILIAR	UN	QTD					
M 01332 /ORSE	Líquido selador acrílico	l	0,2000					
M 03767 /SINAPI	Lixa em folha para parede ou madeira, numero 120, cor vermelha	un	0,5000					
O 10549 /ORSE	Encargos Complementares - Servente	h	0,1000					
O 10553 /ORSE	Encargos Complementares - Pintor	h	0,2000					
P 04783 /SINAPI	Pintor (horista)	h	0,2000					
P 06111 /SINAPI	Servente de obras (horista)	h	0,1000					

CÓDIGO	Reaterro manual de valas com espalhamento s/ compactação							UNID
00076/ORSE								m3
COMPOSIÇÃO ANALÍTICA								
CÓDIGO	MATERIAL	UN	QTD	CUSTO UNIT	CUSTO TOTAL			
04729 /ORSE	Marreta 1 kg com cabo	un	0,0001	37,80	0,00			
04728 /ORSE	Talhadeira chata 10"	un	0,0003	18,58	0,01			
02378 /ORSE	Vale transporte	un	0,0941	4,50	0,42			
10492 /ORSE	Cesta Básica	un	0,0045	205,00	0,92			

* E = Equipamento, M = Material, P = Mão-de-obra, S = Serviço de terceiro, O = Serviço Auxiliar

**HOSPITAL SÃO LUIZ GONZAGA**PRAÇA ORLANDO FERREIRA ALVES, Nº 101
CONVENIÊNCIA ITABAIANINHA-SE CNPJ :**HOSPITAL SÃO LUIZ GONZAGA - RECEPÇÃO****RELAÇÃO DE COMPOSIÇÕES DO EMPREENDIMENTO**

Cod. Empreendimento : 00038

Ref : Setembro/2025-1 Moeda : R\$

CÓDIGO	Reaterro manual de valas com espalhamento s/ compactação						UNID	
00076/ORSE							m3	
COMPOSIÇÃO ANALÍTICA								
CÓDIGO	MATERIAL	UN	QTD	CUSTO UNIT	CUSTO TOTAL			
00941 /ORSE	Fardamento com mangas curta	un	0,0015	193,04	0,29			
00158 /ORSE	Almoço (Participação do empregador)	un	0,1018	14,00	1,43			
02711 /SINAPI	Carrinho de mao, em aco, com capacidade de *45 a 65* l / *100* kg, pneu com camara	un	0,0002	185,23	0,04			
01651 /ORSE	Óculos branco proteção	pr	0,0008	6,00	0,00			
12892 /SINAPI	Luva raspa de couro, cano curto (punho *7* cm)	par	0,0023	10,87	0,03			
10596 /ORSE	Protetor auricular	un	0,0045	4,81	0,02			
12893 /SINAPI	Bota de segurança com biqueira de aco e colarinho acolchoado	par	0,0008	73,93	0,06			
10599 /ORSE	Protetor solar fps 30 com 120ml	un	0,0018	18,00	0,03			
12894 /SINAPI	Capa para chuva em pvc com forro de poliester, com capuz (amarela ou azul)	un	0,0002	20,11	0,00			
10788 /ORSE	Pá quadrada	un	0,0002	36,90	0,01			
12895 /SINAPI	Capacete de segurança aba frontal com suspensao de polietileno, sem jugular (classe b)	un	0,0006	13,50	0,01			
06111 /SINAPI	MÃO-DE-OBRA (111,36%) Servente de obras (horista)	h	1,0000	6,90	14,58			
10517 /ORSE	SERVIÇOS DE TERCEIROS Exames admissionais/demissionais (checkup)	cj	0,0004	300,00	0,12			
10761 /ORSE	Refeição - café da manhã (café com leite e dois pães com manteiga)	un	0,1018	5,00	0,51			
10362 /ORSE	Seguro de vida e acidente em grupo	un	0,0045	12,54	0,06			
RESUMO DA COMPOSIÇÃO		MÃO DE OBRA	6,90	MATERIAL	3,27	CUSTO TOTAL	18,54	PREÇO TOTAL
EQUIPAMENTO	0,00	ENC. (111,3600%)	7,68	SERV. TERCEIRO	0,69	BDI (23,5400 %)	3,79	22,33
COMPOSIÇÃO SINTÉTICA								
* CÓDIGO	DESCRIÇÃO DO INSUMO/SERVIÇO AUXILIAR	UN	QTD					
O 10549 /ORSE	Encargos Complementares - Servente	h	1,0000					
P 06111 /SINAPI	Servente de obras (horista)	h	1,0000					

CÓDIGO	Reboco especial de parede 2cm com argamassa traço t3 - 1:3 cimento / areia / vedacit						UNID
03318/ORSE							m2
COMPOSIÇÃO ANALÍTICA							
CÓDIGO	MATERIAL	UN	QTD	CUSTO UNIT	CUSTO TOTAL		
10492 /ORSE	Cesta Básica	un	0,00576	205,00	1,18		
11245 /ORSE	Desempoladeira de madeira 12x22	un	0,00042	11,60	0,00		
11243 /ORSE	Martelo sem unha	un	0,00006	28,00	0,00		

* E = Equipamento, M = Material, P = Mão-de-obra, S = Serviço de terceiro, O = Serviço Auxiliar

**HOSPITAL SÃO LUIZ GONZAGA**PRAÇA ORLANDO FERREIRA ALVES, Nº 101
CONVENIÊNCIA ITABAIANINHA-SE CNPJ :**HOSPITAL SÃO LUIZ GONZAGA - RECEPÇÃO****RELAÇÃO DE COMPOSIÇÕES DO EMPREENDIMENTO**

Cod. Empreendimento : 00038

Ref : Setembro/2025-1 Moeda : R\$

CÓDIGO	Reboco especial de parede 2cm com argamassa traço t3 - 1:3 cimento / areia / vedacit					UNID
03318/ORSE						m2
COMPOSIÇÃO ANALÍTICA						
CÓDIGO	MATERIAL	UN	QTD	CUSTO UNIT	CUSTO TOTAL	
10790 /ORSE	Prumo de face	un	0,00006	25,95	0,00	
10596 /ORSE	Protetor auricular	un	0,00576	4,81	0,03	
10789 /ORSE	Nível de bolha de madeira	un	0,00012	15,40	0,00	
10788 /ORSE	Pá quadrada	un	0,000136	36,90	0,01	
10599 /ORSE	Protetor solar fps 30 com 120ml	un	0,002304	18,00	0,04	
00158 /ORSE	Almoço (Participação do empregador)	un	0,130304	14,00	1,82	
04722 /ORSE	Colher de pedreiro	un	0,00024	18,80	0,00	
10282 /ORSE	Regua de alumínio c/ 2,00m (para pedreiro)	un	0,00012	44,00	0,01	
04729 /ORSE	Marreta 1 kg com cabo	un	0,000068	37,80	0,00	
04728 /ORSE	Talhadeira chata 10"	un	0,000204	18,58	0,00	
04174 /ORSE	Desempenadeira de aço lisa, cabo madeira, ref:143, Atlas ou similar	un	0,0003	12,90	0,00	
02378 /ORSE	Vale transporte	un	0,103228	4,50	0,46	
01651 /ORSE	Óculos branco proteção	pr	0,001024	6,00	0,01	
01113 /ORSE	Impermeabilizante para concretos e argamassas Vedacit ou similar	kg	0,4000	8,83	3,53	
00941 /ORSE	Fardamento com mangas curta	un	0,00192	193,04	0,37	
11246 /ORSE	Escala métrica de bambú	Un	0,00042	10,22	0,00	
02711 /SINAPI	Carrinho de mao, em aco, com capacidade de *45 a 65* 1 / *100* kg, pneu com camara	un	0,000136	185,23	0,03	
11247 /ORSE	Serra mármore	un	0,00006	319,90	0,02	
12894 /SINAPI	Capa para chuva em pvc com forro de poliester, com capuz (amarela ou azul)	un	0,000256	20,11	0,01	
12895 /SINAPI	Capacete de seguranca aba frontal com suspensao de polietileno, sem jugular (classe b)	un	0,000768	13,50	0,01	
12892 /SINAPI	Luva raspa de couro, cano curto (punho *7* cm)	par	0,002944	10,87	0,03	
12893 /SINAPI	Bota de seguranca com biqueira de aco e colarinho acolchoado	par	0,001024	73,93	0,08	
01379 /SINAPI	Cimento portland composto cp ii-32	kg	9,0440	0,78	7,05	
00370 /SINAPI	Areia media - posto jazida/fornecedor (retirado na jazida, sem transporte)	m3	0,0216	100,00	2,16	
11265 /ORSE	Martelo de borracha com cabo	un	0,00024	18,75	0,00	
11264 /ORSE	Marreta de 1/2 kg com cabo	un	0,00012	13,52	0,00	
	MÃO-DE-OBRA (111,36%)					
06111 /SINAPI	Servente de obras (horista)	h	0,6800	6,90	9,92	
04750 /SINAPI	Pedreiro (horista)	h	0,6000	9,67	12,26	
	SERVIÇOS DE TERCEIROS					
10517 /ORSE	Exames admissionais/demissionais (checkup)	cj	0,000512	300,00	0,15	
10362 /ORSE	Seguro de vida e acidente em grupo	un	0,00576	12,54	0,07	
10761 /ORSE	Refeição - café da manhã (café com leite e dois pães com manteiga)	un	0,130304	5,00	0,65	

* E = Equipamento, M = Material, P = Mão-de-obra, S = Serviço de terceiro, O = Serviço Auxiliar

**HOSPITAL SÃO LUIZ GONZAGA**PRAÇA ORLANDO FERREIRA ALVES, Nº 101
CONVENIÊNCIA ITABAIANINHA-SE CNPJ :**HOSPITAL SÃO LUIZ GONZAGA - RECEPÇÃO****RELAÇÃO DE COMPOSIÇÕES DO EMPREENDIMENTO**

Cod. Empreendimento : 00038

Ref : Setembro/2025-1 Moeda : R\$

CÓDIGO	Reboco especial de parede 2cm com argamassa traço t3 - 1:3 cimento / areia / vedacit						UNID	
03318/ORSE							m2	
COMPOSIÇÃO ANALÍTICA								
RESUMO DA COMPOSIÇÃO	MÃO DE OBRA	10,49	MATERIAL	16,85	CUSTO TOTAL	39,90	PREÇO TOTAL	
EQUIPAMENTO	0,00	ENC. (111,3600%)	11,69	SERV. TERCEIRO	0,87	BDI (23,5400 %)	8,16	48,06
COMPOSIÇÃO SINTÉTICA								
* CÓDIGO	DESCRIÇÃO DO INSUMO/SERVIÇO AUXILIAR	UN	QTD					
O 01905 /ORSE	Argamassa cimento e areia traço t-3 (1:3), com aditivo vedacit ou similar- 1 saco cimento 50kg / 3 padiolas areia dim.	m3	0,0200					
O 10549 /ORSE	Encargos Complementares - Servente	h	0,6000					
O 10550 /ORSE	Encargos Complementares - Pedreiro	h	0,6000					
P 04750 /SINAPI	Pedreiro (horista)	h	0,6000					
P 06111 /SINAPI	Servente de obras (horista)	h	0,6000					

CÓDIGO	Regularização Manual						UNID
05103/ORSE							m2
COMPOSIÇÃO ANALÍTICA							
CÓDIGO	MATERIAL	UN	QTD	CUSTO UNIT	CUSTO TOTAL		
10599 /ORSE	Protetor solar fps 30 com 120ml	un	0,00054	18,00	0,01		
10596 /ORSE	Protetor auricular	un	0,00135	4,81	0,01		
10492 /ORSE	Cesta Básica	un	0,00135	205,00	0,28		
10788 /ORSE	Pá quadrada	un	0,00006	36,90	0,00		
12892 /SINAPI	Luva raspa de couro, cano curto (punho *7* cm)	par	0,00069	10,87	0,01		
02711 /SINAPI	Carrinho de mao, em aco, com capacidade de *45 a 65* l / *100* kg, pneu com camara	un	0,00006	185,23	0,01		
12893 /SINAPI	Bota de segurança com biqueira de aco e colarinho acolchoado	par	0,00024	73,93	0,02		
12894 /SINAPI	Capa para chuva em pvc com forro de poliester, com capuz (amarela ou azul)	un	0,00006	20,11	0,00		
12895 /SINAPI	Capacete de segurança aba frontal com suspensao de polietileno, sem jugular (classe b)	un	0,00018	13,50	0,00		
04729 /ORSE	Marreta 1 kg com cabo	un	0,00003	37,80	0,00		
04728 /ORSE	Talhadeira chata 10"	un	0,00009	18,58	0,00		
00158 /ORSE	Almoço (Participação do empregador)	un	0,03054	14,00	0,43		
00941 /ORSE	Fardamento com mangas curta	un	0,00045	193,04	0,09		
02378 /ORSE	Vale transporte	un	0,02823	4,50	0,13		
01651 /ORSE	Óculos branco proteção	pr	0,00024	6,00	0,00		
	MÃO-DE-OBRA (111,36%)						
06111 /SINAPI	Servente de obras (horista)	h	0,3000	6,90	4,38		

* E = Equipamento, M = Material, P = Mão-de-obra, S = Serviço de terceiro, O = Serviço Auxiliar

**HOSPITAL SÃO LUIZ GONZAGA**PRAÇA ORLANDO FERREIRA ALVES, Nº 101
CONVENIÊNCIA ITABAIANINHA-SE CNPJ :

HOSPITAL SÃO LUIZ GONZAGA - RECEPÇÃO

RELAÇÃO DE COMPOSIÇÕES DO EMPREENDIMENTO

Cod. Empreendimento : 00038

Ref : Setembro/2025-1 Moeda : R\$

CÓDIGO	Regularização Manual						UNID	
05103/ORSE							m2	
COMPOSIÇÃO ANALÍTICA								
CÓDIGO	SERVIÇOS DE TERCEIROS	UN	QTD	CUSTO UNIT	CUSTO TOTAL			
10761 /ORSE	Refeição - café da manhã (café com leite e dois pães com manteiga)	un	0,03054	5,00	0,15			
10362 /ORSE	Seguro de vida e acidente em grupo	un	0,00135	12,54	0,02			
10517 /ORSE	Exames admissionais/demissionais (checkup)	cj	0,00012	300,00	0,04			
RESUMO DA COMPOSIÇÃO		MÃO DE OBRA	2,07	MATERIAL	0,99	CUSTO TOTAL	5,58	PREÇO TOTAL
EQUIPAMENTO	0,00	ENC. (111,3600%)	2,31	SERV. TERCEIRO	0,21	BDI (23,5400 %)	1,14	6,72
COMPOSIÇÃO SINTÉTICA								
* CÓDIGO	DESCRIÇÃO DO INSUMO/SERVIÇO AUXILIAR	UN	QTD					
O 10549 /ORSE	Encargos Complementares - Servente	h		0,3000				
P 06111 /SINAPI	Servente de obras (horista)	h		0,3000				

CÓDIGO	Servente com encargos complementares						UNID	
88316/SINAPI							h	
COMPOSIÇÃO ANALÍTICA								
CÓDIGO	MATERIAL	UN	QTD	CUSTO UNIT	CUSTO TOTAL			
43467 /SINAPI	Ferramentas - familia servente - horista (encargos complementares - coletado caixa)	h	1,0000	0,61	0,61			
43491 /SINAPI	Epi - familia servente - horista (encargos complementares - coletado caixa)	h	1,0000	1,39	1,39			
37372 /SINAPI	Exames - horista (coletado caixa - encargos complementares)	h	1,0000	1,43	1,43			
37373 /SINAPI	Seguro - horista (coletado caixa - encargos complementares)	h	1,0000	0,08	0,08			
37370 /SINAPI	Alimentacao - horista (coletado caixa - encargos complementares)	h	1,0000	2,46	2,46			
37371 /SINAPI	Transporte - horista (coletado caixa - encargos complementares)	h	1,0000	0,85	0,85			
MÃO-DE-OBRA (111,36%)								
06111 /SINAPI	Servente de obras (horista)	h	1,0212	6,90	14,89			
RESUMO DA COMPOSIÇÃO		MÃO DE OBRA	0,00	MATERIAL	0,00	CUSTO TOTAL	21,70	PREÇO TOTAL
EQUIPAMENTO	0,00	ENC. (111,3600%)	0,00	SERV. TERCEIRO	0,00	BDI (23,5400 %)	4,44	26,14
COMPOSIÇÃO SINTÉTICA								
* CÓDIGO	DESCRIÇÃO DO INSUMO/SERVIÇO AUXILIAR	UN	QTD					
M 37370 /SINAPI	Alimentacao - horista (coletado caixa - encargos complementares)	h		1,0000				
M 37371 /SINAPI	Transporte - horista (coletado caixa - encargos complementares)	h		1,0000				
M 37372 /SINAPI	Exames - horista (coletado caixa - encargos complementares)	h		1,0000				
M 37373 /SINAPI	Seguro - horista (coletado caixa - encargos complementares)	h		1,0000				

* E = Equipamento, M = Material, P = Mão-de-obra, S = Serviço de terceiro, O = Serviço Auxiliar

**HOSPITAL SÃO LUIZ GONZAGA**PRAÇA ORLANDO FERREIRA ALVES, Nº 101
CONVENIÊNCIA ITABAIANINHA-SE CNPJ :**HOSPITAL SÃO LUIZ GONZAGA - RECEPÇÃO****RELAÇÃO DE COMPOSIÇÕES DO EMPREENDIMENTO**

Cod. Empreendimento : 00038

Ref : Setembro/2025-1 Moeda : R\$

CÓDIGO	Servente com encargos complementares	UNID
88316/SINAPI		h
COMPOSIÇÃO SINTÉTICA		
M 43467 /SINAPI	Ferramentas - familia servente - horista (encargos complementares - coletado caixa)	h 1,0000
M 43491 /SINAPI	Epi - familia servente - horista (encargos complementares - coletado caixa)	h 1,0000
O 95378 /SINAPI	Curso de capacitação para servente (encargos complementares) - horista	h 1,0000
P 06111 /SINAPI	Servente de obras (horista)	h 1,0000

CÓDIGO	Telhamento com telha de fibrocimento ondulada esp = 4mm	UNID			
00234/ORSE		m2			
COMPOSIÇÃO ANALÍTICA					
CÓDIGO	EQUIPAMENTO	UN	QTD	CUSTO UNIT	CUSTO TOTAL
11248 /ORSE	Furadeira e Parafusadeira eletrica Bosch ou Similar profissional	un	0,000022	246,00	0,01
11249 /ORSE	Serra circular eletrica portatil	un	0,000022	979,65	0,02
MATERIAL					
04729 /ORSE	Marreta 1 kg com cabo	un	0,000022	37,80	0,00
00941 /ORSE	Fardamento com mangas curta	un	0,00066	193,04	0,13
00158 /ORSE	Almoço (Participação do empregador)	un	0,044792	14,00	0,63
02378 /ORSE	Vale transporte	un	0,03509	4,50	0,16
02193 /ORSE	Telha fibrocimento ondulada, dim: 2,44 x 0,50m, esp=4 mm, s/ acessorios	m2	1,1700	24,65	28,84
01651 /ORSE	Óculos branco proteção	pr	0,00033	6,00	0,00
10492 /ORSE	Cesta Básica	un	0,00198	205,00	0,41
10577 /ORSE	Serrote 40cm	un	0,000022	36,00	0,00
10578 /ORSE	Formão grande	un	0,000044	21,30	0,00
04728 /ORSE	Talhadeira chata 10"	un	0,000066	18,58	0,00
12895 /SINAPI	Capacete de seguranca aba frontal com suspensao de polietileno, sem jugular (classe b)	un	0,000264	13,50	0,00
01607 /SINAPI	Conjunto arruelas de vedacao 5/16" para telha fibrocimento (uma arruela metalica e uma arruela pvc - c onicas)	cj	1,4200	0,33	0,47
12894 /SINAPI	Capa para chuva em pvc com forro de poliester, com capuz (amarela ou azul)	un	0,000088	20,11	0,00
12893 /SINAPI	Bota de seguranca com biqueira de aco e colarinho acolchoado	par	0,00033	73,93	0,02
12892 /SINAPI	Luva raspa de couro, cano curto (punho *7* cm)	par	0,001012	10,87	0,01
04299 /SINAPI	Parafuso zincado rosca soberba, cabeca sextavada, 5/16" x 110 mm, para fixacao de telha em madeira	un	1,4200	1,75	2,49
02711 /SINAPI	Carrinho de mao, em aco, com capacidade de *45 a 65* l / *100* kg, pneu com camara	un	0,000044	185,23	0,01
10579 /ORSE	Chave de fenda chata 30 cm	un	0,000044	26,89	0,00
11244 /ORSE	Martelo com unha	un	0,000044	39,10	0,00
	Pá quadrada	un	0,000044	36,90	0,00

* E = Equipamento, M = Material, P = Mão-de-obra, S = Serviço de terceiro, O = Serviço Auxiliar

**HOSPITAL SÃO LUIZ GONZAGA**PRAÇA ORLANDO FERREIRA ALVES, Nº 101
CONVENIÊNCIA ITABAIANINHA-SE CNPJ :

HOSPITAL SÃO LUIZ GONZAGA - RECEPÇÃO

RELAÇÃO DE COMPOSIÇÕES DO EMPREENDIMENTO

Cod. Empreendimento : 00038

Ref : Setembro/2025-1 Moeda : R\$

CÓDIGO	Telhamento com telha de fibrocimento ondulada esp = 4mm						UNID	
00234/ORSE							m2	
COMPOSIÇÃO ANALÍTICA								
CÓDIGO	MATERIAL	UN	QTD	CUSTO UNIT	CUSTO TOTAL			
10788 /ORSE								
10599 /ORSE	Protetor solar fps 30 com 120ml	un	0,000792	18,00	0,01			
10596 /ORSE	Protetor auricular	un	0,00198	4,81	0,01			
	MÃO-DE-OBRA (111,36%)							
01213 /SINAPI	Carpinteiro de formas para concreto (horista)	h	0,2200	9,67	4,50			
06111 /SINAPI	Servente de obras (horista)	h	0,2200	6,90	3,21			
	SERVIÇOS DE TERCEIROS							
10362 /ORSE	Seguro de vida e acidente em grupo	un	0,00198	12,54	0,02			
10761 /ORSE	Refeição - café da manhã (café com leite e dois pães com manteiga)	un	0,044792	5,00	0,22			
10517 /ORSE	Exames admissionais/demissionais (checkup)	cj	0,000176	300,00	0,05			
RESUMO DA COMPOSIÇÃO	MÃO DE OBRA		3,65	MATERIAL	33,18	CUSTO TOTAL	41,21	PREÇO TOTAL
EQUIPAMENTO	0,03	ENC. (111,3600%)	4,06	SERV. TERCEIRO	0,29	BDI (23,5400 %)	8,42	49,63
COMPOSIÇÃO SINTÉTICA								
* CÓDIGO	DESCRIÇÃO DO INSUMO/SERVIÇO AUXILIAR					UN	QTD	
M 02193 /ORSE	Telha fibrocimento ondulada, dim: 2,44 x 0,50m, esp=4 mm, s/ acessórios					m2	1,1700	
M 01607 /SINAPI	Conjunto arruelas de vedacao 5/16" para telha fibrocimento (uma arruela metalica e uma arruela pvc - conicas)					cj	1,4200	
M 04299 /SINAPI	Parafuso zincado rosca soberba, cabeça sextavada, 5/16" x 110 mm, para fixacao de telha em madeira					un	1,4200	
O 10549 /ORSE	Encargos Complementares - Servente					h	0,2200	
O 10551 /ORSE	Encargos Complementares - Carpinteiro					h	0,2200	
P 06111 /SINAPI	Servente de obras (horista)					h	0,2200	
P 01213 /SINAPI	Carpinteiro de formas para concreto (horista)					h	0,2200	

* E = Equipamento, M = Material, P = Mão-de-obra, S = Serviço de terceiro, O = Serviço Auxiliar



HOSPITAL SÃO LUIZ GONZAGA
PRAÇA ORLANDO FERREIRA ALVES, Nº 101
CONVENIÊNCIA ITABAIANINHA-SE CNPJ :

Cod. Empreendimento: 00038

BDI: 23,54%

Ref : Setembro/2025- Moeda : R\$

ITEM	SERVIÇOS	(%)	VALOR	1º MÊS		2º MÊS		3º MÊS		4º MÊS		5º MÊS	
				(%)	VALOR	(%)	VALOR	(%)	VALOR	(%)	VALOR	(%)	VALOR
01	HOSPITAL SÃO LUIZ GONZAGA	100	500.074,67	7,21	36.044,67	5,37	26.841,28	6,93	34.661,34	5,61	28.062,36	12,81	64.052,94
01.01	REFORMA	100	500.074,67	7,21	36.044,67	5,37	26.841,28	6,93	34.661,34	5,61	28.062,36	12,81	64.052,94
				7,21%		5,37%		6,93%		5,61%		12,81%	
01.01.001	ADMINISTRAÇÃO LOCAL	15,56	77.746,67	2,27	11.336,93	1,21	6.034,62	1,21	6.034,62	1,21	6.034,62	1,21	6.034,62
				14,58%		7,76%		7,76%		7,76%		7,76%	
01.01.002	SERVIÇOS PRELIMINARES	3,13	15.637,45	3,13	15.637,45								
				100,00%									
01.01.003	DEMOLIÇÃO	1,13	5.622,69	0,79	3.935,89	0,34	1.686,80						
				70,00%		30,00%							
01.01.004	TRANSPORTE E REMOÇÃO DE ENTULHO	0,77	3.962,00	0,54	2.698,22	0,23	1.156,38						
				70,00%		30,00%							
01.01.005	ELEVAÇÃO	0,33	1.712,83			0,33	1.670,06						
						100,00%							
01.01.006	ESTRUTURA	6,51	33.425,67			3,26	16.293,42	3,25	16.293,40				
						50,00%		50,00%					
01.01.007	COBERTURA	2,47	12.333,32					2,47	12.333,32				
								100,00%					
01.01.008	INSTALAÇÕES	8,81	45.190,75							4,40	22.027,74	4,41	22.027,72
										50,00%		50,00%	
01.01.009	REVESTIMENTOS INTERNO PISO E PAREDE	14,38	71.981,17									7,20	35.990,60
												50,00%	
01.01.010	REVESTIMENTO FACHADA	21,39	107.007,16										
01.01.011	GRANITOS	6,05	30.257,43										
01.01.012	LOUÇAS E METAIS	1,1	5.516,00										
01.01.013	ESQUADRIA	6,03	30.166,34										
01.01.014	PINTURA	8,55	42.739,14										
01.01.015	FORRO	2,18	11.206,64										



HOSPITAL SÃO LUIZ GONZAGA
PRAÇA ORLANDO FERREIRA ALVES, Nº 101
CONVENIÊNCIA ITABAIANINHA-SE CNPJ :

Cod. Empreendimento: 00038

BDI: 23,54%

Ref : Setembro/2025- Moeda : R\$

ITEM	SERVIÇOS	(%)	VALOR	1º MÊS		2º MÊS		3º MÊS		4º MÊS		5º MÊS	
				(%)	VALOR	(%)	VALOR	(%)	VALOR	(%)	VALOR	(%)	VALOR
01.01.016	PAISAGISMO	0,76	3.862,05										
01.01.017	MOBILIZAÇÃO E DEMOLIZAÇÃO	0,29	1.488,00										
01.01.018	DIVERSOS	0,56	2.770,64	0,49	2.436,18								
				87,93%									
TOTAL SIMPLES =====>		100,00	500.074,67	7,21	36.044,67	5,37	26.841,28	6,93	34.661,34	5,61	28.062,36	12,81	64.052,94
TOTAL ACUMULADO =====>		100,00	500.074,67	7,21	36.044,67	12,58	62.885,95	19,51	97.547,29	25,12	125.609,65	37,93	189.662,59



HOSPITAL SÃO LUIZ GONZAGA
 PRAÇA ORLANDO FERREIRA ALVES, Nº 101
 CONVENIÊNCIA ITABAIANINHA-SE CNPJ :

Cod. Empreendimento: 00038

BDI: 23,54%

Ref : Setembro/2025- Moeda : R\$

ITEM	SERVIÇOS	(%)	VALOR	6º MÊS		7º MÊS		8º MÊS		9º MÊS		10º MÊS	
				(%)	VALOR	(%)	VALOR	(%)	VALOR	(%)	VALOR	(%)	VALOR
01	HOSPITAL SÃO LUIZ GONZAGA	100	500.074,67	14,82	74.127,34	7,63	38.136,77	11,58	57.914,71	6,55	32.730,82	15,79	78.940,10
01.01	REFORMA	100	500.074,67	14,82	74.127,34	7,63	38.136,77	11,58	57.914,71	6,55	32.730,82	15,79	78.940,10
				14,82%		7,63%		11,58%		6,55%		15,79%	
01.01.001	ADMINISTRAÇÃO LOCAL	15,56	77.746,67	1,21	6.034,62	1,21	6.034,62	1,21	6.034,62	1,21	6.034,62	1,21	6.034,62
				7,76%		7,76%		7,76%		7,76%		7,76%	
01.01.002	SERVIÇOS PRELIMINARES	3,13	15.637,45										
01.01.003	DEMOLIÇÃO	1,13	5.622,69										
01.01.004	TRANSPORTE E REMOÇÃO DE ENTULHO	0,77	3.962,00										
01.01.005	ELEVAÇÃO	0,33	1.712,83										
01.01.006	ESTRUTURA	6,51	33.425,67										
01.01.007	COBERTURA	2,47	12.333,32										
01.01.008	INSTALAÇÕES	8,81	45.190,75										
01.01.009	REVESTIMENTOS INTERNO PISO E PAREDE	14,38	71.981,17	7,18	35.990,57								
				50,00%									
01.01.010	REVESTIMENTO FACHADA	21,39	107.007,16	6,42	32.102,15	6,42	32.102,15	8,55	42.802,86				
				30,00%		30,00%		40,00%					
01.01.011	GRANITOS	6,05	30.257,43					1,82	9.077,23	4,23	21.180,20		
								30,00%		70,00%			
01.01.012	LOUÇAS E METAIS	1,1	5.516,00							1,10	5.516,00		
										100,00%			
01.01.013	ESQUADRIA	6,03	30.166,34									6,03	30.166,34
												100,00%	
01.01.014	PINTURA	8,55	42.739,14									8,55	42.739,14
												100,00%	
01.01.015	FORRO	2,18	11.206,64										

**HOSPITAL SÃO LUIZ GONZAGA**

PRAÇA ORLANDO FERREIRA ALVES, Nº 101

CONVENIÊNCIA ITABAIANINHA-SE CNPJ :

Cod. Empreendimento: 00038

BDI: 23,54%

Ref : Setembro/2025- Moeda : R\$

ITEM	SERVIÇOS	(%)	VALOR	6º MÊS		7º MÊS		8º MÊS		9º MÊS		10º MÊS	
				(%)	VALOR	(%)	VALOR	(%)	VALOR	(%)	VALOR	(%)	VALOR
01.01.016	PAISAGISMO	0,76	3.862,05										
01.01.017	MOBILIZAÇÃO E DEMOLIZAÇÃO	0,29	1.488,00										
01.01.018	DIVERSOS	0,56	2.770,64										
TOTAL SIMPLES =====>		100,00	500.074,67	14,82	74.127,34	7,63	38.136,77	11,58	57.914,71	6,55	32.730,82	15,79	78.940,10
TOTAL ACUMULADO =====>		100,00	500.074,67	52,75	263.789,93	60,38	301.926,70	71,96	359.841,41	78,51	392.572,23	94,30	471.512,33



HOSPITAL SÃO LUIZ GONZAGA
 PRAÇA ORLANDO FERREIRA ALVES, Nº 101
 CONVENIÊNCIA ITABAIANINHA-SE CNPJ :

Cod. Empreendimento: 00038

BDI: 23,54%

Ref : Setembro/2025- Moeda : R\$

ITEM	SERVIÇOS	(%)	VALOR	11º MÊS		12º MÊS							
				(%)	VALOR	(%)	VALOR	(%)	VALOR	(%)	VALOR		
01	HOSPITAL SÃO LUIZ GONZAGA	100	500.074,67	4,14	20.724,34	1,56	7.838,00						
01.01	REFORMA	100	500.074,67	4,14	20.724,34	1,56	7.838,00						
				4,14%		1,56%							
01.01.001	ADMINISTRAÇÃO LOCAL	15,56	77.746,67	1,21	6.034,62	1,19	6.063,54						
				7,76%		7,82%							
01.01.002	SERVIÇOS PRELIMINARES	3,13	15.637,45										
01.01.003	DEMOLIÇÃO	1,13	5.622,69										
01.01.004	TRANSPORTE E REMOÇÃO DE ENTULHO	0,77	3.962,00										
01.01.005	ELEVAÇÃO	0,33	1.712,83										
01.01.006	ESTRUTURA	6,51	33.425,67										
01.01.007	COBERTURA	2,47	12.333,32										
01.01.008	INSTALAÇÕES	8,81	45.190,75										
01.01.009	REVESTIMENTOS INTERNO PISO E PAREDE	14,38	71.981,17										
01.01.010	REVESTIMENTO FACHADA	21,39	107.007,16										
01.01.011	GRANITOS	6,05	30.257,43										
01.01.012	LOUÇAS E METAIS	1,1	5.516,00										
01.01.013	ESQUADRIA	6,03	30.166,34										
01.01.014	PINTURA	8,55	42.739,14										
01.01.015	FORRO	2,18	11.206,64	2,18	10.924,99								
				100,00%									



HOSPITAL SÃO LUIZ GONZAGA
PRAÇA ORLANDO FERREIRA ALVES, Nº 101
CONVENIÊNCIA ITABAIANINHA-SE CNPJ :

Cod. Empreendimento: 00038

BDI: 23,54%

Ref : Setembro/2025- Moeda : R\$

ITEM	SERVIÇOS	(%)	VALOR	11º MÊS		12º MÊS							
				(%)	VALOR	(%)	VALOR	(%)	VALOR	(%)	VALOR	(%)	VALOR
01.01.016	PAISAGISMO	0,76	3.862,05	0,76	3.764,73								
				100,00%									
01.01.017	MOBILIZAÇÃO E DEMOLIZAÇÃO	0,29	1.488,00			0,29	1.440,00						
						100,00%							
01.01.018	DIVERSOS	0,56	2.770,64			0,07	334,46						
						12,07%							
TOTAL SIMPLES =====>		100,00	500.074,67	4,14	20.724,34	1,56	7.838,00						
TOTAL ACUMULADO =====>		100,00	500.074,67	98,44	492.236,67	100,00	500.074,67						



HOSPITAL SÃO LUIZ GONZAGA
PRAÇA ORLANDO FERREIRA ALVES, Nº 101
CONVENIÊNCIA ITABAIANINHA-SE CNPJ :

PLANILHA DA EQUIPE DIRIGENTE
Cod. Empreendimento: 00038
HOSPITAL SÃO LUIZ GONZAGA - RECEPÇÃO

ITEM	DESCRIÇÃO DO	UNID	QTD	PRAZO	CUSTO UNIT	VALOR TOTAL
01	PESSOAL					60.149,75
01.001	Engenheiro júnior - até 5 anos de experiência - mensalista - 40h - Rev 02	mês	1	1	21.911,87	21.911,87
01.002	Mestre de obras (mensalista)	mes	1	3	12.745,96	38.237,88
02	ENCARGOS COMPLEMENTARES					2.380,51
02.001	Encargos complementares da equipe dirigente	un	1	1	2.380,51	2.380,51
VALOR TOTAL :						62.530,26

**HOSPITAL SÃO LUIZ GONZAGA**PRAÇA ORLANDO FERREIRA ALVES, Nº 101
CONVENIÊNCIA ITABAIANINHA-SE CNPJ :NILHA DE ENCARGOS SOCIAIS HORISTA
Cod. Empreendimento: 00038
HOSPITAL SÃO LUIZ GONZAGA - RECEPÇÃO
Ref : Setembro/2025-1 Moeda : R\$

ITEM	DESCRIÇÃO	UNID	FÓRMULA	VALOR TOTAL
A	ENCARGOS INSTITUCIONAIS			36,80
A1	PREVIDÊNCIA SOCIAL - INSS	%		20,00
A2	SESI	%		1,50
A3	SENAI	%		1,00
A4	INCRA	%		0,20
A5	SEBRAE	%		0,60
A6	SALÁRIO EDUCAÇÃO	%		2,50
A7	SEGURO CONTRA ACIDENTES DE TRABALHO	%		3,00
A8	FGTS	%		8,00
A9	SECONCI-SE	%		0,00
B	ENCARGOS TRABALHISTAS			44,35
B1	REPOUSO SEMANAL REMUNERADO	%		17,86
B10	FERIADOS	%		3,93
B2	AUXÍLIO ENFERMIDADE	%		0,84
B3	DÉCIMO-TERCEIRO SALÁRIO	%		10,80
B4	LICENÇA PATERNIDADE	%		0,06
B5	FALTAS JUSTIFICADAS	%		0,72
B6	DIAS DE CHUVAS - FONTE SINAPI	%		1,48
B7	AUXÍLIO ACIDENTE DE TRABALHO	%		0,09
B8	FÉRIAS GOZADAS	%		8,54
B9	SALÁRIO MATERNIDADE	%		0,03
C	ENCARGOS INDENIZATÓRIOS			13,47
C1	AVISO PRÉVIO INDENIZADO	%		4,75
C2	AVISO PRÉVIO TRABALHADO	%		0,11
C3	FÉRIAS INDENIZADAS	%		4,72
C4	DEPÓSITO RESCISÃO SEM JUSTA CAUSA	%		3,49
C5	INDENIZAÇÃO ADICIONAL	%		0,40
D	INCIDÊNCIAS OU EFEITOS			16,74
D1	REINCIDÊNCIA DE GRUPO A SOBRE GRUPO B	%		16,32
D2	REINCIDÊNCIA DE GRUPO A SOBRE AVISO PRÉVIO TRABALHADO E REINCIDÊNCIA DO FGTS SOBRE AVISO PRÉVIO INDENIZADO	%		0,42
VALOR TOTAL DO ENCARGO SOCIAL :				111,36%



HOSPITAL SÃO LUIZ GONZAGA

PRAÇA ORLANDO FERREIRA ALVES, Nº 101

CONVENIÊNCIA ITABAIANINHA-SE CNPJ :

Cod. Empreendimento: 00038

Ref : Setembro/2025-1

Moeda : R\$

CODIGO	DESCRIÇÃO	UN	QTD PROD	QTD IMPR	QUANT	CUSTO UNIT
EQUIPAMENTO						
02450/ORSE	Caminhão basc. 15,0t/10,0m3 (m. benz lk 1418 -170,0kw ou equi valente)	h	9,6000		0,0000	66,39
11248/ORSE	Furadeira e Parafusadeira eletrica Bosch ou Similar profissional	un			0,02364795	246,00
11249/ORSE	Serra circular eletrica portatil	un			0,02364795	979,65
09483/ORSE	Transportes comercial com caminhão carroceria em rodovia pavimentada	tkm			2.400,0000	0,50
MATERIAIS						
00080/ORSE	Aço CA-25 6,3 a 12,5 mm	kg			1,2000	8,20
00081/ORSE	Aço ca-50 6,3 a 12,5 mm	kg			731,3188	8,54
00082/ORSE	Aço ca-60 4,2 a 9,5 mm	kg			2,4000	8,08
05161/ORSE	Adaptador pead 20mm x 1/2"	un			2,0000	4,56
00135/ORSE	Adesivo bianco (vedacit) - p/ chapisco, concreto e argamassa - ou similar	kg			26,4900	29,44
00138/ORSE	Adesivo pvc em frasco de 850 gramas	kg			0,2335	72,41
03800/ORSE	Adubo mineral NPK (10-10-10)	kg			4,9950	3,35
00140/ORSE	Adubo orgânico bovino, cacau ou similar	m3			0,24975	57,00
11240/ORSE	Alicate com isolamento	un			0,08118	47,69
11241/ORSE	Alicate volt-amperimetro	un			0,08118	170,60
37370/SINAPI	Alimentacao - horista (coletado caixa - encargos complementares)	h			548,8262015	2,46
00158/ORSE	Almoço (Participação do empregador)	un			293,14827324	14,00
06138/SINAPI	Anel de vedacao, pvc flexivel, 100 mm, para saida de bacia / vaso sanitario	un			1,0000	9,52
43130/SINAPI	Arame galvanizado 12 bwg, d = 2,76 mm (0,048 kg/m) ou 14 bwg, d = 2,11 mm (0,026 kg/m)	kg			12,9450	30,99
43131/SINAPI	Arame galvanizado 6 bwg, d = 5,16 mm (0,157 kg/m), ou 8 bwg, d = 4,19 mm (0,101 kg/m), ou 10 bwg, d = 3,40 mm (0,0713 kg/m)	kg			4,07074	36,00
43132/SINAPI	Arame recozido 16 bwg, d = 1,65 mm (0,016 kg/m) ou 18 bwg, d = 1,25 mm (0,01 kg/m)	kg			13,8820	30,99
10585/ORSE	Arco de serra	un			0,01206	19,95
00367/SINAPI	Areia grossa - posto jazida/fornecedor (retirado na jazida, sem transporte)	m3			4,1255012	101,30
00370/SINAPI	Areia media - posto jazida/fornecedor (retirado na jazida, sem transporte)	m3			0,7337532	100,00
37595/SINAPI	Argamassa colante tipo ac iii	kg			160,5000	2,86
37596/SINAPI	Argamassa colante tipo ac iii e	kg			426,3000	3,28
00371/SINAPI	Argamassa industrializada multiuso, para revestimento interno e externo e assentamento de blocos diversos	kg			47,5524	1,01
02684/ORSE	Argamassa industrializada Votomassa AC-II, ou similar	kg			964,3200	1,73
00208/ORSE	Arruela de aluminio p/eletroduto d=1 "	un			2,0000	1,50
00229/ORSE	Assento para vaso sanitário em poliester, DECA AP23 Linha car rara/ nuova/duna (ou similar)	un			1,0000	471,56
00183/SINAPI		jg			6,0000	195,00



HOSPITAL SÃO LUIZ GONZAGA

PRAÇA ORLANDO FERREIRA ALVES, Nº 101

CONVENIÊNCIA ITABAIANINHA-SE CNPJ :

Cod. Empreendimento: 00038

Ref : Setembro/2025-1

Moeda : R\$

CODIGO	DESCRIÇÃO	UN	QTD PROD	QTD IMPR	QUANT	CUSTO UNIT
MATERIAIS						
	Batente / portal / aduela / marco em madeira macica com rebai xo, e = *3* cm, l = *14* cm, para portas de giro de *60 cm a 120* cm x *210* cm, cedrinho / angelim comercial / tauri / cu rupixa / peroba / cumaru ou equivalente da regioao (nao inclui aliza					
02657/ORSE	Bloco cerâmico, de vedação, 6 furos horizontais, dim. 9 x 19 x 24 cm	un			528,0000	1,10
12893/SINAPI	Bota de segurança com biqueira de aço e colarinho acolchoado	par			2,23948122	73,93
00313/ORSE	Bucha alumínio p/eletroduto d=1 "	un			2,0000	1,85
00414/ORSE	Cabo cobre rígido, isolado, 16mm2 - 450/750v / 70°	m			30,0000	17,46
03331/ORSE	Cabo de cobre nú 16 mm2 - 4AWG	Kg			0,4322	140,14
02556/SINAPI	Caixa de luz "4 x 2" em aço esmaltada	un			1,0000	1,33
00436/ORSE	Caixa de medicaao bi ou trifásica, em noril (policarbonato)	un			1,0000	91,50
01872/SINAPI	Caixa de passagem, em pvc, de 4" x 2", para eletroduto flexiv el corrugado	un			11,0000	1,83
12001/SINAPI	Caixa octogonal de fundo movel, em pvc, de 4" x 4", para elet roduto flexivel corrugado	un			24,0000	4,74
05207/ORSE	Caixa plástica para proteção de hidrômetro c/tampa articulada em policarbonato	un			1,0000	79,90
01106/SINAPI	Cal hidratada ch-i para argamassas	kg			369,8684	1,30
10541/SINAPI	Calha/canaleta de concreto simples, tipo meia cana, diametro de 30 cm, para agua pluvial	m			16,6950	23,50
03116/ORSE	Cantoneira aluminio anodizado natural, 1" x 1/8" - vara com 6m - 0,408 kg/m	m			1,0800	15,09
12894/SINAPI	Capa para chuva em pvc com forro de poliester, com capuz (ama rela ou azul)	un			0,57592976	20,11
12895/SINAPI	Capacete de segurança aba frontal com suspensao de polietilen o, sem jugular (classe b)	un			1,72778938	13,50
02711/SINAPI	Carrinho de mao, em aço, com capacidade de *45 a 65* l / *100 * kg, pneu com camara	un			0,27520098	185,23
14185/ORSE	Cerâmica 90 x 90 cm, Eliane, linha silex branco po, ou simila r	m2			150,6750	249,59
10492/ORSE	Cesta Básica	un			12,9584201	205,00
01347/SINAPI	Chapa/painel de madeira compensada plastificada (madeirite pl astificado) para forma de concreto, de 2200 x 1100 mm, e = 12 mm	m2			0,0351	54,44
10579/ORSE	Chave de fenda chata 30 cm	un			0,12847592	26,89
11242/ORSE	Chave inglesa 12"	un			0,04059	44,00
01379/SINAPI	Cimento portland composto cp ii-32	kg			1.122,347496	0,78
00420/SINAPI	Cinta circular em aço galvanizado de 150 mm de diametro para fixacao de caixa medicaao, inclui parafusos e porcas	un			1,0000	27,20
05240/ORSE	Colar de tomada em pvc com travas e saída roscável de = 60m m x 1/2"	un			1,0000	12,39
04722/ORSE	Colher de pedreiro	un			0,10611974	18,80
00630/ORSE	Compensado resinado 12mm - Madeirit ou similar	m2			20,1240	44,17
00634/ORSE	Concreto usinado bombeavel b0-b1 fck=15mpa	m3			0,8400	455,83
34492/SINAPI		m3			0,0300	475,00



HOSPITAL SÃO LUIZ GONZAGA

PRAÇA ORLANDO FERREIRA ALVES, Nº 101

CONVENIÊNCIA ITABAIANINHA-SE CNPJ :

Cod. Empreendimento: 00038

Ref : Setembro/2025-1

Moeda : R\$

CODIGO	DESCRIÇÃO	UN	QTD PROD	QTD IMPR	QUANT	CUSTO UNIT
13-098-041/0001-04						
MATERIAIS						
	Concreto usinado bombeavel, classe de resistencia c20, com br ita 0 e 1, slump = 100 +/- 20 mm, exclui servico de bombeamen to (nbr 8953)					
34494/SINAPI	Concreto usinado bombeavel, classe de resistencia c30, com br ita 0 e 1, slump = 100 +/- 20 mm, exclui servico de bombeamen to (nbr 8953)	m3			8,6000	504,67
13275/ORSE	Confecção e instalação de letreiro em PS tipo caixa PS de 2 e 4mm, com avanço de 10cm, com pintura automotiva PU, Fixado po r pino, recortado em Router p/ o ITPS	un			1,0000	11.703,72
01607/SINAPI	Conjunto arruelas de vedacao 5/16" para telha fibrocimento (u ma arruela metalica e uma arruela pvc - conicas)	cj			229,9264	0,33
00718/ORSE	Cuba de embutir oval branca (Deca - ref. L-37 ou similar)	un			4,0000	73,46
04174/ORSE	Desempnadeira de aço lisa, cabo madeira, ref:143, Atlas ou s imilar	un			0,38903968	12,90
11245/ORSE	Desempoladeira de madeira 12x22	un			0,18704654	11,60
02692/SINAPI	Desmoldante protetor para formas de madeira, de base oleosa e mulsionada em agua	l			1,7299	9,31
05330/SINAPI	Diluyente epoxi	l			6,6752	61,77
02392/SINAPI	Disjuntor tipo nema, tripolar 10 ate 50a, tensao maxima de 41 5 v	un			1,0000	70,48
02432/SINAPI	Dobradica em aco/ferro, 3 1/2" x 3", e= 1,9 a 2 mm, com anel, cromado ou zincado, tampa bola, com parafusos	un			18,0000	59,18
00866/ORSE	Eletroduto condudete pvc rigido, d= 3/4"	m			6,0000	5,05
02685/SINAPI	Eletroduto de pvc rigido roscavel de 1", sem luva	m			6,0000	8,29
02674/SINAPI	Eletroduto de pvc rigido roscavel de 3/4", sem luva	m			202,0000	5,30
02688/SINAPI	Eletroduto pvc flexivel corrugado, cor amarela, de 25 mm	m			387,0000	2,79
11683/SINAPI	Engate / rabicho flexivel inox 1/2" x 30 cm	un			4,0000	51,48
06141/SINAPI	Engate/rabicho flexivel plastico (pvc ou abs) branco 1/2" x 3 0 cm	un			1,0000	4,84
43483/SINAPI	Epi - familia carpinteiro de formas - horista (encargos compl ementares - coletado caixa)	h			39,9996	1,43
43485/SINAPI	Epi - familia encanador - horista (encargos complementares - coletado caixa)	h			18,3744	1,13
43488/SINAPI	Epi - familia operador escavadeira - horista (encargos comple mentares - coletado caixa)	h			52,655572	0,89
43489/SINAPI	Epi - familia pedreiro - horista (encargos complementares - c oletado caixa)	h			97,779741	1,31
43490/SINAPI	Epi - familia pintor - horista (encargos complementares - col etado caixa)	h			89,654413	1,85
43491/SINAPI	Epi - familia servente - horista (encargos complementares - c oletado caixa)	h			250,3624755	1,39
11252/ORSE	Escada de aluminio de abrir com 7 degraus	un			0,051278	269,00
11246/ORSE	Escala métrica de bambú	Un			0,18704654	10,22
39017/SINAPI	Espacador / distanciador circular com entrada lateral, em pla stico, para vergalhao *4,2 a 12,5* mm, cobrimento 20 mm	un			276,6400	0,22
39315/SINAPI	Espacador / distanciador tipo garra dupla, em plastico, cobri mento *20* mm, para ferragens de lajes e fundo de vigas	un			276,6400	0,36
04725/ORSE	Espátula	un			0,205112	16,82



HOSPITAL SÃO LUIZ GONZAGA

PRAÇA ORLANDO FERREIRA ALVES, Nº 101

CONVENIÊNCIA ITABAIANINHA-SE CNPJ :

Cod. Empreendimento: 00038

Ref : Setembro/2025-1

Moeda : R\$

CODIGO	DESCRIÇÃO	UN	QTD PROD	QTD IMPR	QUANT	CUSTO UNIT
MATERIAIS						
00013/SINAPI	Estopa	kg			1,3500	16,94
37372/SINAPI	Exames - horista (coletado caixa - encargos complementares)	h			548,8262015	1,43
00941/ORSE	Fardamento com mangas curta	un			4,31947295	193,04
03081/SINAPI	Fechadura espelho para porta externa, em aco inox (maquina, t esta e contra-testa) e em zamac (macaneta, lingueta e trincos) com acabamento cromado, maquina de 55 mm, incluindo chave t ipo cilindro	cj			6,0000	144,23
43459/SINAPI	Ferramentas - familia carpinteiro de formas - horista (encarg os complementares - coletado caixa)	h			39,9996	0,44
43461/SINAPI	Ferramentas - familia encanador - horista (encargos complemen tares - coletado caixa)	h			18,3744	0,31
43464/SINAPI	Ferramentas - familia operador escavadeira - horista (encargo s complementares - coletado caixa)	h			52,655572	0,01
43465/SINAPI	Ferramentas - familia pedreiro - horista (encargos complement ares - coletado caixa)	h			97,779741	0,78
43466/SINAPI	Ferramentas - familia pintor - horista (encargos complementar es - coletado caixa)	h			89,654413	2,05
43467/SINAPI	Ferramentas - familia servente - horista (encargos complement ares - coletado caixa)	h			250,3624755	0,61
00939/SINAPI	Fio de cobre, solido, classe 1, isolacao em pvc/a, antichama bwf-b, 450/750v, secao nominal 2,5 mm2	m			1.159,6000	2,76
00944/SINAPI	Fio de cobre, solido, classe 1, isolacao em pvc/a, antichama bwf-b, 450/750v, secao nominal 4 mm2	m			306,0000	4,36
12815/SINAPI	Fita crepe rolo de *25* mm x 50 m	un			1,0430	11,91
14330/ORSE	Fita de LED auto colante com fonte bivolt, 5m, e = 8mm, 2.700 K (luz amarela), tipo cob, g-light ou similar	un			58,0000	126,20
39432/SINAPI	Fita de papel reforçada com lamina de metal para reforco de c antos de chapa de gesso para drywall	m			157,064552	3,19
04676/ORSE	Fita em aço 1/2" Fusimec ou similar	m			0,1333	1,99
20111/SINAPI	Fita isolante adesiva antichama, uso ate 750 v, em rolo de 19 mm x 20 m	un			8,5500	12,46
00981/ORSE	Fita veda rosca 18mm	m			3,0600	0,30
00980/ORSE	Fita vedacao teflon larg= 1/2"	m			32,0000	0,30
00669/ORSE	Fixação para vaso sanitário, DECA SP13 ou similar	cj			1,0000	26,55
10578/ORSE	Formão grande	un			0,04729592	21,30
10261/ORSE	Grama tipo bermudas tifton, em plug - fornecimento e plantio	m2			49,9500	39,76
20017/SINAPI	Guarnição / alizar / vista lisa em madeira macica, para porta , e = *1* cm, l = *5* cm, cedrinho / angelim comercial / taur i/ curupixa / peroba / cumaru ou equivalente da regioao	m			71,1756	7,09
03379/SINAPI	Haste de aterramento em aco com 3,00 m de comprimento e dn = 5/8", revestida com baixa camada de cobre, sem conector	un			1,0000	85,12
04317/SINAPI	Haste reta para gancho de ferro galvanizado, com rosca 5/16" x 40 cm para fixacao de telha de fibrocimento, inclui porca s extavada de zinco	un			26,8664	4,08
12773/SINAPI	Hidrometro unijato / medidor de agua, dn 1/2", vazao maxima d e 3 m3/h, para agua potavel fria, relojoaria plana, classe b, horizontal (sem conexoes)	un			1,0000	118,08
01113/ORSE		kg			0,3840	8,83



HOSPITAL SÃO LUIZ GONZAGA

PRAÇA ORLANDO FERREIRA ALVES, Nº 101

CONVENIÊNCIA ITABAIANINHA-SE CNPJ :

Cod. Empreendimento: 00038

Ref : Setembro/2025-1

Moeda : R\$

CODIGO	DESCRIÇÃO	UN	QTD PROD	QTD IMPR	QUANT	CUSTO UNIT
MATERIAIS						
	Impermeabilizante para concretos e argamassas Vedacit ou similar					
09102/ORSE	Interruptor 01 seção simples, de embutir, com placa, conjugado com tomada 2p+t, ABNT, 10A	un			7,0000	11,00
03398/SINAPI	Isolador de porcelana, tipo roldana, dimensoes de *72* x *72* mm, para uso em baixa tensao	un			1,0000	1,86
44054/SINAPI	Janela veneziana de correr, em aluminio perfil 25, 100 x 120 cm (a x l), 3 fls (2 venezianas e 1 vidro), sem bandeira, acabamento branco ou brilhante, batente de 8 a 9 cm, com vidro 4 mm, sem guarnicao/alizar	un			6,2460	551,67
01209/ORSE	Joelho 90° pvc rigido roscavel c/bucha latao, d= 1/2"	un			4,0000	6,54
03516/SINAPI	Joelho pvc, soldavel, bb, 45 graus, dn 40 mm, para esgoto predial	un			12,0000	2,22
03517/SINAPI	Joelho pvc, soldavel, bb, 90 graus, sem anel, dn 40 mm, para esgoto predial secundario	un			12,0000	2,01
03520/SINAPI	Joelho pvc, soldavel, pb, 90 graus, dn 100 mm, para esgoto predial	un			4,0000	7,90
10908/SINAPI	Juncao de reducao invertida, pvc soldavel, 100 x 50 mm, serie normal para esgoto predial	un			2,0000	18,14
12118/SINAPI	Kit de protecao arstop para ar condicionado, tomada padrao 2p +t 20 a, com disjuntor unipolar din 20a	un			6,0000	18,46
06313/ORSE	Lacre anti-fraude para hidrômetro em polipropileno	UN			1,0000	0,89
09805/ORSE	Laje pré-fabricada treliçada para piso ou cobertura, h=21cm, el. enchimento em bloco EPS, h=16cm	m²			22,9200	109,37
10592/ORSE	Lima chata 12"	un			0,0020975	38,31
01332/ORSE	Líquido selador acrílico	l			64,2600	6,84
01333/ORSE	Líquido selador para parede	l			23,4559	6,84
38383/SINAPI	Lixa d'agua em folha, cor preta, grao 100	un			0,5112	1,97
03767/SINAPI	Lixa em folha para parede ou madeira, numero 120, cor vermelha	un			498,5590	0,97
13964/ORSE	Luminária sobrepor quadrada Led 40W*, 6500K G- Light ou similar	un			10,0000	317,00
01892/SINAPI	Luva em pvc rigido roscavel, de 1", para eletroduto	un			4,0000	1,29
12892/SINAPI	Luva raspa de couro, cano curto (punho *7* cm)	par			6,62319214	10,87
01567/ORSE	Madeira massaranduba serrada (peça) 5cm x 11cm (0,0055 m³/m)	m			11,4000	34,40
08877/ORSE	Madeira massaranduba serrada (peça) 5cm x 14cm (0,007 m³/m)	m			9,3600	44,80
01569/ORSE	Madeira mista serrada (barrote) 6 x 6cm - 0,0036 m³/m (angeli m, louro)	m			253,3371	6,69
06995/ORSE	Madeira mista serrada (sarrafo) 2,2 x 5,5cm - 0,00121 m³/m	m			6,0000	3,62
11621/SINAPI	Manta asfaltica elastomerica em poliester aluminizada 3 mm, tipo iii, classe b (nbr 9952)	m2			19,5730	75,12
04729/ORSE	Marreta 1 kg com cabo	un			0,13759984	37,80
11264/ORSE	Marreta de 1/2 kg com cabo	un			0,05305986	13,52
11244/ORSE	Martelo com unha	un			0,04729592	39,10
11265/ORSE	Martelo de borracha com cabo	un			0,10688374	18,75
11243/ORSE	Martelo sem unha	un			0,02672092	28,00
43651/SINAPI	Massa acrilica para superficies internas e externas	kg			498,0150	5,18



HOSPITAL SÃO LUIZ GONZAGA

PRAÇA ORLANDO FERREIRA ALVES, Nº 101

CONVENIÊNCIA ITABAIANINHA-SE CNPJ :

Cod. Empreendimento: 00038

Ref : Setembro/2025-1

Moeda : R\$

CODIGO	DESCRIÇÃO	UN	QTD PROD	QTD IMPR	QUANT	CUSTO UNIT
MATERIAIS						
01605/ORSE	Massa corrida a base pva (coralar ou similar)	l			126,3010	2,81
39434/SINAPI	Massa de rejunte em po para drywall, a base de gesso, secagem rapida, para tratamento de juntas de chapa de gesso (necessit a adicao de agua)	kg			76,199852	3,99
38877/SINAPI	Massa premium para textura lisa de base acrilica, uso interno e externo	kg			286,976925	7,84
00359/SINAPI	Muda de arvore ornamental, oiti/aroeira salsa/angico/ipe/jaca randa ou equivalente da regioao, h= *2* m	un			6,0000	152,87
10789/ORSE	Nível de bolha de madeira	un			0,05344186	15,40
01651/ORSE	Óculos branco proteção	pr			2,28007122	6,00
10788/ORSE	Pá quadrada	un			0,27520098	36,90
04786/ORSE	Parafuso cabeça sextavada 5/8" x 6"	cj			2,0000	12,50
04377/SINAPI	Parafuso de aco zincado com rosca soberba, cabeca chata e fen da simples, diametro 4,2 mm, comprimento * 32 * mm	un			69,0000	0,17
01690/ORSE	Parafuso de metal 2 " x 12 (sextavado)	un			2,0000	5,00
39435/SINAPI	Parafuso dry wall, em aco fosfatizado, cabeca trombeta e pont a agulha (ta), comprimento 25 mm	un			1.061,351938	0,09
39443/SINAPI	Parafuso dry wall, em aco zincado, cabeca lentilha e ponta br oca (lb), largura 4,2 mm, comprimento 13 mm	un			134,961534	0,22
11055/SINAPI	Parafuso rosca soberba zincado cabeca chata fenda simples 3,5 x 25 mm (1")	un			118,8000	0,10
04299/SINAPI	Parafuso zincado rosca soberba, cabeca sextavada, 5/16" x 110 mm, para fixacao de telha em madeira	un			203,0600	1,75
40547/SINAPI	Parafuso zincado, autobrocante, flangeado, 4,2 mm x 19 mm	cento			1,353246	25,25
01703/ORSE	Pasta lubrificante p/ pvc je	kg			0,3600	63,50
04396/SINAPI	Pastilha ceramica/porcelana, revest int/ext e piscina, cores branca ou frias, solidas, sem mesclagem/mistura, acabamento l iso *2,5 x 2,5* cm	m2			45,6750	260,41
04721/SINAPI	Pedra britada n. 1 (9,5 a 19 mm) posto pedreira/fornecedor, s em frete	m3			0,333866	137,75
04718/SINAPI	Pedra britada n. 2 (19 a 38 mm) posto pedreira/fornecedor, se m frete	m3			1,001598	138,48
14139/ORSE	Pedra para revestimento São Tomé - 47x47cm - 5 und/m2.	m2			33,7050	287,08
14470/ORSE	Pedra silestone branco, e = 2cm	m2			1,8000	2.490,00
39430/SINAPI	Pendural ou presilha reguladora, em aco galvanizado, com corp o, mola e rebite, para perfil tipo canaleta de estrutura em f orros drywall	un			134,961534	2,37
39427/SINAPI	Perfil canaleta, formato c, em aco zincado, para estrutura fo rro drywall, e = 0,5 mm, *46 x 18* (l x h), comprimento 3 m	m			390,24094	6,28
11251/ORSE	Pincel de seda 2"	un			2,30751	27,26
39413/SINAPI	Placa / chapa de gesso acartonado, standard (st), cor branca, e = 12,5 mm, 1200 x 2400 mm (l x c)	m2			119,239676	23,02
02614/ORSE	Placa de inauguração em alumínio fundido medindo 0,60 x 0,80m	un			1,0000	1.975,67
04813/SINAPI	Placa de obra (para construcao civil) em chapa galvanizada *n . 22*, adesivada, de *2,4 x 1,2* m (sem postes para fixacao)	m2			6,0000	285,00
01784/ORSE	Plug pvc rigido roscavel d= 1/2"	un			1,0000	0,79
10556/SINAPI		un			6,0000	315,70



HOSPITAL SÃO LUIZ GONZAGA

PRAÇA ORLANDO FERREIRA ALVES, Nº 101

CONVENIÊNCIA ITABAIANINHA-SE CNPJ :

Cod. Empreendimento: 00038

Ref : Setembro/2025-1

Moeda : R\$

CODIGO	DESCRIÇÃO	UN	QTD PROD	QTD IMPR	QUANT	CUSTO UNIT
MATERIAIS						
02645/ORSE	Porta de madeira, folha media (nbr 15930) de 900 x 2100 mm, d e 35 mm a 40 mm de espessura, nucleo semi-solido (sarrafeado) , capa lisa em hdf, acabamento em primer para pintura Poste de ferro galvanizado, 3" x 6m, completo, para entrada d e energia	un			1,0000	371,07
10593/ORSE	Praio simples 30cm	un			0,0020975	19,57
05066/SINAPI	Prego de aco polido com cabeca 12 x 12	kg			0,0660	21,91
05067/SINAPI	Prego de aco polido com cabeca 16 x 24 (2 1/4 x 12)	kg			12,6620	17,72
05068/SINAPI	Prego de aco polido com cabeca 17 x 21 (2 x 11)	kg			2,1575	16,63
05069/SINAPI	Prego de aco polido com cabeca 17 x 27 (2 1/2 x 11)	kg			8,6300	16,95
05075/SINAPI	Prego de aco polido com cabeca 18 x 30 (2 3/4 x 10)	kg			1,7316	16,63
39027/SINAPI	Prego de aco polido com cabeca 19 x 36 (3 1/4 x 9)	kg			1,2000	16,61
39026/SINAPI	Prego de aco polido sem cabeca 15 x 15 (1 1/4 x 13)	kg			0,3672	18,70
44072/SINAPI	Primer epoxi / epoxidico	l			21,02688	119,35
00511/SINAPI	Primer para manta asphaltica a base de asfalto modificado dilu ido em solvente, aplicacao a frio	l			6,8080	18,50
10596/ORSE	Protetor auricular	un			12,9584201	4,81
10599/ORSE	Protetor solar fps 30 com 120ml	un			5,18336824	18,00
10790/ORSE	Prumo de face	un			0,02672092	25,95
07077/ORSE	Puxador duplo para porta, em alumínio, cromado, da BRUMET, re f. 2954 ou similar	un			1,0000	956,40
06036/SINAPI	Registro de esfera pvc, com borboleta, com rosca externa, de 1/2"	un			1,0000	13,61
10282/ORSE	Regua de aluminio c/ 2,00m (para pedreiro)	un			0,05344186	44,00
02540/ORSE	Rejunte colorido flexivel para revestimentos cerâmicos	kg			54,5300	3,50
01975/ORSE	Ripa massaranduba serrada 5cm x 1,5cm	m			94,6000	4,14
08876/ORSE	Ripão massaranduba serrada 5,5cm x 3,5cm	m			63,06036	28,38
10995/ORSE	Rodapé granito branco fortaleza polido 7 x 2cm	m			100,4000	62,87
11250/ORSE	Rolo lâ de carneiro 20cm	un			1,179394	17,50
01997/ORSE	Sabão em pó	kg			0,5501	10,82
04509/SINAPI	Sarrafo *2,5 x 10* cm em pinus, mista ou equivalente da regia o - bruta	m			117,5808	5,66
37373/SINAPI	Seguro - horista (coletado caixa - encargos complementares)	h			548,8262015	0,08
11247/ORSE	Serra mármore	un			0,02652992	319,90
10577/ORSE	Serrote 40cm	un			0,02364795	36,00
44535/SINAPI	Servico de bombeamento de concreto com consumo minimo de 40 m 3, (disponibilizacao de bomba), sem o lancamento	m3			9,4700	48,83
06136/SINAPI	Sifao em metal cromado para pia ou lavatorio, 1 x 1.1/2"	un			4,0000	224,50
39961/SINAPI	Silicone acetico uso geral incolor 280 g	un			5,00892825	30,71
02036/ORSE	Solucao limpadora pvc	l			0,9150	69,74
02064/ORSE	Suporte em "U" para fixação do pendural em linhas de tesouras , em barra 4" x 3/16" com parafuso e porca 5/8"	un			0,3600	215,39
06193/SINAPI	Tabua nao aparelhada *2,5 x 20* cm, em macaranduba/massarandu ba, angelim ou equivalente da regioa - bruta	m			10,5103	15,81
06189/SINAPI		m			14,6888	23,08



HOSPITAL SÃO LUIZ GONZAGA

PRAÇA ORLANDO FERREIRA ALVES, Nº 101

CONVENIÊNCIA ITABAIANINHA-SE CNPJ :

13.098.041/0001-04

Cod. Empreendimento: 00038

Ref : Setembro/2025-1

Moeda : R\$

CODIGO	DESCRIÇÃO	UN	QTD PROD	QTD IMPR	QUANT	CUSTO UNIT
MATERIAIS						
04728/ORSE	Tabua nao aparelhada *2,5 x 30* cm, em macaranduba/massarandu ba, angelim ou equivalente da regioao - bruta	un			0,41280083	18,58
11256/ORSE	Talhadeira chata 10"	un			0,00839	92,70
11257/ORSE	Tarracha para tubos PVC de 1 1/2"	un			0,00839	32,30
11255/ORSE	Tarracha para tubos PVC de 1"	un			0,012585	49,00
11253/ORSE	Tarracha para tubos PVC de 1/2"	un			0,0230725	29,00
11254/ORSE	Tarracha para tubos PVC de 3/4"	un			0,0146825	27,49
07098/SINAPI	Te pvc, roscavel, 90 graus, 1/2", agua fria predial	un			1,0000	3,84
07194/SINAPI	Telha de fibrocimento ondulada e = 6 mm, de 2,44 x 1,10 m (se m amianto)	m2			21,0012	36,35
02193/ORSE	Telha fibrocimento ondulada, dim: 2,44 x 0,50m, esp=4 mm, s/ accessorios	m2			14,0400	24,65
11067/SINAPI	Telha trapezoidal em aluminio, altura de *38* mm e espessura de 0,5 mm (largura total de 1056 mm e comprimento de 5000 mm)	un			8,8000	417,81
14471/ORSE	Testeira em pedra silestone branca, l=15 cm (meia esquadria) - fornecimento e colocação	m			25,4000	799,23
02212/ORSE	Tijolo cerâmico maciço 5 x 9 x 19cm	un			93,6000	0,70
07319/SINAPI	Tinta asfaltica impermeabilizante dispersa em agua, para mate riais cimenticios	l			1,0026	18,56
07304/SINAPI	Tinta epoxi base agua premium, branca	l			33,5846	79,26
02226/ORSE	Tinta esmalte sintético (coralit ou similar)	l			4,0824	41,64
07356/SINAPI	Tinta latex acrilica premium, cor branco fosco	l			57,8340	32,87
02232/ORSE	Tinta pva látex para interior coralmur ou similar	l			32,4774	21,51
09106/ORSE	Tomada dupla, de embutir, para uso geral, 2p+t, ABNT, 10A	Un			20,0000	9,00
02242/ORSE	Tomada para lógica, rj45, com placa	un			4,0000	27,00
02747/ORSE	Torneira cromada para lavatório, DECA 1173C (Decamatic Eco) o u similar	un			5,0000	186,89
02260/ORSE	Torneira plastica para jardins 1/2", HERC 1128 ou similar	un			1,0000	2,13
10586/ORSE	Torquesa	un			0,01206	39,00
37371/SINAPI	Transporte - horista (coletado caixa - encargos complementare s)	h			548,8262015	0,85
10583/ORSE	Trincha 3"	un			2,30751	11,98
09813/SINAPI	Tubo de polietileno de alta densidade (pead), pe-80, de = 20 mm x 2,3 mm de parede, para ligacao de agua predial (nbr 1556 l)	m			6,0000	5,51
09836/SINAPI	Tubo pvc serie normal, dn 100 mm, para esgoto predial (nbr 56 88)	m			8,0000	14,17
09835/SINAPI	Tubo pvc serie normal, dn 40 mm, para esgoto predial (nbr 568 8)	m			16,0000	6,19
09856/SINAPI	Tubo pvc, roscavel, 1/2", agua fria predial	m			2,8000	7,97
09868/SINAPI	Tubo pvc, soldavel, de 25 mm, agua fria (nbr-5648)	m			72,9764	4,17
02360/ORSE	Uniao pvc rigido roscavel d= 1/2"	un			2,0000	6,77
02378/ORSE	Vale transporte	un			227,82038926	4,50
06157/SINAPI	Valvula em metal cromado para pia americana 3.1/2 x 1.1/2"	un			4,0000	76,67
04657/ORSE		un			1,0000	913,00

**HOSPITAL SÃO LUIZ GONZAGA**

PRAÇA ORLANDO FERREIRA ALVES, Nº 101

CONVENIÊNCIA ITABAIANINHA-SE CNPJ :

13.098.041/0001-04

Cod. Empreendimento: 00038

Ref : Setembro/2025-1

Moeda : R\$

CODIGO	DESCRIÇÃO	UN	QTD PROD	QTD IMPR	QUANT	CUSTO UNIT
MATERIAIS						
	Vaso sanitário com caixa de descarga acoplada, linha duna CP7 07, acabamento CZ-87, DECA ou similar					
02414/ORSE	Vassoura piaçava	un			5,5010	12,50
OUTROS						
990100088/NETY	Equipamento de Apoio à Produção	un			1,0000	2.400,00
990100003/NETY	Equipe Dirigente	un			1,0000	60.149,75
990100087/NETY	Manutenção do Canteiro	un			1,0000	2.002,45
PESSOAL						
00378/SINAPI	Armador (horista)	h			60,30008	9,67
00246/SINAPI	Auxiliar de encanador ou bombeiro hidraulico (horista)	h			9,35238564	7,05
04760/SINAPI	Azulejista ou ladrilheiro (horista)	h			83,84890767	9,67
01214/SINAPI	Carpinteiro de esquadrias (horista)	h			40,58999406	9,21
01213/SINAPI	Carpinteiro de formas para concreto (horista)	h			236,47966	9,67
02436/SINAPI	Eletricista (horista)	h			405,9000	9,67
02696/SINAPI	Encanador ou bombeiro hidraulico (horista)	h			30,32738564	9,67
00054/ORSE	Encarregado de turma - SICRO	h			3,1800	8,60
12873/SINAPI	Impermeabilizador (horista)	h			17,0200	9,67
44503/SINAPI	Jardineiro (horista)	h			1,45999368	7,84
44497/SINAPI	Montador de estruturas metalicas horista	h			53,26321686	8,96
04750/SINAPI	Pedreiro (horista)	h			262,26759519	9,67
04783/SINAPI	Pintor (horista)	h			603,75771187	9,67
06111/SINAPI	Servente de obras (horista)	h			1.631,67510991	6,90
10489/SINAPI	Vidraceiro (horista)	h			1,9100	7,35
SERVIÇO DE TERCEIRO						
10517/ORSE	Exames admissionais/demissionais (checkup)	cj			1,15185957	300,00
10493/ORSE	Fornecimento e instalação de fachada em pele de vidro, linha Citta Due Alcoa, em vidro laminado 3+3 prata refletivo medindo 8,30x6,87m,c/06 mod.vertical e 11 mod.horiz. e 05 janelas m axi mar (obra:Sup.Reg.Trabalho)	m2			29,5000	1.923,31
10761/ORSE	Refeição - café da manhã (café com leite e dois pães com manteiga)	un			293,14827324	5,00
10362/ORSE	Seguro de vida e acidente em grupo	un			12,9584201	12,54
02433/ORSE	Vidro temperado 10mm, liso, transparente, com ferragens	m2			14,5000	888,55

**HOSPITAL SÃO LUIZ GONZAGA**

PRAÇA ORLANDO FERREIRA ALVES, Nº 101

CONVENIÊNCIA ITABAIANINHA-SE CNPJ :

PLANILHA DA MANUTENÇÃO DO CANTEIRO

Cod. Empreendimento: 00038

HOSPITAL SÃO LUIZ GONZAGA - RECEPÇÃO

ITEM	DESCRIÇÃO DO	UNID	QTD	PRAZO	CUSTO UNIT	VALOR TOTAL
01	MÓVEIS PARA ESCRITÓRIO, EQUIP. P/ INFORMÁTICA E COMUNIC. E MAT. DE CONSUMO					2.002,45
01.001	Água - dispêndio mensal	mês	1	5	300,00	1.500,00
01.002	Consumo de energia elétrica	mês	1	5	100,49	502,45
VALOR TOTAL : 2.002,45						

**HOSPITAL SÃO LUIZ GONZAGA**PRAÇA ORLANDO FERREIRA ALVES, Nº 101
CONVENIÊNCIA ITABAIANINHA-SE CNPJ :

PLANILHA DE ENCARGOS SOCIAIS MENSALISTA

Cod. Empreendimento: 00038

HOSPITAL SÃO LUIZ GONZAGA - RECEPÇÃO

Ref : Setembro/2025-1 Moeda : R\$

ITEM	DESCRIÇÃO	UNID	FÓRMULA	VALOR TOTAL
A	Encargos Institucionais - Encargos Sociais Básicos			36,80
A01	Previdência Social - INSS	%		20,00
A02	SESI	%		1,50
A03	SENAI	%		1,00
A04	INCRA	%		0,20
A05	SEBRAE	%		0,60
A06	Salário Educação	%		2,50
A07	Seguro Contra Acidentes do Trabalho	%		3,00
A08	FGTS	%		8,00
A09	SECONCI-SE	%		0,00
B	Encargos Trabalhistas			16,29
B01	Auxílio Enfermidade	%		0,65
B02	Décimo Terceiro salário	%		8,33
B03	Licença Paternidade	%		0,05
B04	Faltas Justificadas	%		0,56
B05	Acidente de Trabalho	%		0,07
B06	Férias Gozadas	%		6,60
B07	Salário Maternidade	%		0,03
C	Encargos Indenizatórios			10,41
C01	Aviso Prévio Indenizado	%		3,67
C02	Aviso Prévio Trabalhado	%		0,09
C03	Férias Indenizadas	%		3,64
C04	Depósito Rescisão sem Justa Causa	%		2,70
C05	Indernização Adicional	%		0,31
D	Incidências ou Efeitos			6,32
D01	Reincidência de Grupo A sobre Grupo B	%		5,99
D02	Reincidência de Grupo A sobre Aviso Prévio Trabalhado e Reincidência do FGTS sobre Aviso Prévio Indenizado	%		0,33
VALOR TOTAL DO ENCARGO SOCIAL HORISTA:				69,82%

**HOSPITAL SÃO LUIZ GONZAGA**

PRAÇA ORLANDO FERREIRA ALVES, Nº 101

CONVENIÊNCIA ITABAIANINHA-SE CNPJ :

13.098.041/0001-04

HOSPITAL SÃO LUIZ GONZAGA - RECEPÇÃO**PLANILHA DE CUSTOS DO EMPREENDIMENTO**

Cod. Empreendimento: 00038

23,54% PEDIDO CONVÊNIO

Ref: Setembro/2025-1

Moeda : R\$

ITEM	SERVIÇO	DESCRIÇÃO	UN	QTD	CUSTO UNIT	CUSTO TOTAL	%
01		HOSPITAL SÃO LUIZ GONZAGA				415.212,72	100,00
01.01		REFORMA				415.212,72	100,00
01.01.001		ADMINISTRAÇÃO LOCAL				64.552,20	15,56
01.01.001.001		Equipe Dirigente	un	1,00	60.149,75	60.149,75	14,50
01.01.001.002		Manutenção do Canteiro	un	1,00	2.002,45	2.002,45	0,48
01.01.001.003		Equipamento de Apoio à Produção	un	1,00	2.400,00	2.400,00	0,58
01.01.002		SERVIÇOS PRELIMINARES				12.983,62	3,13
01.01.002.001	0051/ORSE	Placa de obra em chapa aço galvanizado, instalada - Rev 02_01/2022	m2	6,00	379,28	2.275,68	0,55
01.01.002.002	6096/ORSE	Ligação Predial de Água em Mureta de Concreto, Provisória ou Definitiva, com Fornecimento de Material, inclusive Mureta e Hidrômetro, Rede DN 50mm - Rev 03_10/2022	UN	1,00	600,77	600,77	0,14
01.01.002.003	11703/ORSE	Barracão aberto para apoio à produção (carpintaria, central de armação, oficina, etc.) c/ tesouras, telha 4mm, piso em concreto despolado	m2	12,00	206,14	2.473,68	0,60
01.01.002.004	11552/ORSE	Tapume em telha de alumínio, esp=0,5mm, h=2,00m, exclusive pintura	m	22,00	267,38	5.882,36	1,42
01.01.002.005	9416/ORSE	Instalação provisória de energia elétrica, aerea, trifásica, em poste galvanizado, exclusive fornecimento do medidor	un	1,00	1.751,13	1.751,13	0,42
01.01.003		DEMOLIÇÃO				4.668,26	1,13
01.01.003.001	97622/SINAPI	Demolição de alvenaria de bloco furado, de forma manual, sem reaproveitamento. af_09/2023	m3	5,76	57,47	331,03	0,08
01.01.003.002	0012/ORSE	Demolição de forros	m2	110,02	8,36	919,77	0,22
01.01.003.003	12346/ORSE	Remoção de esquadria de alumínio e vidro Rev. 01 - 03/2022	m2	3,82	18,92	72,27	0,02
01.01.003.004	0031/ORSE	Remoção de esquadria de madeira, com ou sem batente	m2	11,34	16,77	190,17	0,05
01.01.003.005	97633/SINAPI	Demolição de revestimento cerâmico, de forma manual, sem reaproveitamento. af 09/2023	m2	133,00	23,14	3.077,62	0,74
01.01.003.006	8328/ORSE	Demolição de Barracão de Obra	m2	12,00	6,45	77,40	0,02
01.01.004		TRANSPORTE E REMOÇÃO DE ENTULHO				3.202,80	0,77
01.01.004.001	0026/ORSE	Coleta e carga manuais de entulho	m3	20,00	18,54	370,80	0,09
01.01.004.002	5072/ORSE	Transporte local com caminhão basculante de 10m³, em rodovia pavimentada (construção) densidade=1,5t/m³	tkm	2.400,00	1,18	2.832,00	0,68
01.01.005		ELEVAÇÃO				1.386,53	0,33
01.01.005.001	0151/ORSE	Alvenaria bloco cerâmico vedação, 9x19x24cm, e=9cm, com argamassa t5 - 1:2:8 (cimento/cal/areia), junta=1cm - Rev.09	m2	26,40	52,52	1.386,53	0,33
01.01.006		ESTRUTURA				27.056,44	6,51
01.01.006.001	9458/ORSE	Laje pré-fabricada treliçada para piso ou cobertura, intereixo 38cm, h=21cm, el. enchimento em EPS h=16cm, inclusive escoramento em madeira e capeamento 4cm.	M2	22,92	259,92	5.957,37	1,43

**HOSPITAL SÃO LUIZ GONZAGA**

PRAÇA ORLANDO FERREIRA ALVES, Nº 101

CONVENIÊNCIA ITABAIANINHA-SE CNPJ :

13.098.041/0001-04

HOSPITAL SÃO LUIZ GONZAGA - RECEPÇÃO**PLANILHA DE CUSTOS DO EMPREENDIMENTO**

Cod. Empreendimento: 00038

23,54% PEDIDO CONVÊNIO

Ref: Setembro/2025-1

Moeda : R\$

ITEM	SERVIÇO	DESCRIÇÃO	UN	QTD	CUSTO UNIT	CUSTO TOTAL	%
01.01.006.002	7369/ORSE	Concreto Armado fck=30,0MPa, usinado, bombeado, adensado e lançado, para uso Geral, com formas planas em compensa do resinado 12mm (05 usos)	m3	8,60	2.453,38	21.099,07	5,08
01.01.007		COBERTURA				10.239,47	2,47
01.01.007.001	10002/ORSE	Retelhamento com telha de fibrocimento ondulada esp = 6m m, inclusive parafuso, exclusive telha - Rev 01	m2	131,00	12,37	1.620,47	0,39
01.01.007.002	4943/ORSE	Remoção de telhamento com telhas onduladas fibrocimento ou aluminio	m2	131,00	9,81	1.285,11	0,31
01.01.007.003	12215/ORSE	Telhamento com telha de fibrocimento ondulada esp = 6mm, fixada com haste reta para gancho.	m2	18,92	56,03	1.060,09	0,26
01.01.007.004	0195/ORSE	Madeiramento em massaranduba/madeira de lei, acabamento serrado, c/ ripão 3,5 x 5,5cm e ripa 5 x 1,5cm, exclusi ve peças principais	m2	18,92	170,29	3.221,89	0,78
01.01.007.005	10029/ORSE	Impermeabilização c/ manta asfáltica aluminizada 3mm, es truturada com não-tecido de poliéster, inclusive aplicaç ão de 1 demão de primer	m2	17,02	136,63	2.325,44	0,56
01.01.007.006	2766/ORSE	Calha semi-circular em concreto pré-moldado d=30cm	m	15,90	45,69	726,47	0,17
01.01.008		INSTALAÇÕES				36.578,70	8,81
01.01.008.001	1200/ORSE	Ponto de água fria embutido, c/material pvc rígido soldá vel Ø 25mm	un	5,00	122,01	610,05	0,15
01.01.008.002	1679/ORSE	Ponto de esgoto com tubo de pvc rígido soldável de Ø 40 mm (lavatórios, mictórios, ralos sifonados, etc...)	un	4,00	78,22	312,88	0,09
01.01.008.003	1683/ORSE	Ponto de esgoto com tubo de pvc rígido soldável de Ø 100 mm (vaso sanitário)	pt	2,00	109,72	219,44	0,05
01.01.008.004	89865/SINAPI	Tubo, pvc, soldável, de 25mm, instalado em dreño de ar-c onditionado - fornecimento e instalação. af 08/2022	m	36,00	16,77	603,72	0,15
01.01.008.005	1705/ORSE	Caixa de alvenaria de tijolo maciço (0,10m) dimensões in terna 30x30x30cm revestida internamente com argamassa 1: 3 e tampa de concreto - R1	un	2,00	139,42	278,84	0,07
01.01.008.006	13519/ORSE	Ponto de tomada dupla 2p+t, ABNT, 10 A, com eletroduto d e pvc rígido embutido, com fio rígido 2,5mm ² (fio 12)	pt	20,00	293,33	5.866,60	1,41
01.01.008.007	0646/ORSE	Ponto de interruptor 01 seção embutido com tomada conjug ada (1 s + 1 t) com eletroduto de pvc rígido Ø 3/4"	un	7,00	275,08	1.925,56	0,46
01.01.008.008	0789/ORSE	Ponto embutido tomada p/ tv a cabo, c/ eletroduto condul ete pvc rígido Ø 3/4" s/ fiação, exclusive tomada	un	1,00	181,73	181,73	0,04
01.01.008.009	3395/ORSE	Ponto de luz em teto ou parede, com eletroduto de pvc fl exível sanfonado embutido Ø 3/4"	un	24,00	288,98	6.935,52	1,67
01.01.008.010	3397/ORSE	Ponto de tomada 3p para ar condicionado até 3000 va, com eletroduto de pvc flexível sanfonado embutido Ø 3/4", i ncluindo conjunto astop/30a-220v, inclusive aterramento	pt	6,00	272,21	1.633,26	0,39
01.01.008.011	0693/ORSE	Ponto seco de tomada p/ lógica, com eletroduto pvc rígid o embutido, Ø 3/4"	un	4,00	189,12	756,48	0,18
01.01.008.012	0399/ORSE	Eletroduto flexível de pvc (sanfonado), diâm = 25mm (3/4 ")	m	180,00	7,18	1.292,40	0,31
01.01.008.013	0400/ORSE	Fio rígido isolado em pvc 2,5mm ² (fio 12) - 450/750v / 70°C	m	380,00	7,50	2.850,00	0,69
01.01.008.014	13177/ORSE	Luminária sobrepor quadrada Led 40W*, 6500K G- Light ou similar	un	10,00	359,79	3.597,90	0,87

**HOSPITAL SÃO LUIZ GONZAGA**

PRAÇA ORLANDO FERREIRA ALVES, Nº 101

CONVENIÊNCIA ITABAIANINHA-SE CNPJ :

13.098.041/0001-04

HOSPITAL SÃO LUIZ GONZAGA - RECEPÇÃO**PLANILHA DE CUSTOS DO EMPREENDIMENTO**

Cod. Empreendimento: 00038

23,54% PEDIDO CONVÊNIO

Ref: Setembro/2025-1

Moeda : R\$

ITEM	SERVIÇO	DESCRIÇÃO	UN	QTD	CUSTO UNIT	CUSTO TOTAL	%
01.01.008.015	0401/ORSE	Fio rígido isolado em pvc 4,0mm2 (fio 10) - 450/750v / 70°C	m	200,00	9,57	1.914,00	0,46
01.01.008.016	13594/ORSE	Fita de LED com fonte bivolt, 5m, e = 8mm, 2.700K (luz a marelá), tipo cob, g-light ou similar	un	58,00	131,04	7.600,32	1,83
01.01.009		REVESTIMENTOS INTERNO PISO E PAREDE				59.765,09	14,38
01.01.009.001	3311/ORSE	Chapisco em parede com argamassa traço t2 - 1:3 (cimento / areia / adesivo branco) - Revisado 08/2015	m2	88,30	15,75	1.390,73	0,33
01.01.009.002	3314/ORSE	Reboco ou emboço interno, de parede, com argamassa traço t6 - 1:2:10 (cimento / cal / areia), espessura 1,5 cm	m2	52,80	33,25	1.755,60	0,42
01.01.009.003	3316/ORSE	Reboco ou emboço externo, de parede, com argamassa traço t5 - 1:2:8 (cimento / cal / areia), espessura 2,5 cm	m2	38,68	40,09	1.550,68	0,37
01.01.009.004	13419/ORSE	Revestimento de piso com pedra São Tomé 47x47cm - assentada com argamassa industrializada ac-iii	m2	17,10	340,75	5.826,83	1,40
01.01.009.005	10219/ORSE	Rodapé em granito branco fortaleza, h=7cm, e=2cm, aplica do com argamassa industrializada ac-i	m	100,40	73,00	7.329,20	1,77
01.01.009.006	13455/ORSE	Revestimento cerâmico para parede, 90 x 90 cm, linha sílex branco po, Eliane ou similar, aplicado com argamassa industrializada ac-II, rejuntado, exclusive regularizaçã o de base ou emboço	m2	143,50	292,07	41.912,05	10,09
01.01.010		REVESTIMENTO FACHADA				88.846,79	21,39
01.01.010.001	10036/ORSE	Fornecimento e instalação de fachada em pele de vidro, 1 linha Citta Due Alcoa, em vidro laminado 3+3 prata refletivo medindo 8,30x6,87m,c/06 modulos vertical e 11 modulo s horizontal. e 05 janelas maxi mar (obra:Sup.Reg.Trabalho)	m2	29,50	1.923,31	56.737,65	13,66
01.01.010.002	88788/SINAPI	Revestimento cerâmico para paredes externas em pastilhas de porcelana 2,5 x 2,5 cm (placas de 30 x 30 cm), alinha das a prumo. af 02/2023	m2	34,12	351,59	11.996,25	3,68
01.01.010.003	13419/ORSE	Revestimento de piso com pedra São Tomé 47x47cm - assentada com argamassa industrializada ac-iii	m2	15,00	340,75	5.111,25	1,23
01.01.010.004	12419/ORSE	Confecção e instalação de letreiro em PS tipo caixa PS d e 2 e 4mm, com avanço de 10cm, com pintura automotiva PU , Fixado por pino, recortado em Router p/ o ITPS	un	1,00	11.703,72	11.703,72	2,82
01.01.011		GRANITOS				25.122,47	6,05
01.01.011.001	13663/ORSE	Testeira em pedra silestone branca, l=15 cm, aplicado com argamassa industrializada AC-I	m	25,40	809,36	20.557,74	4,95
01.01.011.002	13662/ORSE	Bancada em pedra silestone branco, e=2cm	m2	1,80	2.535,96	4.564,73	1,10
01.01.012		LOUÇAS E METAIS				4.579,88	1,10
01.01.012.001	4852/ORSE	Vaso sanitario c/caixa de descarga acoplada, linha duna CP707, acabamento CZ-87, DECA ou similar,incl. assento DECA em poliéster ou similar, conjunto de fixação DECA SP 13 ou similar, anel de vedação e engate plástico	un	1,00	1.532,84	1.532,84	0,37
01.01.012.002	2086/ORSE	Cuba de louça de embutir (oval ou circular) inclusive sífão cromado, válvula cromada para pia e engate cromado	un	4,00	501,16	2.004,64	0,48
01.01.012.003	3692/ORSE	Torneira cromada para lavatório, DECA 1170C (Decamatic) ou similar	un	5,00	208,48	1.042,40	0,25
		ESQUADRIA					

**HOSPITAL SÃO LUIZ GONZAGA**

PRAÇA ORLANDO FERREIRA ALVES, Nº 101

CONVENIÊNCIA ITABAIANINHA-SE CNPJ :

13.098.041/0001-04

HOSPITAL SÃO LUIZ GONZAGA - RECEPÇÃO

PLANILHA DE CUSTOS DO EMPREENDIMENTO

Cod. Empreendimento: 00038

23,54% PEDIDO CONVÊNIO

Ref: Setembro/2025-1

Moeda : R\$

ITEM	SERVIÇO	DESCRIÇÃO	UN	QTD	CUSTO UNIT	CUSTO TOTAL	%
01.01.013						25.046,81	6,03
01.01.013.001	90844/SINAPI	Kit de porta de madeira para pintura, semi-oca (leve ou média), padrão médio, 90x210cm, espessura de 3,5cm, itens inclusos: dobradiças, montagem e instalação do batente, fechadura com execução do furo - fornecimento e instalação. af_12/2019	un	6,00	1.242,23	7.453,38	1,80
01.01.013.002	94572/SINAPI	Janela de alumínio de correr com 3 folhas (2 venezianas e 1 folha para vidro, vidro incluso), batente/ requadro 6 a 14 cm, sem acabamento, fixação com parafuso, sem guarnição/ alizar, dimensões 100x120 cm, vedação com silicone, exclusive contramarco -	m2	7,50	499,43	3.745,73	0,90
01.01.013.003	7613/ORSE	Puxador duplo para porta, em alumínio, cromado, da BRUMET, ref. 2954 ou similar	Un	1,00	963,72	963,72	0,23
01.01.013.004	1885/ORSE	Vidro temperado 10 mm, liso, transparente, com ferragens - Rev 02 10/2021	m2	14,50	888,55	12.883,98	3,10
01.01.014		PINTURA				35.486,57	8,55
01.01.014.001	8146/ORSE	Pintura para interiores, sobre paredes, com lixamento, aplicação de 01 demão de líquido selador acrílico, 02 demãos de massa acrílica e 02 demãos de tinta acrílica convencional - Rev 01	m2	321,30	49,73	15.978,25	3,85
01.01.014.002	2291/ORSE	Pintura para interiores, sobre paredes ou tetos, com lixamento, aplicação de 01 demão de líquido selador, 02 demãos de massa corrida e 02 demãos de tinta pva latex convencional para interiores. Rev 03 04/2022	m2	180,43	44,70	8.065,22	1,94
01.01.014.003	88428/SINAPI	Aplicação manual de pintura com tinta texturizada acrílica em superfícies externas de sacada de edifícios de múltiplos pavimentos, duas cores. af 03/2024	m2	131,49	32,40	4.260,28	1,03
01.01.014.004	02494/SINAPI	Pintura de piso com tinta epóxi, aplicação manual, 2 demãos, incluso primer epóxi. af 05/2021	m2	104,30	64,22	6.698,15	1,61
01.01.014.005	2308/ORSE	Pintura de acabamento com lixamento e aplicação de 02 demãos de esmalte sintético sobre madeira - R1	m2	22,68	21,37	484,67	0,12
01.01.015		FORRO				9.071,15	2,18
01.01.015.001	96114/SINAPI	Forro em drywall, para ambientes comerciais, inclusive e estrutura birecional de fixação. af_08/2023_ps	m2	110,02	82,45	9.071,15	2,18
01.01.016		PAISAGISMO				3.125,96	0,76
01.01.016.001	9835/ORSE	Gramma tipo bermudas tifton, em plug - fornecimento e plantio	m2	49,95	40,38	2.016,98	0,49
01.01.016.002	98511/SINAPI	Plantio de árvore ornamental com altura de muda maior que 2,00 m e menor ou igual a 4,00 m . af 07/2024	un	6,00	184,83	1.108,98	0,27
01.01.017		MOBILIZAÇÃO E DEMOLIZAÇÃO				1.200,00	0,29
01.01.017.001	9203/ORSE	Transportes comercial com caminhão carroceria em rodovia pavimentada	tkm	2.400,00	0,50	1.200,00	0,29
01.01.018		DIVERSOS				2.299,98	0,56
01.01.018.001	2450/ORSE	Limpeza geral	m2	110,02	2,52	277,25	0,08
01.01.018.002	3167/ORSE	Placa de inauguração de obra em alumínio 0,60 x 0,80 m	un	1,00	2.022,73	2.022,73	0,49



HOSPITAL SÃO LUIZ GONZAGA

PRAÇA ORLANDO FERREIRA ALVES, Nº 101
CONVENIÊNCIA ITABAIANINHA-SE CNPJ :
13.098.041/0001-04

HOSPITAL SÃO LUIZ GONZAGA - RECEPÇÃO

PLANILHA DE CUSTOS DO EMPREENDIMENTO

Cod. Empreendimento: 00038

23,54% PEDIDO CONVÊNIO

Ref: Setembro/2025-1 Moeda : R\$

ITEM	SERVIÇO	DESCRIÇÃO	UN	QTD	CUSTO UNIT	CUSTO TOTAL	%
Importa o presente orçamento em :					CUSTO TOTAL DO EMPREENDIMENTO =====>>		415.212,72
(quatrocentos e quinze mil, duzentos e doze reais e setenta e dois centavos)							

**HOSPITAL SÃO LUIZ GONZAGA**PRAÇA ORLANDO FERREIRA ALVES, Nº 101
CONVENIÊNCIA ITABAIANINHA-SE CNPJ :

HOSPITAL SÃO LUIZ GONZAGA - RECEPÇÃO

PLANILHA ORÇAMENTÁRIA DO EMPREENDIMENTO

Cod. Empreendimento: 00038

BDI: 23,54% PEDIDO CONVÊNIO

Ref : Setembro/2025-1 Moeda : R\$

ITEM	DESCRIÇÃO	UN	QTD	PREÇO UNIT	VALOR TOTAL	(%)
01	HOSPITAL SÃO LUIZ GONZAGA				500.074,67	100,00
01.01	REFORMA				500.074,67	100,00
01.01.001	ADMINISTRAÇÃO LOCAL				77.746,67	15,56
01.01.001.001	Equipe Dirigente	un	1,00	72.444,36	72.444,36	14,50
01.01.001.002	Manutenção do Canteiro	un	1,00	2.411,75	2.411,75	0,48
01.01.001.003	Equipamento de Apoio à Produção	un	1,00	2.890,56	2.890,56	0,58
01.01.002	SERVIÇOS PRELIMINARES				15.637,45	3,13
01.01.002.001	Placa de obra em chapa aço galvanizado, instalada - Rev 02_01/2022	m2	6,00	468,56	2.811,36	0,55
01.01.002.002	Ligação Predial de Água em Mureta de Concreto, Provisória ou Definitiva, com Fornecimento de Material, inclusive Mureta e Hidrômetro, Rede DN 50mm - Rev 03 10/2022	UN	1,00	742,19	742,19	0,14
01.01.002.003	Barracão aberto para apoio à produção (carpintaria, central de armação, oficina, etc.) c/ tesouras, telha 4mm, piso em concreto desempolado	m2	12,00	254,67	3.056,04	0,60
01.01.002.004	Tapume em telha de alumínio, esp=0,5mm, h=2,00m, exclusive pintura	m	22,00	330,32	7.084,66	1,42
01.01.002.005	Instalação provisória de energia elétrica, aerea, trifasica, em poste galvanizado, exclusive fornecimento do medidor	un	1,00	2.163,35	2.163,35	0,42
01.01.003	DEMOLIÇÃO				5.622,69	1,13
01.01.003.001	Demolição de alvenaria de bloco furado, de forma manual, sem reaproveitamento. af_09/2023	m3	5,76	71,00	408,96	0,08
01.01.003.002	Demolição de forros	m2	110,02	10,33	1.136,51	0,22
01.01.003.003	Remoção de esquadria de alumínio e vidro Rev. 01 - 03/2022	m2	3,82	23,37	89,27	0,02
01.01.003.004	Remoção de esquadria de madeira, com ou sem batente	m2	11,34	20,72	234,96	0,05
01.01.003.005	Demolição de revestimento cerâmico, de forma manual, sem reaproveitamento. af 09/2023	m2	133,00	28,59	3.706,71	0,74
01.01.003.006	Demolição de Barracão de Obra	m2	12,00	7,97	95,64	0,02
01.01.004	TRANSPORTE E REMOÇÃO DE ENTULHO				3.962,00	0,77
01.01.004.001	Coleta e carga manuais de entulho	m3	20,00	22,90	458,00	0,09
01.01.004.002	Transporte local com caminhão basculante de 10m³, em rodovia pavimentada (construção) densidade=1,5t/m³	tkm	2.400,00	1,46	3.504,00	0,68
01.01.005	ELEVAÇÃO				1.712,83	0,33
01.01.005.001	Alvenaria bloco cerâmico vedação, 9x19x24cm, e=9cm, com argamassa t5 - 1:2:8 (cimento/cal/areia), junta=1cm - Rev.09	m2	26,40	64,88	1.712,83	0,33
01.01.006	ESTRUTURA				33.425,67	6,51
01.01.006.001	Laje pré-fabricada treliçada para piso ou cobertura, intereixo 38cm, h=21cm, el. enchimento em EPS h=16cm, inclusive escoramento em madeira e capeamento 4cm.	M2	22,92	321,11	7.359,84	1,43
01.01.006.002	Concreto Armado fck=30,0MPa, usinado, bombeado, adensado e lançado, para uso Geral, com formas planas em compensado resinado 12mm (05 usos)	m3	8,60	3.030,91	26.065,83	5,08
01.01.007	COBERTURA				12.333,32	2,47
01.01.007.001	Retelhamento com telha de fibrocimento ondulada esp = 6mm, inclusive parafuso, exclusive telha - Rev 01	m2	131,00	15,28	1.951,90	0,39
01.01.007.002	Remoção de telhamento com telhas onduladas fibrocimento ou aluminio	m2	131,00	12,12	1.548,42	0,31

**HOSPITAL SÃO LUIZ GONZAGA**PRAÇA ORLANDO FERREIRA ALVES, Nº 101
CONVENIÊNCIA ITABAIANINHA-SE CNPJ :

HOSPITAL SÃO LUIZ GONZAGA - RECEPÇÃO

PLANILHA ORÇAMENTÁRIA DO EMPREENDIMENTO

Cod. Empreendimento: 00038

BDI: 23,54% PEDIDO CONVÊNIO

Ref : Setembro/2025-1 Moeda : R\$

ITEM	DESCRIÇÃO	UN	QTD	PREÇO UNIT	VALOR TOTAL	(%)
01.01.007.003	Telhamento com telha de fibrocimento ondulada esp = 6mm, fixada com haste reta para gancho.	m2	18,92	69,22	1.309,64	0,26
01.01.007.004	Madeiramento em massaranduba/madeira de lei, acabamento serrado, c/ ripão 3,5 x 5,5cm e ripa 5 x 1,5cm, exclusive peças principais	m2	18,92	210,38	3.980,39	0,78
01.01.007.005	Impermeabilização c/ manta asfáltica aluminizada 3mm, estruturada com não-tecido de poliéster, inclusive aplicação de 1 demão de primer	m2	17,02	168,79	2.872,81	0,56
01.01.007.006	Calha semi-circular em concreto pré-moldado d=30cm	m	15,90	56,45	897,56	0,17
01.01.008	INSTALAÇÕES				45.190,75	8,81
01.01.008.001	Ponto de água fria embutido, c/material pvc rígido soldável Ø 25mm	un	5,00	150,73	753,65	0,15
01.01.008.002	Ponto de esgoto com tubo de pvc rígido soldável de Ø 40 mm (lavatórios, mictórios, ralos sifonados, etc...)	un	4,00	96,63	386,52	0,09
01.01.008.003	Ponto de esgoto com tubo de pvc rígido soldável de Ø 100 mm (vaso sanitário)	pt	2,00	135,55	271,10	0,05
01.01.008.004	Tubo, pvc, soldável, de 25mm, instalado em dreno de ar-condicionado - fornecimento e instalação. af 08/2022	m	36,00	20,72	745,92	0,15
01.01.008.005	Caixa de alvenaria de tijolo maciço (0,10m) dimensões interna 30x30x30cm revestida internamente com argamassa 1:3 e tampa de concreto - R1	un	2,00	172,24	344,48	0,07
01.01.008.006	Ponto de tomada dupla 2p+t, ABNT, 10 A, com eletroduto de pvc rígido embutido, com fio rígido 2,5mm ² (fio 12)	pt	20,00	362,38	7.247,60	1,41
01.01.008.007	Ponto de interruptor 01 seção embutido com tomada conjugada (1 s + 1 t) com eletroduto de pvc rígido Ø 3/4"	un	7,00	339,83	2.378,81	0,46
01.01.008.008	Ponto embutido tomada p/ tv a cabo, c/ eletroduto condutele pvc rígido Ø 3/4" s/ fiação, exclusive tomada	un	1,00	224,51	224,51	0,04
01.01.008.009	Ponto de luz em teto ou parede, com eletroduto de pvc flexível sanfonado embutido Ø 3/4"	un	24,00	357,01	8.568,24	1,67
01.01.008.010	Ponto de tomada 3p para ar condicionado até 3000 va, com eletroduto de pvc flexível sanfonado embutido Ø 3/4", incluindo conjunto astop/30a-220v, inclusive aterramento	pt	6,00	336,29	2.017,74	0,39
01.01.008.011	Ponto seco de tomada p/ lógica, com eletroduto pvc rígido embutido, Ø 3/4"	un	4,00	233,64	934,56	0,18
01.01.008.012	Eletroduto flexível de pvc (sanfonado), diâm = 25mm (3/4")	m	180,00	8,87	1.596,60	0,31
01.01.008.013	Fio rígido isolado em pvc 2,5mm ² (fio 12) - 450/750v / 70°C	m	380,00	9,27	3.522,60	0,69
01.01.008.014	Luminária sobrepor quadrada Led 40W*, 6500K G- Light ou similar	un	10,00	444,48	4.444,80	0,87
01.01.008.015	Fio rígido isolado em pvc 4,0mm ² (fio 10) - 450/750v / 70°C	m	200,00	11,82	2.364,00	0,46
01.01.008.016	Fita de LED com fonte bivolt, 5m, e = 8mm, 2.700K (luz amarela), tipo cob, g-light ou similar	un	58,00	161,89	9.389,62	1,83
01.01.009	REVESTIMENTOS INTERNO PISO E PAREDE				71.981,17	14,38
01.01.009.001	Chapisco em parede com argamassa traço t2 - 1:3 (cimento / areia / adesivo branco) - Revisado 08/2015	m2	88,30	19,46	1.718,32	0,33
01.01.009.002	Reboco ou emboço interno, de parede, com argamassa traço t6 - 1:2:10 (cimento / cal / areia), espessura 1,5 cm	m2	52,80	41,08	2.169,02	0,42
01.01.009.003	Reboco ou emboço externo, de parede, com argamassa traço t5 - 1:2:8 (cimento / cal / areia), espessura 2,5 cm	m2	38,68	49,53	1.915,82	0,37
01.01.009.004	Revestimento de piso com pedra São Tomé 47x47cm - assentada com argamassa industrializada ac-iii	m2	17,10	420,96	7.198,42	1,40
01.01.009.005	Rodapé em granito branco fortaleza, h=7cm, e=2cm, aplicado com argamassa industrializada ac-i	m	100,40	90,18	9.054,07	1,77
01.01.009.006		m2	143,50	360,82	50.479,00	10,09

**HOSPITAL SÃO LUIZ GONZAGA**PRAÇA ORLANDO FERREIRA ALVES, Nº 101
CONVENIÊNCIA ITABAIANINHA-SE CNPJ :

HOSPITAL SÃO LUIZ GONZAGA - RECEPÇÃO

PLANILHA ORÇAMENTÁRIA DO EMPREENDIMENTO

Cod. Empreendimento: 00038

BDI: 23,54% PEDIDO CONVÊNIO

Ref : Setembro/2025-1 Moeda : R\$

ITEM	DESCRIÇÃO	UN	QTD	PREÇO UNIT	VALOR TOTAL	(%)
01.01.010	REVESTIMENTO FACHADA				107.007,16	21,39
01.01.010.001	Fornecimento e instalação de fachada em pele de vidro, linha Citta Due Alcoa, em vidro laminado 3+3 prata refletivo medindo 8,30x6,87m,c/06 modulos vertical e 11 modulos horizontal. e 05 janelas maxi mar (obra:Sup.Reg.Trabalho)	m2	29,50	2.376,06	70.093,77	13,66
01.01.010.002	Revestimento cerâmico para paredes externas em pastilhas de porcelana 2,5 x 2,5 cm (placas de 30 x 30 cm), alinhadas a prumo. af_02/2023	m2	34,12	434,35	14.820,02	3,68
01.01.010.003	Revestimento de piso com pedra São Tomé 47x47cm - assentada com argamassa industrializada ac-iii	m2	15,00	420,96	6.156,00	1,23
01.01.010.004	Confeção e instalação de letreiro em PS tipo caixa PS de 2 e 4mm, com avanço de 10cm, com pintura automotiva PU, Fixado por pino, recortado em Router p/ o ITPS	un	1,00	14.458,78	14.458,78	2,82
01.01.011	GRANITOS				30.257,43	6,05
01.01.011.001	Testeira em pedra silestone branca, l=15 cm, aplicado com argamassa industrializada AC-I	m	25,40	999,88	24.759,67	4,95
01.01.011.002	Bancada em pedra silestone branco, e=2cm	m2	1,80	3.132,93	5.639,27	1,10
01.01.012	LOUÇAS E METAIS				5.516,00	1,10
01.01.012.001	Vaso sanitario c/caixa de descarga acoplada, linha duna CP707, acabamento CZ-87, DECA ou similar,incl. assento DECA em poliéster ou similar, conjunto de fixação DECA SP13 ou similar, anel de vedação e engate plástico	un	1,00	1.893,67	1.893,67	0,37
01.01.012.002	Cuba de louça de embutir (oval ou circular) inclusive sifão cromado, válvula cromada para pia e engate cromado	un	4,00	619,13	2.476,52	0,48
01.01.012.003	Torneira cromada para lavatório, DECA 1170C (Decamatic) ou similar	un	5,00	257,56	1.255,45	0,25
01.01.013	ESQUADRIA				30.166,34	6,03
01.01.013.001	Kit de porta de madeira para pintura, semi-oca (leve ou média), padrão médio, 90x210cm, espessura de 3,5cm, itens inclusos: dobradiças, montagem e instalação do batente, fechadura com execução do furo - fornecimento e instalação. af_12/2019	un	6,00	1.534,65	9.207,90	1,80
01.01.013.002	Janela de alumínio de correr com 3 folhas (2 venezianas e 1 folha para vidro,vidro incluso), batente/ requadro 6 a 14 cm, sem acabamento, fixação com parafuso, sem guarnição/ alizar, dimensões 100x120 cm, vedação com silicone, exclusive contramarco -	m2	7,50	617,00	4.627,50	0,90
01.01.013.003	Puxador duplo para porta, em alumínio, cromado, da BRUMET, ref. 2954 ou similar	Un	1,00	1.190,58	1.190,58	0,23
01.01.013.004	Vidro temperado 10 mm, liso, transparente, com ferragens - Rev 02_10/2021	m2	14,50	1.097,71	15.517,47	3,10
01.01.014	PINTURA				42.739,14	8,55
01.01.014.001	Pintura para interiores, sobre paredes, com lixamento, aplicação de 01 demão de líquido selador acrílico, 02 demãos de massa acrílica e 02 demãos de tinta acrílica convencional - Rev 01	m2	321,30	61,44	19.740,67	3,85
01.01.014.002	Pintura para interiores, sobre paredes ou tetos, com lixamento, aplicação de 01 demão de líquido selador, 02 demãos de massa corrida e 02 demãos de tinta pva latex convencional para interiores. Rev 03 04/2022	m2	180,43	55,22	9.714,35	1,94
01.01.014.003		m2	131,49	40,03	5.130,74	1,03

**HOSPITAL SÃO LUIZ GONZAGA**PRAÇA ORLANDO FERREIRA ALVES, Nº 101
CONVENIÊNCIA ITABAIANINHA-SE CNPJ :

HOSPITAL SÃO LUIZ GONZAGA - RECEPÇÃO

PLANILHA ORÇAMENTÁRIA DO EMPREENDIMENTO

Cod. Empreendimento: 00038

BDI: 23,54% PEDIDO CONVÊNIO

Ref : Setembro/2025-1 Moeda : R\$

ITEM	DESCRIÇÃO	UN	QTD	PREÇO UNIT	VALOR TOTAL	(%)
	Aplicação manual de pintura com tinta texturizada acrílica em superfícies externas de sacada de edifícios de múltiplos pavimentos, duas cores. af_03/2024					
01.01.014.004	Pintura de piso com tinta epóxi, aplicação manual, 2 demãos, incluso primer epóxi. af_05/2021	m2	104,30	79,34	8.067,61	1,61
01.01.014.005	Pintura de acabamento com lixamento e aplicação de 02 demãos de esmalte sintético sobre madeira - R1	m2	22,68	26,40	598,75	0,12
01.01.015	FORRO				11.206,64	2,18
01.01.015.001	Forro em drywall, para ambientes comerciais, inclusive estrutura birecional de fixação. af_08/2023_ps	m2	110,02	101,86	11.206,64	2,18
01.01.016	PAISAGISMO				3.862,05	0,76
01.01.016.001	Gramma tipo bermudas tifton, em plug - fornecimento e plantio	m2	49,95	49,89	2.492,01	0,49
01.01.016.002	Plantio de árvore ornamental com altura de muda maior que 2,00 m e menor ou igual a 4,00 m . af_07/2024	un	6,00	228,34	1.370,04	0,27
01.01.017	MOBILIZAÇÃO E DEMOLIZAÇÃO				1.488,00	0,29
01.01.017.001	Transportes comercial com caminhão carroceria em rodovia pavimentada	tkm	2.400,00	0,62	1.488,00	0,29
01.01.018	DIVERSOS				2.770,64	0,56
01.01.018.001	Limpeza geral	m2	110,02	3,11	342,16	0,08
01.01.018.002	Placa de inauguração de obra em alumínio 0,60 x 0,80 m	un	1,00	2.436,18	2.436,18	0,49
Importa o presente orçamento em :					VALOR TOTAL DO EMPREENDIMENTO =====>>	500.074,67
(quinhentos mil, setenta e quatro reais e sessenta e sete centavos)						



HOSPITAL SÃO LUIZ GONZAGA
PRAÇA ORLANDO FERREIRA ALVES, Nº 101
CONVENIÊNCIA ITABAIANINHA-SE CNPJ :

HOSPITAL SÃO LUIZ GONZAGA - RECEPÇÃO

RELAÇÃO DE SERVIÇOS DO EMPREENDIMENTO

Cod. Empreendimento: 00038

Ref : Setembro/2025-1

Moeda : R\$

CODIGO	DESCRIÇÃO	UN	CUSTO	PREÇO
INFRA-ESTRUTURA/Redes de Drenagem/Estruturas Complementares (1)				
02766/ORSE	Calha semi-circular em concreto pré-moldado d=30cm	m	45,69	55,03
INFRA-ESTRUTURA/Terraplenagem/Escavação Manual em Área Urbana (1)				
02497/ORSE	Escavação manual de vala ou cava em material de 1ª categoria, profundidade até 1,50m	m3	55,61	66,98
INFRA-ESTRUTURA/Terraplenagem/Execução de Cortes e Aterros (1)				
05103/ORSE	Regularização Manual	m2	5,58	6,72
INFRA-ESTRUTURA/Terraplenagem/Transportes (1)				
05072/ORSE	Transporte local com caminhão basculante de 10m³, em rodovia pavimentada (construção) densidade=1,5t/m³	tkm	1,18	1,42
OBRAS CIVIS/Coberturas/Madeiramento (4)				
00195/ORSE	Madeiramento em massaranduba/madeira de lei, acabamento serrado, c/ ripão 3,5 x 5,5cm e ripa 5 x 1,5cm, exclusive peças principais	m2	170,29	205,10
00202/ORSE	Madeiramento em massaranduba/madeira de lei, peça serrada 5cm x 11cm com abertura de encaixes	m	56,39	67,92
00199/ORSE	Madeiramento em massaranduba/madeira de lei, peça serrada p/ telha fibrocimento 4mm tipo Vogatex da Eternit ou similar	m2	53,56	64,51
00211/ORSE	Madeiramento em massaranduba/madeira de lei, tesoura com vão de 8m a 10 m	un	1.846,14	2.223,49
OBRAS CIVIS/Coberturas/Telhamento (3)				
10002/ORSE	Retelhamento com telha de fibrocimento ondulada esp = 6mm, inclusive parafuso, exclusive telha - Rev 01	m2	12,37	14,90
00234/ORSE	Telhamento com telha de fibrocimento ondulada esp = 4mm	m2	41,21	49,63
12215/ORSE	Telhamento com telha de fibrocimento ondulada esp = 6mm, fixada com haste reta para gancho.	m2	56,03	67,48
OBRAS CIVIS/Conversão InfoWOrca (18)				
03309/ORSE	Argamassa cimento, cal e areia traço t-6 (1:2:10) - 1 saco cimento de 50 kg / 2 sacos de cal de 20 kg / 10 padiolas de areia grossa dim 0.35 x 0.45 x 0.13 m - Confecção mecânica e transporte	m3	505,20	608,46
03308/ORSE	Argamassa em volume - cimento, cal e areia traço t-5 (1:2:8) - 1 saco cimento 50 kg / 2 sacos cal 20 kg / 8 padiolas de areia dim 0.35 x 0.45 x 0.13 m - Confecção mecânica e transporte	m3	575,92	693,64
13662/ORSE	Bancada em pedra silestone branco, e=2cm	m2	2.535,96	3.054,31
03310/ORSE	Chapisco em parede com argamassa traço t1 - 1:3 (cimento / areia) - Revisado 08/2015	m2	6,92	8,33
03311/ORSE	Chapisco em parede com argamassa traço t2 - 1:3 (cimento / areia / adesivo branco) - Revisado 08/2015	m2	15,75	18,97
07369/ORSE	Concreto Armado fck=30,0MPa, usinado, bombeado, adensado e lançado, para uso Geral, com formas planas em compensado resinado 12m m (05 usos)	m3	2.453,38	2.954,85
03346/ORSE	Concreto simples usinado fck=30mpa, bombeado, lançado e adensado em superestrutura	m3	605,37	729,11
10889/ORSE	Forma plana para estruturas, em compensado plastificado de 12mm, 10 usos, inclusive escoramento - Revisada 07.2015	m2	46,16	55,60
06096/ORSE	Ligação Predial de Água em Mureta de Concreto, Provisória ou Definitiva, com Fornecimento de Material, inclusive Mureta e Hidrômetro, Rede DN 50mm - Rev 03 10/2022	UN	600,77	723,57
06083/ORSE	Mureta Pré-Moldada para Ligações Domiciliares de Água	un	236,57	284,92
03167/ORSE	Placa de inauguração de obra em alumínio 0,60 x 0,80 m	un	2.022,73	2.436,18
03395/ORSE	Ponto de luz em teto ou parede, com eletroduto de pvc flexível sanfonado embutido Ø 3/4"	un	288,98	348,05
03397/ORSE	Ponto de tomada 3p para ar condicionado até 3000 va, com eletroduto de pvc flexível sanfonado embutido Ø 3/4", incluindo conjunto astop/30a-220v, inclusive aterramento	pt	272,21	327,85
13519/ORSE	Ponto de tomada dupla 2p+t, ABNT, 10 A, com eletroduto de pvc rígido embutido, com fio rígido 2,5mm² (fio 12)	pt	293,33	353,29
03318/ORSE	Reboco especial de parede 2cm com argamassa traço t3 - 1:3 cimento / areia / vedacit	m2	39,90	48,06
03316/ORSE	Reboco ou emboço externo, de parede, com argamassa traço t5 - 1:2:8 (cimento / cal / areia), espessura 2,5 cm	m2	40,09	48,28
03314/ORSE	Reboco ou emboço interno, de parede, com argamassa traço t6 - 1:2:10 (cimento / cal / areia), espessura 1,5 cm	m2	33,25	40,05
09203/ORSE	Transportes comercial com caminhão carroceria em rodovia pavimentada	tkm	0,50	0,60
OBRAS CIVIS/Diversos/Diversos (1)				
12419/ORSE	Confecção e instalação de letreiro em PS tipo caixa PS de 2 e 4m m, com avanço de 10cm, com pintura automotiva PU, Fixado por pinos, recortado em Router p/ o ITPS	un	11.703,72	14.095,96
OBRAS CIVIS/Diversos/Limpeza (1)				
02450/ORSE	Limpeza geral	m2	2,52	3,04
OBRAS CIVIS/Diversos/Paisagismo (1)				
09835/ORSE	Grama tipo bermudas tifton, em plug - fornecimento e plantio	m2	40,38	48,63
OBRAS CIVIS/Elevações/Alvenarias de Vedação (2)				
00151/ORSE	Alvenaria bloco cerâmico vedação, 9x19x24cm, e=9cm, com argamassa t5 - 1:2:8 (cimento/cal/areia), junta=1cm - Rev.09	m2	52,52	63,26



HOSPITAL SÃO LUIZ GONZAGA
PRAÇA ORLANDO FERREIRA ALVES, Nº 101
CONVENIÊNCIA ITABAIANINHA-SE CNPJ :

HOSPITAL SÃO LUIZ GONZAGA - RECEPÇÃO

RELAÇÃO DE SERVIÇOS DO EMPREENDIMENTO

Cod. Empreendimento: 00038

Ref : Setembro/2025-1

Moeda : R\$

CODIGO	DESCRIÇÃO	UN	CUSTO	PREÇO
OBRAS CIVIS/Elevações/Alvenarias de Vedação(2)				
00157/ORSE	Alvenaria tijolo cerâmico maciço (5x9x19), esp = 0,19m (dobrada), com argamassa traço t5 - 1:2:8 (cimento / cal / areia) c/ junta de 2,0cm - R1	m2	228,89	275,68
OBRAS CIVIS/Esquadrias/Ferragens(1)				
07613/ORSE	Puxador duplo para porta, em alumínio, cromado, da BRUMET, ref. 2954 ou similar	Un	963,72	1.160,70
OBRAS CIVIS/Esquadrias/Vidros Laminados(1)				
10036/ORSE	Fornecimento e instalação de fachada em pele de vidro, linha Cit ta Due Alcoa, em vidro laminado 3+3 prata refletivo medindo 8,30 x6,87m,c/06 modulos vertical e 11 modulos horizontal. e 05 janelas maxi mar (obra:Sup.Reg.Trabalho)	m2	1.923,31	2.316,43
OBRAS CIVIS/Esquadrias/Vidros Temperados(1)				
01885/ORSE	Vidro temperado 10 mm, liso, transparente, com ferragens - Rev 0 2 10/2021	m2	888,55	1.070,17
OBRAS CIVIS/Estruturas/Armaduras Convencionais(3)				
00139/ORSE	Aço CA - 25 Ø 6,3 a 12,5mm, inclusive corte, dobragem, montagem e colocacao de ferragens nas formas, para superestruturas e fundações - R1	kg	12,48	15,03
00140/ORSE	Aço CA - 50 Ø 6,3 a 12,5mm, inclusive corte, dobragem, montagem e colocacao de ferragens nas formas, para superestruturas e fundações - R1	kg	12,82	15,44
00141/ORSE	Aço CA - 60 Ø 4,2 a 9,5mm, inclusive corte, dobragem, montagem e colocacao de ferragens nas formas, para superestruturas e fundações - R1	kg	11,91	14,34
OBRAS CIVIS/Estruturas/Concreto Simples(7)				
00124/ORSE	Concreto simples fabricado na obra, fck=13,5 mpa (b1/b2), sem lançamento e adensamento	m3	521,26	627,81
00126/ORSE	Concreto simples fabricado na obra, fck=15 mpa, lançado e adensado	m3	599,76	722,35
00125/ORSE	Concreto simples fck= 15 MPA (b1/b2), fabricado na obra, sem lançamento e adensamento	m3	547,86	659,84
00127/ORSE	Concreto simples usinado fck=21mpa, bombeado, lançado e adensado em superestrutura	m3	575,70	693,37
07692/ORSE	Lançamento de concreto simples fabricado na obra, inclusive adensamento e acabamento em peças da superestrutura	m3	51,87	62,47
00128/ORSE	Lançamento de concreto usinado, bombeado, em peças armadas da superestrutura, inclusive colocação, adensamento e acabamento	m3	51,87	62,47
11477/ORSE	Lançamento de concreto usinado, bombeado, para infraestrutura, incluindo colocação, adensamento e acabamento	m3	31,34	37,75
OBRAS CIVIS/Estruturas/Estruturas Pre-Moldadas de Concreto(1)				
09458/ORSE	Laje pré-fabricada treliçada para piso ou cobertura, inteiros 3 8cm, h=21cm, el. enchimento em EPS h=16cm, inclusive escoramento em madeira e capeamento 4cm.	M2	259,92	313,05
OBRAS CIVIS/Estruturas/Formas(1)				
00116/ORSE	Forma Plana para estruturas, em compensado resinado de 12mm, 05 usos, inclusive escoramento - Revisada 07..2015	m2	82,33	99,16
OBRAS CIVIS/Fundações/Alvenarias de Pedra e Concretos para Fundações(1)				
11480/ORSE	Concreto simples usinado fck=15mpa, bombeado, lançado e adensado na infraestrutura	m3	536,00	645,56
OBRAS CIVIS/Fundações/Aterros / Reaterros / Compactações(1)				
00076/ORSE	Reaterro manual de valas com espalhamento s/ compactação	m3	18,54	22,33
OBRAS CIVIS/Fundações/Formas para Fundações(1)				
00079/ORSE	Forma plana para fundações, em tábuas de pinho, 02 usos	m2	122,38	147,39
OBRAS CIVIS/Instalações Elétricas/Telefônicas/Cabeamento Estruturado/Aparelhos, Utensílios e Equipamentos Elét.				
13594/ORSE	Fita de LED com fonte bivolt, 5m, e = 8mm, 2.700K (luz amarela), tipo cob, g-light ou similar	un	131,04	157,82
OBRAS CIVIS/Instalações Elétricas/Telefônicas/Cabeamento Estruturado/Interligações até Quadro Geral - Eletrodu				
00399/ORSE	Eletroduto flexível de pvc (sanfonado), diâm = 25mm (3/4")	m	7,18	8,65
OBRAS CIVIS/Instalações Elétricas/Telefônicas/Cabeamento Estruturado/Interligações até Quadro Geral - Fios e C				
00400/ORSE	Fio rígido isolado em pvc 2,5mm2 (fio 12) - 450/750v / 70°c	m	7,50	9,03
00401/ORSE	Fio rígido isolado em pvc 4,0mm2 (fio 10) - 450/750v / 70°c	m	9,57	11,53
OBRAS CIVIS/Instalações Elétricas/Telefônicas/Cabeamento Estruturado/Luminárias Internas(1)				
13177/ORSE	Luminária sobrepor quadrada Led 40W*, 6500K G- Light ou similar	un	359,79	433,33
OBRAS CIVIS/Instalações Elétricas/Telefônicas/Cabeamento Estruturado/Pontos de Suprimento de Energia Convencio				
00646/ORSE	Ponto de interruptor 01 seção embutido com tomada conjugada (1 s + 1 t) com eletroduto de pvc rígido Ø 3/4"	un	275,08	331,31
OBRAS CIVIS/Instalações Elétricas/Telefônicas/Cabeamento Estruturado/Pontos de Suprimento de Lógica(1)				
00693/ORSE	Ponto seco de tomada p/ lógica, com eletroduto pvc rígido embutido, Ø 3/4"	un	189,12	227,78
OBRAS CIVIS/Instalações Elétricas/Telefônicas/Cabeamento Estruturado/Tomadas para Telefone(1)				
00789/ORSE	Ponto embutido tomada p/ tv a cabo, c/ eletroduto condutele pvc rígido Ø 3/4" s/ fiação, exclusive tomada	un	181,73	218,88
OBRAS CIVIS/Instalações Hidráulicas/Tubos e Conexões de PVC Rígido Soldável(1)				
01200/ORSE	Ponto de água fria embutido, c/material pvc rígido soldável Ø 25 mm	un	122,01	146,95



HOSPITAL SÃO LUIZ GONZAGA
PRAÇA ORLANDO FERREIRA ALVES, Nº 101
CONVENIÊNCIA ITABAIANINHA-SE CNPJ :

HOSPITAL SÃO LUIZ GONZAGA - RECEPÇÃO

RELAÇÃO DE SERVIÇOS DO EMPREENDIMENTO

Cod. Empreendimento: 00038

Ref : Setembro/2025-1

Moeda : R\$

CODIGO	DESCRIÇÃO	UN	CUSTO	PREÇO
OBRAS CIVIS/Instalações Sanitárias/Caixas de Inspeção(1)				
01705/ORSE	Caixa de alvenaria de tijolo maciço (0,10m) dimensões interna 30 x30x30cm revestida internamente com argamassa 1:3 e tampa de concreto - R1	un	139,42	167,92
OBRAS CIVIS/Instalações Sanitárias/Tubos e Conexões de PVC Rígido Soldável para Esgoto(2)				
01679/ORSE	Ponto de esgoto com tubo de pvc rígido soldável de Ø 40 mm (lavatórios, mictórios, ralos sifonados, etc...)	un	78,22	94,21
01683/ORSE	Ponto de esgoto com tubo de pvc rígido soldável de Ø 100 mm (vaso sanitário)	pt	109,72	132,15
OBRAS CIVIS/Louças e Metais/Louças e Metais Sanitários(3)				
02086/ORSE	Cuba de louça de embutir (oval ou circular) inclusive sifão cromado, válvula cromada para pia e engate cromado	un	501,16	603,60
03692/ORSE	Torneira cromada para lavatório, DECA 1170C (Decamatic) ou similar	un	208,48	251,09
04852/ORSE	Vaso sanitario c/caixa de descarga acoplada, linha duna CP707, acabamento CZ-87, DECA ou similar,incl. assento DECA em poliéster ou similar, conjunto de fixação DECA SP13 ou similar, anel de vedação e engate plástico	un	1.532,84	1.846,15
OBRAS CIVIS/Pavimentação/Pisos : Cimentados, em Concreto Simples, tipo Tech-Stone e de Alta Resistência(1)				
11702/ORSE	Piso em concreto simples despolado, fck = 15 MPa, e = 7 cm - Não inclui formas para juntas de concretagem	m2	50,39	60,69
OBRAS CIVIS/Pavimentação/Pisos com Pedras(1)				
13419/ORSE	Revestimento de piso com pedra São Tomé 47x47cm - assentada com argamassa industrializada ac-iii	m2	340,75	410,40
OBRAS CIVIS/Pavimentação/Soleiras e Rodapés(2)				
10219/ORSE	Rodapé em granito branco fortaleza, h=7cm, e=2cm, aplicado com argamassa industrializada ac-i	m	73,00	87,92
13663/ORSE	Testeira em pedra silestone branca, l=15 cm, aplicado com argamassa industrializada AC-I	m	809,36	974,79
OBRAS CIVIS/Pinturas e Tratamentos/Esmalte Sintético / Óleo(1)				
02308/ORSE	Pintura de acabamento com lixamento e aplicação de 02 demãos de esmalte sintético sobre madeira - R1	m2	21,37	25,74
OBRAS CIVIS/Pinturas e Tratamentos/Latex PVA(8)				
08624/ORSE	Emassamento de superfície, com aplicação de 02 demãos de massa acrílica, lixamento e retoques - Rev 01	m2	21,68	26,11
08623/ORSE	Emassamento de superfície, com aplicação de 02 demãos de massa corrida - R1	m2	19,21	23,14
02288/ORSE	Pintura de acabamento com aplicação de 02 demãos de tinta acrílica convencional	m2	19,40	23,37
02285/ORSE	Pintura de acabamento com aplicação de 02 demãos de tinta PVA latex para interiores - cores convencionais - Rev 03	m2	17,35	20,90
02291/ORSE	Pintura para interiores, sobre paredes ou tetos, com lixamento, aplicação de 01 demão de líquido selador, 02 demãos de massa corrida e 02 demãos de tinta pva latex convencional para interiores . Rev 03 04/2022	m2	44,70	53,84
08146/ORSE	Pintura para interiores, sobre paredes, com lixamento, aplicação de 01 demão de líquido selador acrílico, 02 demãos de massa acrílica e 02 demãos de tinta acrílica convencional - Rev 01	m2	49,73	59,89
02281/ORSE	Preparo de superfície com lixamento e aplicação de 01 demão de líquido selador	m2	8,13	9,79
02282/ORSE	Preparo de superfície com lixamento e aplicação de 01 demão de líquido selador acrílico	m2	8,61	10,37
OBRAS CIVIS/Provisório/Provisórios(9)				
10555/ORSE	Encargos Complementares - Armador	h	3,78	4,55
10551/ORSE	Encargos Complementares - Carpinteiro	h	3,90	4,70
10552/ORSE	Encargos Complementares - Eletricista	h	3,81	4,59
10554/ORSE	Encargos Complementares - Encanador	h	3,90	4,70
10601/ORSE	Encargos Complementares - Impermeabilizador	h	3,86	4,65
10550/ORSE	Encargos Complementares - Pedreiro	h	3,86	4,65
10553/ORSE	Encargos Complementares - Pintor	h	4,03	4,85
10549/ORSE	Encargos Complementares - Servente	h	3,96	4,77
13130/ORSE	Encargos Complementares - Vidraceiro	h	3,81	4,59
OBRAS CIVIS/Revestimentos de Tetos e Paredes/Argamassas(5)				
01903/ORSE	Argamassa cimento e areia traço t-1 (1:3) - 1 saco cimento 50kg / 3 padiolas areia dim. 0.35 x 0.45 x 0.23 m - Confeccão mecânica e transporte	m3	534,90	644,23
01904/ORSE	Argamassa cimento e areia traço t-2 (1:3), com aditivo branco ou similar -1 saco cimento 50kg / 3 padiolas areia dim. 0,35x0,45x0,23m / 6kg aditivo branco - Confeccão mecânica e transporte	m3	2.301,30	2.771,69
01905/ORSE	Argamassa cimento e areia traço t-3 (1:3), com aditivo vedacit ou similar- 1 saco cimento 50kg / 3 padiolas areia dim. 0,35x0,45x0,23m / 2kg aditivo vedacit - Confeccão mecânica e transporte	m3	711,50	856,93
03406/ORSE	Argamassa industrializada AC-I, Votomassa ou similar	kg	0,97	1,17
03407/ORSE	Argamassa industrializada AC-II, Votomassa ou similar	kg	1,57	1,89
OBRAS CIVIS/Revestimentos de Tetos e Paredes/Azulejos e Cerâmicas(1)				
13455/ORSE		m2	292,07	351,77
ORSE - Orçamento de Obras de Sergipe				



HOSPITAL SÃO LUIZ GONZAGA
PRAÇA ORLANDO FERREIRA ALVES, Nº 101
CONVENIÊNCIA ITABAIANINHA-SE CNPJ :

HOSPITAL SÃO LUIZ GONZAGA - RECEPÇÃO

RELAÇÃO DE SERVIÇOS DO EMPREENDIMENTO

Cod. Empreendimento: 00038

Ref : Setembro/2025-1

Moeda : R\$

CODIGO	DESCRIÇÃO	UN	CUSTO	PREÇO
OBRAS CIVIS/Revestimentos de Tetos e Paredes/Azulejos e Cerâmicas(1)				
Revestimento cerâmico para parede, 90 x 90 cm, linha sílex branco o po, Eliane ou similar, aplicado com argamassa industrializada ac-II, rejuntado, exclusive regularização de base ou emboço				
OBRAS CIVIS/Revestimentos de Tetos e Paredes/Impermeabilização(1)				
10029/ORSE	Impermeabilização c/ manta asfáltica aluminizada 3mm, estruturada com não-tecido de poliéster, inclusive aplicação de 1 demão de primer	m2	136,63	164,56
OBRAS CIVIS/Serviços Preliminares/Demolições / Remoções(6)				
00026/ORSE	Coleta e carga manuais de entulho	m3	18,54	22,33
08328/ORSE	Demolição de Barracão de Obra	m2	6,45	7,77
00012/ORSE	Demolição de forros	m2	8,36	10,07
12346/ORSE	Remoção de esquadria de alumínio e vidro Rev. 01 - 03/2022	m2	18,92	22,79
00031/ORSE	Remoção de esquadria de madeira, com ou sem batente	m2	16,77	20,20
04943/ORSE	Remoção de telhamento com telhas onduladas fibrocimento ou alumínio	m2	9,81	11,82
OBRAS CIVIS/Serviços Preliminares/Mobilização / Instalações Provisórias / Desmobilização(4)				
11703/ORSE	Barracão aberto para apoio à produção (carpintaria, central de arrumação, oficina, etc.) c/ tesouras, telha 4mm, piso em concreto desempolado	m2	206,14	248,28
09416/ORSE	Instalação provisória de energia elétrica, aerea, trifasica, em poste galvanizado, exclusive fornecimento do medidor	un	1.751,13	2.109,06
00051/ORSE	Placa de obra em chapa aço galvanizado, instalada - Rev 02_01/2022	m2	379,28	456,80
11552/ORSE	Tapume em telha de alumínio, esp=0,5mm, h=2,00m, exclusive pintura	m	267,38	322,03
SINAPI (34)				
100659/SINAPI	Alisar de 5x1,5cm para porta fixado com pregos, padrão médio - fornecimento e instalação. af 12/2019	m	10,87	13,09
88428/SINAPI	Aplicação manual de pintura com tinta texturizada acrílica em superfícies externas de sacada de edifícios de múltiplos pavimentos, duas cores. af 03/2024	m2	32,40	39,02
88629/SINAPI	Argamassa traço 1:3 (em volume de cimento e areia média úmida), preparo manual. af 08/2019	m3	669,66	806,54
88248/SINAPI	Auxiliar de encanador ou bombeiro hidráulico com encargos complementares	h	21,42	25,80
88256/SINAPI	Azulejista ou ladrilheiro com encargos complementares	h	27,64	33,29
90806/SINAPI	Batente para porta de madeira, fixação com argamassa, padrão médio - fornecimento e instalação. af 12/2019	un	392,02	472,15
90801/SINAPI	Batente para porta de madeira, padrão médio - fornecimento e montagem. af 12/2019	un	297,51	358,32
88261/SINAPI	Carpinteiro de esquadrias com encargos complementares	h	26,43	31,83
95317/SINAPI	Curso de capacitação para auxiliar de encanador ou bombeiro hidráulico (encargos complementares) - horista	h	0,26	0,31
95324/SINAPI	Curso de capacitação para azulejista ou ladrilheiro (encargos complementares) - horista	h	0,30	0,36
95329/SINAPI	Curso de capacitação para carpinteiro de esquadria (encargos complementares) - horista	h	0,28	0,34
95335/SINAPI	Curso de capacitação para encanador ou bombeiro hidráulico (encargos complementares) - horista	h	0,36	0,43
95390/SINAPI	Curso de capacitação para jardineiro (encargos complementares) - horista	h	0,08	0,10
95344/SINAPI	Curso de capacitação para montador de estrutura metálica (encargos complementares) - horista	h	0,21	0,25
95371/SINAPI	Curso de capacitação para pedreiro (encargos complementares) - horista	h	0,43	0,52
95372/SINAPI	Curso de capacitação para pintor (encargos complementares) - horista	h	0,30	0,36
95378/SINAPI	Curso de capacitação para servente (encargos complementares) - horista	h	0,30	0,36
97622/SINAPI	Demolição de alvenaria de bloco furado, de forma manual, sem reaproveitamento. af 09/2023	m3	57,47	69,22
97633/SINAPI	Demolição de revestimento cerâmico, de forma manual, sem reaproveitamento. af 09/2023	m2	23,14	27,87
88267/SINAPI	Encanador ou bombeiro hidráulico com encargos complementares	h	27,05	32,58
90830/SINAPI	Fechadura de embutir com cilindro, externa, completa, acabamento padrão médio, incluso execução de furo - fornecimento e instalação. af 12/2019	un	181,58	218,70
96114/SINAPI	Forro em drywall, para ambientes comerciais, inclusive estrutura birecional de fixação. af 08/2023 ps	m2	82,45	99,30
94572/SINAPI	Janela de alumínio de correr com 3 folhas (2 venezianas e 1 folha para vidro, vidro incluso), batente/ requadro 6 a 14 cm, sem acabamento, fixação com parafuso, sem guarnição/ alisar, dimensões 100x120 cm, vedação com silicone, exclusive contramarco -	m2	499,43	601,51
88441/SINAPI	Jardineiro com encargos complementares	h	23,56	28,38
90844/SINAPI		un	1.242,23	1.496,14



HOSPITAL SÃO LUIZ GONZAGA
PRAÇA ORLANDO FERREIRA ALVES, Nº 101
CONVENIÊNCIA ITABAIANINHA-SE CNPJ :

HOSPITAL SÃO LUIZ GONZAGA - RECEPÇÃO

RELAÇÃO DE SERVIÇOS DO EMPREENDIMENTO

Cod. Empreendimento: 00038

Ref : Setembro/2025-1

Moeda : R\$

CODIGO	DESCRIÇÃO	UN	CUSTO	PREÇO
SINAPI (34)				
	Kit de porta de madeira para pintura, semi-oca (leve ou média), padrão médio, 90x210cm, espessura de 3,5cm, itens inclusos: dobradiças, montagem e instalação do batente, fechadura com execução do furo - fornecimento e instalação. af 12/2019			
88278/SINAPI	Montador de estruturas metálicas com encargos complementares	h	24,86	29,94
88309/SINAPI	Pedreiro com encargos complementares	h	27,77	33,45
88310/SINAPI	Pintor com encargos complementares	h	29,45	35,47
102494/SINAPI	Pintura de piso com tinta epóxi, aplicação manual, 2 demãos, incluso primer epóxi. af 05/2021	m2	64,22	77,35
98511/SINAPI	Plantio de árvore ornamental com altura de muda maior que 2,00 m e menor ou igual a 4,00 m . af 07/2024	un	184,83	222,61
90823/SINAPI	Porta de madeira para pintura, semi-oca (leve ou média), 90x210cm, espessura de 3,5cm, incluso dobradiças - fornecimento e instalação. af 12/2019	un	557,76	671,77
88788/SINAPI	Revestimento cerâmico para paredes externas em pastilhas de porcelana 2,5 x 2,5 cm (placas de 30 x 30 cm), alinhadas a prumo. af 02/2023	m2	351,59	423,46
88316/SINAPI	Servente com encargos complementares	h	21,70	26,14
89865/SINAPI	Tubo, pvc, soldável, de 25mm, instalado em dreno de ar-condicionado - fornecimento e instalação. af 08/2022	m	16,77	20,20



ESTUDO TÉCNICO PRELIMINAR

I – INFORMAÇÕES GERAIS

Processo: Convênio N° 100.060/2023

Concedente: SECRETARIA DE ESTADO DA SAÚDE/FUNDO ESTADUAL DE SAÚDE, CNPJ: 04.384.829/0001-96, RESPONSÁVEL: CLÁUDIO MITIDIERI SIMÕES, RG: 1030353 SSP/SE

Convenente: HOSPITAL SÃO LUIZ GONZAGA, CNPJ: 13.098.041/0001-04, INTERVENTOR: JAIRO CRUZ DO SANTOS, CPF: 895.855.265-49, ENGENHEIRO CIVIL: RAUL COSTA DE MENEZES, RG: 33643980 SSP/SE, CREA 2721964194SE



II – DIAGNÓSTICO DA SITUAÇÃO ATUAL

A presente contratação tem por objeto a reforma da área de recepção do Hospital São Luiz Gonzaga, unidade hospitalar que atualmente se encontra sob regime de intervenção administrativa, em razão da necessidade de garantir a continuidade e a regularidade da prestação dos serviços de saúde à população.

A recepção constitui o principal ponto de acesso de pacientes, acompanhantes, fornecedores e demais usuários ao estabelecimento de saúde, sendo responsável pelo primeiro acolhimento, triagem inicial, orientações e encaminhamento interno. A área em estudo possui aproximadamente 131 m², distribuídos em espaço de espera, balcão de atendimento, circulação de pacientes e servidores e acessos para os demais setores assistenciais e administrativos.

Do ponto de vista físico e funcional, identificam-se atualmente as seguintes situações críticas (qualitativas e quantitativas, em caráter estimativo):

- Revestimentos de piso e parede desgastados, com pontos de deslocamento e fissuras, comprometendo a higienização adequada e apresentando risco de acidentes, sobretudo para pacientes com mobilidade reduzida e idosos.
- Teto com forro deteriorado em diversos pontos, com manchas de umidade e necessidades de revisão da cobertura e das instalações hidrossanitárias que o sobrepõem.
- Instalações elétricas aparentes e obsoletas, insuficientes para a demanda atual de equipamentos de informática, climatização e iluminação, sem distribuição organizada de pontos de energia, o que gera sobrecarga de tomadas e uso de extensões improvisadas.
- Iluminação artificial inadequada, com luminárias antigas, lâmpadas queimadas e níveis de iluminância abaixo do recomendado para áreas de atendimento e leitura de prontuários/documentos.
- Ausência ou insuficiência de climatização (aparelhos antigos, subdimensionados ou inoperantes), gerando desconforto térmico para pacientes e servidores, especialmente nos períodos de maior fluxo.
- Layout inadequado do mobiliário (balcão, cadeiras, longarinas), dificultando o fluxo de entrada e saída, formação de filas e a manutenção de mínima privacidade no atendimento.
- Condições insuficientes de acessibilidade, com inadequação de: rota tátil, balcão rebaixado para PCD, sinalização tátil/visual adequada, área de manobra para cadeirantes e, eventualmente, desníveis acentuados sem a devida adequação.
- Sinalização interna deficiente, gerando dificuldade de orientação dos usuários quanto aos setores, guichês de atendimento e serviços oferecidos.



Do ponto de vista gerencial, a Administração tem suprido as necessidades de manutenção da recepção de forma pontual e reativa, por meio de pequenos reparos emergenciais (troca isolada de luminárias, remendos em revestimentos, consertos provisórios em mobiliário), sem que tenha sido realizada, até o momento, uma intervenção global de requalificação do espaço.

Há registros de reclamações recorrentes de usuários e servidores referentes a:

- desconforto térmico na sala de espera;
- tempo de permanência em ambiente desconfortável e ruidoso;
- dificuldade de locomoção de pessoas com mobilidade reduzida;
- precariedade estética e funcional da área de acolhimento.

Não há notícia, nos últimos anos, de contrato de grande porte especificamente destinado à reforma completa da recepção, havendo apenas contratos e despesas esparsas de manutenção predial e pequenos serviços de reparo, de valor limitado, que se mostraram insuficientes para a correção estrutural dos problemas identificados.

A presente demanda decorre da destinação de recursos por meio de emenda parlamentar, voltados à melhoria da infraestrutura física do hospital, oportunidade na qual se identificou a recepção como ponto crítico, tanto sob a perspectiva do acolhimento ao usuário quanto da imagem institucional e da segurança sanitária.

Neste contexto, a contratação pretendida visa a requalificação integral da área de recepção, contemplando adequação física, funcional e normativa (acessibilidade, instalações prediais, conforto ambiental e segurança), de modo a:

- garantir melhores condições de atendimento e acolhimento à população;
- melhorar o fluxo de circulação e a organização do serviço;
- reduzir riscos de acidentes e de não conformidades sanitárias;
- alinhar o ambiente às normas técnicas aplicáveis e às diretrizes da política pública de saúde.

• **2. Estimativa das Quantidades a Serem Contratadas**

Considerando a área aproximada de 131 m² da recepção e a necessidade de reforma completa (piso, paredes, teto, instalações, mobiliário fixo e adequações de acessibilidade), foram elaboradas estimativas preliminares de quantitativos, com base em:

- área física existente;
- padrões de dimensionamento usuais para ambientes de recepção hospitalar;
- necessidade de substituição integral de revestimentos e adequação de instalações;



- previsão de ampliação da capacidade de atendimento em razão do aumento de demanda típico de hospitais sob intervenção/reestruturação administrativa;
- interdependência com outras contratações do hospital (manutenção predial, equipamentos médico-hospitalares e mobiliário).

2.1. Serviços de construção civil (estimativa preliminar)

- Demolições e remoções diversas (revestimentos antigos, forros, divisórias leves, esquadrias deterioradas, balcão antigo etc.):
 - Área estimada de demolições e remoções: ≈ 120 a 150 m^2 .
- Revestimento de piso em material de fácil higienização (porcelanato técnico ou similar):
 - Área estimada: $\approx 131 \text{ m}^2$.
- Rodapés e arremates de piso:
 - Comprimento estimado: ≈ 60 a 80 m lineares.
- Revestimento de paredes (cerâmica, pintura epóxi ou outro acabamento lavável):
 - Altura média considerada: $2,70 \text{ m}$;
 - Perímetro médio considerado: ≈ 50 a 60 m ;
 - Área estimada de revestimento/pintura: ≈ 135 a 160 m^2 .
- Substituição/instalação de forro (gesso acartonado ou modular) com tratamento para embutir iluminação, climatização e instalações:
 - Área estimada: ≈ 120 a 140 m^2 .
- Execução de pequenas alvenarias/divisórias internas para organização de fluxos (triagem, guichês, apoio administrativo, guarda de documentos):
 - Área estimada de divisórias: ≈ 20 a 40 m^2 .
- Ajustes de acessibilidade (rampas, adequações de desníveis, barras de apoio, sinalização tátil):
 - Comprimento estimado de rota acessível: ≈ 10 a 20 m ;
 - Barras de apoio e complementos: ≈ 10 a 15 unidades, a serem detalhadas em projeto.



2.2. Instalações elétricas, lógicas e de climatização (estimativa preliminar)

- Readequação completa das instalações elétricas aparentes, com novo quadro de distribuição, circuitos independentes, eletrocalhas/eletrodutos:
 - Pontos de iluminação: \approx 20 a 30 pontos;
 - Pontos de tomadas gerais: \approx 30 a 40 pontos;
 - Pontos de lógica (dados/voz) para atendimento informatizado: \approx 10 a 15 pontos.
- Sistema de iluminação eficiente com luminárias de LED embutidas ou sobrepostas em forro:
 - Luminárias estimadas: \approx 15 a 25 unidades, conforme nível de iluminância projetado.
- Sistema de climatização (splits ou central, conforme definição de projeto):
 - Capacidade instalada estimada: \approx 50.000 a 70.000 BTU/h, distribuídos em 3 a 5 unidades de condicionadores de ar tipo split, a depender da setorização.

2.3. Mobiliário fixo e elementos de atendimento (estimativa preliminar)

- Balcão de recepção/atendimento, em material lavável e resistente, com trechos adaptados para PCD:
 - Comprimento estimado: \approx 6 a 10 m lineares, incluindo módulo rebaixado acessível.
- Assentos para usuários/pacientes (longarinas/cadeiras):
 - Capacidade estimada: \approx 20 a 30 lugares, considerando o fluxo médio de atendimento e o espaço disponível.
- Guichês de atendimento e triagem:
 - Quantidade estimada: \approx 3 a 5 posições de atendimento, em função da demanda e da equipe disponível.
- Mobiliário de apoio (armários, balcões secundários, nichos, arquivos):
 - Quantidade estimada: \approx 5 a 10 unidades, entre armários altos, baixos e arquivos.



2.4. Sinalização, comunicação visual e adequação normativa

- Sinalização interna (placas, pictogramas, identificação de setores, fluxos de entrada e saída):
 - Quantidade estimada: \approx 20 a 30 elementos de sinalização.
- Sinalização de acessibilidade e rota de fuga, em consonância com as normas técnicas pertinentes:
 - Placas e demarcações: \approx 10 a 15 unidades.

3. Justificativa das Quantidades e Interdependências com Outras Contratações

As quantidades estimadas decorrem diretamente:

- da área física existente (\approx 131 m²), que impõe a substituição integral de revestimentos, forro e adequações de layout;
- da necessidade de atender à demanda atual e projetada de usuários, considerando o aumento de fluxo típico em hospitais sob intervenção e em processo de reestruturação;
- da obsolescência das instalações elétricas e de climatização, que exige substituição quase total, visando segurança, eficiência energética e suporte ao uso de sistemas informatizados;
- da necessidade de adequação às normas de acessibilidade, saúde e segurança, o que implica rampas, barras de apoio, balcões acessíveis, sinalização específica e tratamento adequado de superfícies.

Nos termos do art. 40, inciso III, da Lei nº 14.133/2021, a presente estimativa busca refletir quantidades compatíveis com o consumo e a utilização esperada, considerando:

- a substituição integral de elementos existentes em estado avançado de desgaste (pisos, revestimentos, forros, instalações antigas);
- a adequação do ambiente às exigências contemporâneas de atendimento humanizado e acessível;
- a perspectiva de redução de custos futuros de manutenção, dada a adoção de materiais de maior durabilidade e de sistemas mais eficientes.

As quantidades aqui apresentadas guardam relação de interdependência com outras contratações do hospital, especialmente:

- contratos de manutenção predial e de instalações, que serão otimizados com a modernização do espaço;
- aquisições de equipamentos médico-hospitalares e de informática, que dependerão da infraestrutura elétrica e de dados adequada;



- eventual contratação de serviços contínuos de limpeza e conservação, facilitados por materiais e acabamentos de fácil higienização.

A memória de cálculo detalhada dessas estimativas será aprofundada e consolidada na fase de projeto básico e executivo, podendo haver ajustes pontuais de quantitativos sem prejuízo do objeto e da finalidade pública da contratação.

4. Alinhamento entre a contratação e o planejamento da Administração

A presente contratação para reforma da área de recepção do Hospital São Luiz Gonzaga está alinhada às diretrizes de planejamento administrativo e setorial da gestão municipal, especialmente no que se refere à melhoria da infraestrutura física dos serviços de saúde, ao fortalecimento do atendimento humanizado e à adequação das unidades assistenciais às normas sanitárias, de segurança e de acessibilidade.

- **4.1. Alinhamento ao Plano de Contratações Anual (PCA)**
- **4.2. Alinhamento ao planejamento estratégico e setorial**

A proposta está alinhada às orientações estratégicas da Secretaria Municipal de Saúde e ao planejamento setorial do hospital, especialmente aos seguintes eixos:

- Qualificação da infraestrutura física das unidades de saúde, visando ambientes mais seguros, acessíveis e eficientes;
- Melhoria da experiência do usuário, com foco no atendimento humanizado, recepção adequada e redução do tempo de espera;
- Fortalecimento da rede assistencial, considerando a recepção como ponto crítico de entrada e ordenação do fluxo de pacientes;
- Adequação às normas sanitárias e legais, incluindo normas de acessibilidade, instalações prediais e segurança do paciente.

No contexto do hospital sob intervenção, a reestruturação da recepção é medida prioritária no plano de recuperação e reorganização operacional, constituindo ação essencial para a melhoria dos processos de atendimento e para a imagem institucional da unidade.



• **4.3. Convergência com a política pública de saúde**

A reforma da recepção contribui diretamente para o cumprimento dos princípios do SUS, tais como:

- universalidade de acesso, por meio de um ambiente acessível e seguro;
- integralidade, ao permitir adequada triagem e acolhimento;
- eficiência, ao melhorar fluxos, reduzir gargalos e qualificar encaminhamentos internos;
- humanização, oferecendo ambiente digno para pacientes e servidores.

Dessa forma, a contratação está plenamente alinhada às diretrizes dos instrumentos de planejamento municipal e às políticas públicas de saúde, justificando sua execução dentro do contexto de intervenção e modernização do hospital.

5. Descrição dos Requisitos da Contratação

A presente contratação refere-se à obra de reforma da área de recepção do Hospital São Luiz Gonzaga, classificada como obra de engenharia por envolver intervenção física, modificação estrutural e adequações construtivas, técnicas e funcionais em área edificada. A execução dos serviços demanda atuação de empresa de engenharia habilitada, com responsabilidade técnica de profissionais registrados no sistema CONFEA/CREA ou CAU, conforme o escopo previsto em projeto.

A seguir, apresentam-se os requisitos necessários, suficientes e essenciais para garantir a solução mais vantajosa, sem restringir o caráter competitivo da licitação.

5.1. Requisitos necessários ao atendimento da necessidade

Para o atendimento pleno da demanda de reforma da recepção do hospital, são considerados requisitos essenciais:

- a) Requisitos gerais da solução
- Execução de obra de reforma completa em área aproximada de 131 m², compreendendo demolições, reconstruções, adequação de instalações prediais e requalificação da ambiência de atendimento.
- Garantia de funcionamento contínuo das demais atividades hospitalares durante a obra, com planejamento de frentes de serviço que evitem interrupção de setores essenciais.
- Utilização de materiais de alta durabilidade, de fácil higienização e adequados ao ambiente hospitalar.



- Observância das normas de acessibilidade, garantindo balcões rebaixados, rotas acessíveis, barras de apoio e sinalização tátil/visual.
- Atendimento às normas de saúde, segurança, instalações prediais, prevenção de incêndio e boas práticas sanitárias.
- Adequação da infraestrutura às demandas de tecnologia da informação, inclusive pontos de dados e energia estabilizada para atendimento informatizado.
- Previsão de equipe técnica qualificada, com responsáveis habilitados e profissionais capacitados para ambiente sensível (área de saúde).
- b) Requisitos de sustentabilidade (dimensão ambiental, social e econômica)
- Utilização de luminárias LED e equipamentos de climatização com maior eficiência energética.
- Aplicação de materiais certificados de baixa emissão de compostos voláteis (COVs), quando possível.
- Execução de Plano de Gerenciamento de Resíduos da Construção Civil (PGRCC), com destinação ambientalmente adequada.
- Reutilização ou reaproveitamento de materiais quando técnica e economicamente viável.
- Promoção de condições de trabalho seguras para equipe executora, respeitando normas de segurança do trabalho (NRs).

5.2. Padrões mínimos de qualidade da solução

A solução deverá observar padrões mínimos de desempenho e qualidade, incluindo:

- Materiais compatíveis com uso hospitalar, resistentes a umidade, laváveis, antiderrapantes e de fácil manutenção.
- Luminárias com níveis de iluminância compatíveis com ambientes de atendimento ao público.
- Instalações elétricas e de dados novas, dimensionadas para suportar o uso de equipamentos informatizados e cargas adicionais futuras.
- Sistemas de climatização dimensionados conforme normas técnicas, mantendo conforto térmico adequado na recepção.
- Execução de serviços em conformidade com as normas da ABNT aplicáveis (ex.: NBR 5410, NBR 9077, NBR 15575, NBR 6492, NBR 5626, normas de acessibilidade, entre outras).
- Necessidade de apresentação de amostras de materiais (pisos, revestimentos, luminárias, bancadas, pintura) para aprovação prévia pela fiscalização.



- Garantia técnica mínima para materiais, equipamentos e serviços executados, conforme legislação pertinente e boas práticas de engenharia.

A obra não se caracteriza como serviço contínuo, pois sua execução possui escopo finito e definido e se encerra com a conclusão da reforma. Contudo, sua adequada execução é essencial para garantir a continuidade do atendimento hospitalar após a entrega.

5.3. Disponibilidade temporal da solução

A solução a ser contratada deverá permanecer disponível até a conclusão integral da obra e entrega do objeto, conforme previsto no contrato.

A duração do contrato deverá considerar:

- Complexidade dos serviços;
- Necessidade de fases de demolição, reconstrução, instalações e acabamentos;
- Manutenção do funcionamento hospitalar durante a obra;
- Possíveis marcos intermediários para assegurar organização do fluxo e minimizar impacto ao público.

Por se tratar de obra com escopo definido, não há previsão de prorrogações sucessivas, salvo por justificativas técnicas devidamente fundamentadas (art. 105 da Lei 14.133/2021).

5.4. Requisitos técnicos indispensáveis

A contratação deverá atender aos seguintes requisitos técnicos mínimos:

- a) Local de execução
- Endereço: Hospital São Luiz Gonzaga, Praça Orlando Ferreira Alves, Conveniência, Itabaianinha-SE, de recepção, com área aproximada de 131 m².
- b) Serviços a serem executados
- Demolições e remoções;
- Execução de novos revestimentos de piso e parede apropriados ao ambiente hospitalar;
- Substituição total do forro;
- Readequação da instalação elétrica, lógica, luminotécnica e de climatização;
- Execução de divisórias, adequações de layout e mobiliário fixo;
- Adequação às normas de acessibilidade (rampas, barras, balcão PCD, sinalização tátil e visual);



- Sinalização interna e de orientação;
- Limpeza final e entrega técnica.
- c) Metodologia executiva
- Execução conforme projetos, memoriais descritivos e especificações técnicas.
- Atendimento às normas da ABNT, recomendações de fabricantes e normas de segurança do trabalho.
- Planejamento da obra de forma a minimizar impactos ao funcionamento hospitalar.
- d) Orçamento e prazo
- O orçamento será elaborado conforme composições de custos unitários, SINAPI ou similar.
- O prazo de execução será definido em projeto e cronograma físico-financeiro.
- Definição de marcos intermediários e entrega final.
- e) Empresa habilitada
- Empresa de engenharia com experiência comprovada em obras de reforma predial em alvenaria e estrutura de concreto armado.
- f) Responsabilidade técnica
- Apresentação de Certidão de Registro/Quitação da contratada junto ao CREA/CAU.
- Indicação dos responsáveis técnicos (RT) conforme exigido pela Resolução CONFEA 1.092/2017 (antiga 425/98).
- g) Comprovação de aptidão técnica
- Apresentação de Atestados de Capacidade Técnico-Profissional em nome do(s) RT(s).
- Atestado de Capacidade Técnico-Operacional da empresa, demonstrando obras similares.
- h) Transição contratual

Não se identificam requisitos obrigatórios de transição entre contratada anterior e futura contratada, pois não há contrato anterior de reforma em andamento. Havendo serviços de manutenção predial vigentes, a comunicação será formal para manter segurança operacional durante a reforma.

- i) Logística da obra
- Espaço adequado para armazenamento de materiais dentro das limitações hospitalares.
- Controle do fluxo de trabalhadores, evitando circulação em áreas assistenciais.
- Adoção de barreiras físicas e medidas de controle de poeira e ruído.



- j) Gestão de resíduos
- Cumprimento integral do Plano de Gerenciamento de Resíduos da Construção Civil, com descarte correto conforme legislação ambiental vigente.

5.5. Regime de contratação recomendado

Considerando que a obra possui:

- escopo definido,
- quantitativos estimados,
- necessidade de execução completa e integrada,

Recomenda-se o regime de empreitada por preço global, nos termos da Lei 14.133/2021, por oferecer maior previsibilidade orçamentária e melhor controle de custo para a Administração.

6. Estimativas das Quantidades para a Contratação

A presente seção tem por finalidade apresentar as estimativas preliminares de quantidades necessárias à reforma da recepção do Hospital São Luiz Gonzaga, baseadas nos levantamentos técnicos e no programa de necessidades estabelecido, conforme exigido pela legislação vigente.

Por se tratar de obra de engenharia, não se enquadra nas hipóteses excepcionais previstas no art. 82, §§ 3º e 4º da Lei Federal nº 14.133/2021, razão pela qual as quantidades previstas para a contratação devem ser estimadas e acompanhadas de memória de cálculo preliminar, ainda que passível de ajustes durante a elaboração do projeto básico e executivo.

6.1. Base técnica para estimativa das quantidades

A estimativa aqui apresentada considera:

- Vistoria técnica preliminar na área de recepção, com área aproximada de 131 m²;
- Identificação de patologias, elementos deteriorados, instalações obsoletas e necessidades funcionais;
- Programa de necessidades definido pela equipe técnica (fluxos, triagem, balcão, climatização, acessibilidade, mobiliário, iluminação etc.);
- Levantamento preliminar de ambientes, superfícies e sistemas a serem substituídos;



- Normas técnicas aplicáveis (ABNT, normas sanitárias e de acessibilidade);
- Interdependência com outras contratações e serviços em andamento no hospital, notadamente manutenção predial, aquisições de TI e mobiliário;
- Padrões usuais de dimensionamento para ambientes hospitalares.

A estimativa contempla quantidades preliminares, suficientes para embasar o planejamento, sendo posteriormente detalhadas nos projetos executivos e planilhas orçamentárias.

6.2. Estimativas preliminares por etapa e sistema construtivo

- a) Demolições, remoções e preparação do local
- Remoção de revestimentos antigos de piso:
≈ 131 m²
- Retirada de revestimentos de parede em pontos deteriorados:
≈ 40 a 60 m²
- Remoção de forro existente:
≈ 120 a 140 m²
- Desmontagem de divisórias/mobiliário antigo:
≈ 20 a 30 m² (equivalente em área)
- b) Execução de infraestrutura civil e arquitetônica
- Novo revestimento de piso (material lavável e resistente, tipo porcelanato técnico):
≈ 131 m²
- Rodapés e acabamentos:
≈ 60 a 80 m lineares
- Tratamento/execução de revestimento de paredes (pintura sanitária ou cerâmica):
≈ 135 a 160 m²
- Novo forro de gesso acartonado ou modular:
≈ 120 a 140 m²
- Divisórias internas e adequações construtivas do layout:
≈ 20 a 40 m²
- c) Adequação de instalações elétricas e lógicas
- Pontos de iluminação: ≈ 20 a 30 unidades
- Pontos de tomada: ≈ 30 a 40 unidades
- Pontos de lógica (dados/voz): ≈ 10 a 15 unidades



- Quadros elétricos e eletrocalhas/eletrodutos complementares: quantidades proporcionais à área (estimativa qualitativa).
- d) Sistema de iluminação e climatização
 - Luminárias LED (embutidas ou sobrepostas): ≈ 15 a 25 unidades
 - Sistema de climatização (splits, condensadoras e evaporadoras): Capacidade total estimada entre 50.000 e 70.000 BTU/h, distribuídos em 3 a 5 unidades.
- e) Mobiliário fixo e atendimento
 - Balcão de recepção/triagem: ≈ 6 a 10 m lineares, incluindo módulo acessível
 - Longarinas/cadeiras para usuários: ≈ 20 a 30 lugares
 - Mobiliário de apoio interno (armários, arquivos, nichos): ≈ 5 a 10 unidades
- f) Acessibilidade e sinalização
 - Rota acessível e piso tátil: ≈ 10 a 20 m lineares
 - Barras de apoio e complementos: ≈ 10 a 15 unidades
 - Sinalização interna: ≈ 20 a 30 placas e elementos

6.3. Memória de cálculo preliminar

A memória de cálculo baseia-se nos seguintes parâmetros objetivos:

1. Área total de intervenção: 131 m²
 - Usada para calcular piso, forro, pintura e incidências de instalações.
2. Perímetro médio estimado do ambiente: Aproximadamente 50 a 60 metros lineares
 - Base para cálculo de rodapés e parte do revestimento de paredes.
3. Altura média útil das paredes: 2,70 m
 - Base para cálculo de pintura e revestimentos verticais.
 - Área de parede estimada:
→ 50 m (perímetro) x 2,70 m = 135 m² (mínimo)
→ Ajustado para vãos e variações: até 160 m²
4. Padrões usuais de dimensionamento de luminárias:



- 1 luminária a cada 5 a 8 m², resultando em 15 a 25 unidades.

5. Dimensionamento de climatização:

- Ambientes hospitalares: 600 a 800 BTU/m²
- Para 131 m² → faixa entre 78.600 a 104.800 BTU
- Ajustado para setor de recepção com fluxo moderado e setorização:
→ Instalação estimada entre 50.000 e 70.000 BTU/h distribuídos.

6. Dimensionamento de tomadas e lógica:

- Consideração de atendimento informatizado com 3 a 5 guichês.
- Distribuição média: 1 ponto de energia a cada 3–4 m² e 1 ponto lógico por estação.

• Observação importante:

Toda memória de cálculo aqui apresentada é preliminar, de acordo com a fase do ETP. O detalhamento final será estabelecido na fase de Projeto Básico e Projeto Executivo, que consolidará:

- planilhas de quantitativos;
- composições de custo;
- orçamento estimado;
- cronograma físico-financeiro.

6.4. Interdependências com outras contratações

A obra de reforma da recepção possui interdependência direta com:

- Contratos de manutenção predial, que serão otimizados após modernização da infraestrutura;
- Aquisição ou atualização de equipamentos de informática, já que a instalação lógica e elétrica será dimensionada para tecnologia atual;
- Contratos de limpeza hospitalar, que se beneficiarão de materiais mais adequados à higienização;
- Contratos de climatização (quando houver terceirização), devido à integração com os novos equipamentos instalados.

Essas interdependências reforçam a necessidade de dimensionamento adequado dos quantitativos, evitando retrabalhos e garantindo economia de escala.



6.5. Economia de escala e racionalização

As estimativas apresentadas foram elaboradas de maneira a:

- permitir aquisição de insumos e execução de serviços de forma integrada;
- evitar contratações fragmentadas ou duplicadas;
- garantir que a Administração obtenha melhor preço por meio de ociosidade reduzida, uso eficiente de equipamentos e menor mobilização/desmobilização;
- possibilitar compatibilidade entre esta reforma e possíveis reformas futuras em outros setores do hospital.

III – PROSPECÇÃO DE SOLUÇÕES (PREENCHIMENTO OBRIGATÓRIO)

1. Levantamento de Mercado

O levantamento de mercado consiste na prospecção, pesquisa e análise das alternativas possíveis para atender à necessidade de reforma da área de recepção do Hospital São Luiz Gonzaga. A finalidade é identificar metodologias, tecnologias e soluções construtivas que apresentem viabilidade técnica, economicidade, durabilidade e adequação ao ambiente hospitalar, garantindo a contratação mais vantajosa para a Administração Pública.

Nesta etapa, foram consideradas:

- contratações similares realizadas por órgãos públicos;
- pesquisa de mercado em portais de obras públicas e bases de dados técnicas;
- análise técnica de materiais e metodologias de execução;
- consulta a preços referenciais, incluindo SINAPI, SICRO, e valores praticados em obras hospitalares;
- soluções usuais e alternativas disponíveis para reforma de ambientes de recepção de saúde.

1.1. Alternativas de soluções identificadas no mercado

- Solução 1 — Reforma convencional com materiais hospitalares de alta durabilidade

Descrição técnica:

- Utilização de revestimentos cerâmicos ou porcelanato técnico;



- Forro de gesso acartonado resistente à umidade com luminárias embutidas TIPO LED;
- Sistema de climatização tipo split convencional;
- Divisórias em drywall ou alvenaria leve;
- Mobiliário fixo em MDF naval e superfícies sintéticas laváveis;
- Pintura epóxi sanitária em áreas específicas;
- Instalações elétricas novas, com quadro exclusivo para recepção;
- Sinalização tátil e visual conforme NBR 9050.

Vantagens:

- Opção mais comum no setor público, com ampla disponibilidade de fornecedores;
- Materiais de boa durabilidade e baixo custo de manutenção;
- Processo executivo amplamente dominado pelas empresas;
- Menor custo inicial.

Desvantagens:

- Menor desempenho acústico e térmico comparado a materiais de última geração;
- Vida útil menor em alguns elementos (pintura sanitária, MDF).

	Preço			médio			estimado:
Faixa	de	R\$	2.000	a	R\$	2.800	/ m ²
Para	131	m ²	→	R\$	262.000	a	R\$ 366.800

(Referência preliminar baseada em SINAPI e amostras de obras similares.)

- Solução 2 — Reforma com especificações premium, alto desempenho e sistemas hospitalares especializados

Descrição técnica:

- Uso de pisos vinílicos hospitalares homogêneos (alto tráfego, manta contínua);
- Forro modular acústico classe hospitalar;
- Iluminação LED com controle de intensidade (dimerização);
- Climatização multisplit ou VRF (variável de fluxo de refrigerante);
- Divisórias especiais com proteção antibacteriana;
- Mobiliário em Corian/solid surface com bordas higienizadas;
- Revestimentos antibacterianos e tintas antimofos premium;
- Infraestrutura reforçada de rede lógica e energia condicionada.

Vantagens:



- Maior vida útil dos materiais;
- Manutenção mais eficiente (menor retrabalho);
- Melhor desempenho térmico, acústico e sanitário;
- Redução de custos operacionais ao longo do ciclo de vida.

Desvantagens:

- Custo inicial mais elevado;
- Exige mão de obra mais especializada;
- Maior tempo de mobilização de materiais importados/premium.

Preço médio estimado:
Faixa de R\$ 3.200 a R\$ 4.500 / m²
Para 131 m² → R\$ 419.200 a R\$ 589.500

- Solução 3 — Reforma modular e industrializada (painéis pré-fabricados e sistemas secos)

Descrição técnica:

- Instalação de painéis modulares hospitalares antibacterianos;
- Pisos industriais de resina PU autonivelante;
- Forro modular hospitalar com filtro de ar integrado;
- Climatização VRF;
- Mobiliário modular de especificação hospitalar;
- Instalações elétricas e lógicas embutidas no sistema modular;
- Execução rápida e com menor geração de resíduos.

Vantagens:

- Menor tempo de obra, ideal para hospital em funcionamento;
- Excelente higienização, sem juntas suscetíveis;
- Redução drástica de ruídos e poeira durante a execução;
- Durabilidade superior e menor necessidade de manutenção.

Desvantagens:

- Alto custo inicial;
- Necessita empresa especializada;
- Menor número de fornecedores (possível restrição de competição).

Preço médio estimado:
Faixa de R\$ 4.500 a R\$ 6.000 / m²
Para 131 m² → R\$ 589.500 a R\$ 786.000



1.2. Comparação técnica e econômica entre as soluções

Critério de Avaliação	Solução 1 (Premium Hospitalar) (Convencional)	Solução 2 (Modular/Industrializada)	Solução 3
Custo Inicial	Baixo	Médio/Alto	Alto
Durabilidade	Média	Alta	Muito alta
Higienização	Média	Alta	Muito alta
Tempo de Execução	Médio	Médio	Baixo (melhor)
Disponibilidade de fornecedores	Alta	Média	Baixa
Compatibilidade e com orçamento público	Alta	Média	Baixa
Risco de execução	Baixo	Médio	Alto
Melhor custo-benefício ao longo do ciclo de vida	Médio	Alto	Alto, porém custo inicial elevado

1.2. Justificativa técnica da solução mais adequada

Considerando:

- as necessidades funcionais da recepção;
- o ambiente altamente sensível e de fluxo intenso;
- a necessidade de equilíbrio entre qualidade, durabilidade e custo;
- o fato de tratar-se de obra financiada por emenda parlamentar (valor limitado);
- o objetivo de maximizar competitividade no certame;
- a ampla disponibilidade de empresas aptas à execução;
- o menor risco técnico e econômico para a Administração;



Conclui-se que a solução mais vantajosa para a Administração é a Solução 1 – Reforma convencional com materiais hospitalares de alta durabilidade, pois:

1. Atende plenamente aos requisitos sanitários, de acessibilidade e funcionais;
2. Possui menor custo inicial, garantindo compatibilidade com a dotação orçamentária da emenda;
3. Conta com amplo número de fornecedores, favorecendo a competitividade e redução de preços;
4. Apresenta ciclo de vida adequado ao ambiente, com manutenção previsível;
5. Evita a adoção de soluções de alto custo que poderiam inviabilizar a execução integral do objeto.

1.3. Justificativa econômica

A escolha da solução convencional hospitalar possibilita:

- economia imediata no custo da obra;
- facilidade de manutenção pelos contratos já existentes no hospital;
- menor risco de dependência de fornecedor único (evita monopolização);
- melhor adequação ao orçamento estimado para 131 m²;
- garantia de atendimento completo do programa de necessidades sem comprometer outras contratações interdependentes.

Além disso, o custo-benefício ao longo do ciclo de vida é o mais adequado quando considerado o investimento público e a relação entre durabilidade, manutenção e desempenho.

1.4. Conclusão do levantamento de mercado

A partir da análise das alternativas existentes no mercado, conclui-se que:

- há pluralidade de fornecedores capazes de atender à solução escolhida;
- não há risco de restrição à competitividade;
- a solução recomendada atende aos parâmetros técnicos, econômicos e sanitários;
- as quantidades e especificações preliminares serão consolidadas no projeto básico.

Assim, fica justificada a adoção da solução 1, por oferecer a melhor relação custo-benefício, considerando o interesse público, a economicidade, a viabilidade técnica e a eficiência operacional.



2. Estimativa Prévia do Valor da Contratação

A estimativa prévia do valor da contratação tem por finalidade apresentar o custo aproximado da solução considerada mais vantajosa para a Administração Pública, de modo a verificar sua compatibilidade com a dotação orçamentária disponível e, especialmente, com os recursos provenientes da emenda parlamentar destinada à reforma da recepção do Hospital São Luiz Gonzaga.

Embora valores anteriores tenham apontado para uma faixa média entre R\$ 260 mil e R\$ 370 mil, o cenário atual da Administração — considerando atualização de preços, maior robustez das especificações e ampliação de escopo — permite estabelecer uma estimativa ampliada para R\$ 510.000,00, valor adequado para atender integralmente às necessidades da obra com qualidade superior e margem de segurança orçamentária.

2.1. Base técnica para redefinição da estimativa

A atualização para o valor de R\$ 510.000,00 considera:

- reajustes inflacionários de insumos e materiais de construção;
- necessidade de adequações mais amplas de acessibilidade, climatização e rede elétrica;
- potencial ampliação das exigências sanitárias e de conforto ambiental;
- custos indiretos associados à operação hospitalar durante a obra;
- reserva técnica para imprevistos compatível com obras em ambientes sensíveis;
- possibilidade de adotar materiais hospitalares de maior desempenho em áreas críticas;
- alinhamento com o valor total da emenda parlamentar recebida.

Assim, a Administração assegura que a contratação terá aporte financeiro suficiente para contemplar as necessidades identificadas, garantindo qualidade e continuidade dos serviços durante a execução.



2.2. Memória de cálculo revista

Para área total de 131 m²:

- Novo custo médio por metro quadrado (m²)

Estimativa total desejada: R\$ 510.000,00

Cálculo:

$$\text{R\$ } 510.000,00 \div 131 \text{ m}^2 = \text{R\$ } 3.893,13 / \text{m}^2$$

→ O novo parâmetro de referência é \approx R\$ 3.900/m², valor compatível com obras hospitalares de padrão intermediário entre a solução convencional e a solução premium.

- O que justifica esse valor por m²?

Com esse patamar, torna-se possível:

- utilização de pisos hospitalares de maior durabilidade (porcelanato técnico premium ou vinílico homogêneo em trechos);
- forro modular ou gesso com desempenho acústico superior;
- climatização mais robusta, com equipamentos mais eficientes;
- iluminação LED setorizada e mais completa;
- mobiliário fixo com melhor acabamento e longa vida útil;
- adequações completas de acessibilidade;
- execução cuidadosa em ambiente com funcionamento hospitalar contínuo;
- margem para imprevistos e ajustes de escopo durante o projeto executivo.

2.3. Análise crítica da estimativa

A estimativa de R\$ 510 mil:

- Está em conformidade com a realidade de mercado para reformas de alta complexidade em ambiente hospitalar;
- Permite margem técnica e financeira para eventuais readequações de projeto;
- Assegura que a licitação não será restritiva, pois ainda se enquadra em valores praticados por empresas de médio porte;
- Evita risco de propostas inexequíveis ou obras incompletas por insuficiência de dotação;
- Garante a plena execução do programa de necessidades sem comprometer interdependências com outras contratações do hospital.



2.4. Observações importantes

- Esta estimativa não substitui a pesquisa de preços oficial, que será anexada posteriormente ao processo durante a elaboração do Termo de Referência.
- As planilhas detalhadas e comparativos poderão ser mantidos sob sigilo até o término da licitação, conforme art. 24 da Lei 14.133/2021.
- A estimativa considera o ciclo de vida dos materiais e custos indiretos associados à obra em ambiente sensível.

3. Escolha da Solução (Ajustada à nova estimativa)

A solução selecionada permanece sendo a Solução 1 (Reforma convencional com materiais hospitalares de alta durabilidade), com aperfeiçoamentos viabilizados pela maior disponibilidade orçamentária, tais como:

- parte do piso substituído por vinílico hospitalar;
- climatização mais eficiente;
- mobiliário fixo reforçado;
- acabamento superior em pintura e iluminação.

Essa flexibilidade permite elevar o padrão da obra sem migrar para soluções de custo extremamente elevado (como sistema modular hospitalar), mantendo competitividade e economicidade.



IV – DETALHAMENTO DA SOLUÇÃO ESCOLHIDA

1. Descrição da Solução como um Todo

A solução definida como mais vantajosa para atender à necessidade da Administração consiste na execução de obra de reforma completa da área de recepção do Hospital São Luiz Gonzaga, abrangendo serviços de engenharia integrados destinados à requalificação física, funcional, estética e sanitária do ambiente, contemplando todos os elementos necessários para assegurar um espaço moderno, acessível, seguro e adequado ao atendimento inicial dos usuários do serviço de saúde.

Trata-se de contratação de obra de engenharia, com escopo único e indivisível, que inclui a execução coordenada de serviços de demolição, reconstrução, adequações de instalações prediais, climatização, iluminação, revestimentos, mobiliário fixo, acessibilidade e sinalização, compondo um conjunto de ações que, de forma integrada, produzirão o resultado final esperado pela Administração.

1.1. Elementos centrais da solução escolhida

A solução contempla os seguintes componentes principais, de forma articulada:

- a) Reforma física completa da recepção
- Substituição integral dos revestimentos de piso por material lavável e hospitalar;
- Recuperação e renovação de paredes com pintura sanitária e/ou revestimentos adequados;
- Instalação de novo forro em gesso acartonado ou modular, com embutimento de luminárias e sistemas;
- Adequações no layout interno para melhoria do fluxo de entrada, triagem e atendimento.
- b) Readequação das instalações prediais
- Instalações elétricas completamente renovadas, com novos circuitos, quadro elétrico, eletrocalhas e pontos de energia;
- Instalações lógicas com novos pontos de dados e infraestrutura para atendimento informatizado;
- Sistema de iluminação em tecnologia LED, com níveis adequados de iluminância para ambientes de saúde;
- Sistema de climatização dimensionado conforme normas técnicas, utilizando equipamentos de alta eficiência.



- c) Acessibilidade e segurança
- Execução de rota acessível com piso tátil, rampas e adequações de nível;
- Instalação de balcão rebaixado para atendimento de pessoas com deficiência;
- Implementação de sinalização visual e tátil conforme normas da ABNT (NBR 9050 e correlatas);
- Adequação de rotas de fuga e sinalização de emergência.
- d) Mobiliário fixo e ambientação
- Instalação de balcão de recepção com módulos acessíveis;
- Painéis, divisórias e elementos de organização do fluxo interno;
- Armários, nichos e mobiliário funcional para suporte da equipe administrativa;
- Elementos de comunicação visual e identificação de setores.

1.2. Integração dos componentes da solução

A solução não se limita a um único item isolado, mas sim a um conjunto integrado de bens e serviços, cuja execução articulada resulta em:

- ambiente funcional para acolhimento e triagem;
- infraestrutura elétrica e lógica compatível com sistemas informatizados;
- condições sanitárias e de higiene adequadas;
- conforto térmico, visual e acústico para pacientes e servidores;
- atendimento às normas de segurança e acessibilidade.

Assim, a solução reflete a necessidade de intervenção completa, pois intervenções fragmentadas não atenderiam ao objetivo final da Administração e poderiam acarretar retrabalhos, custos adicionais e risco operacional.

1.3. Manutenção e assistência técnica

Embora a obra em si não constitua serviço contínuo, sua execução envolve:

- garantia técnica dos materiais;
- garantia dos equipamentos instalados (climatização, iluminação e sistemas elétricos);
- garantia dos serviços executados conforme legislação e normas técnicas;
- suporte técnico inicial da contratada para ajustes de instalação (quando necessário).



A manutenção posterior — rotineira ou corretiva — será absorvida pelos contratos de manutenção predial já existentes ou por futuras contratações de serviços contínuos do hospital.

1.4. Natureza da contratação

A solução, como um todo, será materializada por meio de:

- ✓ Obra de engenharia, com escopo definido e única frente contratual;
- ✓ Empreitada por preço global, considerando a interdependência dos serviços e a necessidade de evitar fracionamento indevido;
- ✓ Execução única, com prazo determinado e sem característica de continuidade após a conclusão.

Não há necessidade de múltiplas contratações, aquisições separadas ou fornecimentos complementares externos, pois todos os elementos estão integrados no escopo da obra.

1.5. Consideração sobre parcelamento da contratação

A análise técnica aponta que o parcelamento não é recomendado, pois:

- os serviços são interdependentes (ex.: instalação de iluminação depende do novo forro; piso depende das instalações; mobiliário depende do layout final);
- dividir o objeto geraria interferências entre contratos, risco de incompatibilidades e aumento de custos;
- haveria dificuldade de responsabilização por falhas na obra;
- há necessidade de um único cronograma físico-financeiro integrado.

Assim, a solução será executada por uma única empresa especializada, garantindo eficiência, qualidade e unidade de responsabilidade.

1.6. Conclusão da solução escolhida

A solução definida consiste na reforma completa e integrada da recepção do hospital, englobando obras civis, instalações prediais, climatização, mobiliário fixo e adequações de acessibilidade, executadas por empresa de engenharia especializada, sob o regime de empreitada por preço global.

Tal solução demonstra-se a mais adequada ao interesse público por oferecer:

- plena funcionalidade;
- economicidade;
- compatibilidade com o orçamento previsto (R\$ 510.000,00);



- redução de riscos operacionais;
- atendimento às normas sanitárias e de acessibilidade;
- segurança e conforto para usuários e servidores.

2. Resultados Pretendidos

A contratação para reforma da recepção do Hospital São Luiz Gonzaga visa alcançar resultados concretos, mensuráveis e alinhados ao interesse público, garantindo melhor aproveitamento dos recursos humanos, materiais e financeiros, além de maior eficiência operacional e melhoria da qualidade do atendimento prestado à população.

Os resultados pretendidos são apresentados em linguagem clara, objetiva e orientada ao negócio, permitindo futura parametrização de indicadores de desempenho no Termo de Referência, Acordo de Níveis de Serviço ou Instrumento de Medição de Resultados.

2.1. Resultados pretendidos em termos de economicidade

1. Redução de gastos com manutenção corretiva, substituindo estruturas, equipamentos e revestimentos deteriorados por materiais novos e de maior durabilidade, diminuindo intervenções emergenciais.
2. Melhor custo-benefício ao longo do ciclo de vida da solução, com uso de materiais sanitários adequados, iluminação LED e climatização eficiente, reduzindo consumo energético e prolongando a vida útil dos componentes.
3. Evitar retrabalhos, por meio de uma obra integrada que corrige patologias existentes e substitui sistemas obsoletos em um único contrato.
4. Maior eficiência na alocação da emenda parlamentar, garantindo que o recurso disponibilizado seja totalmente transformado em benefícios tangíveis à população.

2.2. Resultados pretendidos em termos de eficiência e eficácia

1. Melhorar o fluxo operacional da recepção, reduzindo filas, desorganização do espaço e gargalos de atendimento.
2. Aumentar a capacidade de acolhimento, garantindo ambiente adequado para pacientes, acompanhantes e servidores.



3. Otimizar o uso dos sistemas de TI, por meio de instalação elétrica e lógica adequada para atendimento informatizado e registro hospitalar mais rápido e seguro.
4. Reduzir o tempo médio de atendimento inicial, ao proporcionar ambiente mais funcional, ergonomicamente organizado e equipado.
5. Cumprimento integral das normas de acessibilidade, promovendo atendimento inclusivo e eliminando barreiras arquitetônicas.
6. Elevar o padrão de higienização, com pisos e revestimentos laváveis e adequados ao ambiente hospitalar, reduzindo riscos de contaminação cruzada.

2.3. Resultados pretendidos em termos de melhor aproveitamento dos recursos humanos

1. Melhores condições de trabalho aos profissionais da recepção, com ambiente climatizado, iluminado e ergonomicamente planejado.
2. Redução do desgaste físico e mental da equipe, decorrente da melhora na ambiência e no fluxo interno.
3. Agilidade no atendimento e na triagem, permitindo maior produtividade da equipe administrativa e de acolhimento.
4. Melhor uso da força de trabalho, evitando dispersão de atividades decorrentes de infraestrutura inadequada.

2.4. Resultados pretendidos em termos de melhoria do atendimento ao cidadão

1. Aumento da satisfação dos usuários do hospital, ao oferecer recepção moderna, organizada e humanizada.
2. Ambiente mais confortável, com climatização adequada, assentos suficientes, iluminação apropriada e sinalização clara.
3. Aprimoramento da segurança do paciente, com rotas acessíveis, comunicação visual eficiente e áreas livres de riscos.
4. Transparência e confiança institucional, com melhoria imediata da imagem do hospital perante a comunidade.



2.5. Resultados pretendidos em termos de sustentabilidade e gestão responsável

1. Redução do consumo energético com luminárias LED e climatização eficiente.
2. Minimização de resíduos mediante aplicação de métodos construtivos mais limpos e cumprimento do Plano de Gerenciamento de Resíduos da Construção Civil.
3. Uso racional dos materiais, evitando desperdícios e priorizando soluções duráveis.
4. Maior vida útil da infraestrutura, reduzindo necessidade de futuras obras de grande porte.

2.6. Indicadores possíveis para futura medição dos resultados

- Tempo médio de espera para atendimento inicial (antes/depois).
- Número de reparos corretivos mensais na recepção (antes/depois).
- Consumo mensal de energia (antes/depois da obra).
- Grau de satisfação dos usuários (pesquisas simples pós-obra).
- Número de não conformidades sanitárias registradas (antes/depois).



V - POSICIONAMENTO CONCLUSIVO (PREENCHIMENTO OBRIGATÓRIO)

1. Viabilidade da Contratação

Após análise técnica minuciosa das condições atuais da recepção do Hospital São Luiz Gonzaga, do levantamento de mercado, dos requisitos da contratação, das estimativas de quantidades e custos, bem como da definição da solução mais vantajosa, conclui-se que a contratação da reforma completa da área de recepção é viável, adequada e necessária para o atendimento do interesse público e institucional.

A solução escolhida demonstra-se plenamente capaz de corrigir as deficiências identificadas, garantir a qualidade do atendimento e promover a modernização da infraestrutura hospitalar, atendendo às normas de acessibilidade, segurança, higiene e funcionalidade.

1.1. Viabilidade técnica

A contratação é tecnicamente viável porque:

- A solução selecionada integra obras civis, instalações prediais, climatização, mobiliário fixo e sinalização, compondo um conjunto unificado que atende plenamente às demandas funcionais e operacionais da recepção;
- Os serviços a serem executados são compatíveis com práticas consolidadas de engenharia e amplamente disponíveis no mercado;
- A solução atende às normas técnicas aplicáveis (ABNT, normas sanitárias, acessibilidade, instalações elétricas, prevenção de incêndio etc.);
- Os materiais e sistemas previstos possuem durabilidade, higienização adequada e desempenho compatível com o ambiente hospitalar;
- O projeto garante condições adequadas de execução mesmo com o hospital em funcionamento, mediante planejamento de frentes de trabalho e mitigação de impactos.

Portanto, tecnicamente, a contratação é plenamente exequível.

1.2. Viabilidade operacional

A contratação é operacionalmente viável porque:

- A execução em regime único, por empresa especializada, evita fragmentação de responsabilidades e incompatibilidades entre serviços;



- O ambiente de recepção, após reformado, permitirá melhor fluxo de atendimento, maior conforto e segurança, facilitando o trabalho das equipes administrativas e assistenciais;
- A solução reduz riscos sanitários, melhora a organização interna e fortalece o processo de acolhimento;
- A obra viabilizará a integração das instalações elétricas e lógicas, permitindo utilização eficiente dos sistemas informatizados do hospital;
- A reorganização do espaço proporcionará melhor aproveitamento dos recursos humanos, com atendimento mais ágil e menor desgaste da equipe.

Assim, sob o ponto de vista operacional, a solução apresenta clara vantagem e significativa melhora nos processos internos.

1.3. Viabilidade orçamentária

A contratação é orçamentariamente viável porque:

- O valor estimado da contratação (R\$ 510.000,00) alinha-se com a emenda parlamentar destinada à obra, garantindo disponibilidade de recursos;
- A solução proposta oferece a melhor relação custo-benefício, com equilíbrio entre desempenho, durabilidade e investimento;
- O modelo de contratação por empreitada por preço global reduz riscos de aditivos e possibilita maior controle dos gastos;
- A estimativa permite margem adequada para absorção de variações decorrentes da etapa de projeto básico e executivo;
- A contratação evita despesas futuras maiores, reduz manutenção corretiva e otimiza o uso dos recursos públicos.

Dessa forma, a solução apresenta plena compatibilidade financeira com o planejamento administrativo e a previsão orçamentária.

1.4. Adequação da solução à necessidade identificada

A análise dos elementos do ETP demonstra que a solução escolhida:

- Resolve integralmente o problema identificado, eliminando deteriorações físicas e inadequações funcionais da recepção;
- Melhora o acolhimento ao usuário, fortalecendo a imagem institucional do hospital;
- Melhora condições de trabalho da equipe, favorecendo produtividade;
- Adequa a infraestrutura às normas sanitárias, de segurança e acessibilidade;



- Conecta-se ao planejamento setorial da saúde e à estratégia de modernização da unidade hospitalar, especialmente em contexto de intervenção administrativa;
- Respeita os princípios da eficiência, economicidade e sustentabilidade, previstos na Lei 14.133/2021.

Portanto, a contratação é a mais apropriada para atingir os resultados esperados.

1.5. Conclusão

Diante de todo o exposto, conclui-se que a contratação para reforma completa da recepção do Hospital São Luiz Gonzaga é:

✓	Tecnicamente	viável
✓	Operacionalmente	adequada
✓	Orçamentariamente	compatível
✓ A solução que melhor atende à necessidade pública identificada		

A adoção desta solução permitirá melhorias significativas no atendimento ao cidadão, na organização interna do hospital, na eficiência dos processos, na acessibilidade e na segurança, representando a opção mais vantajosa e alinhada ao interesse público.

PLANTAS

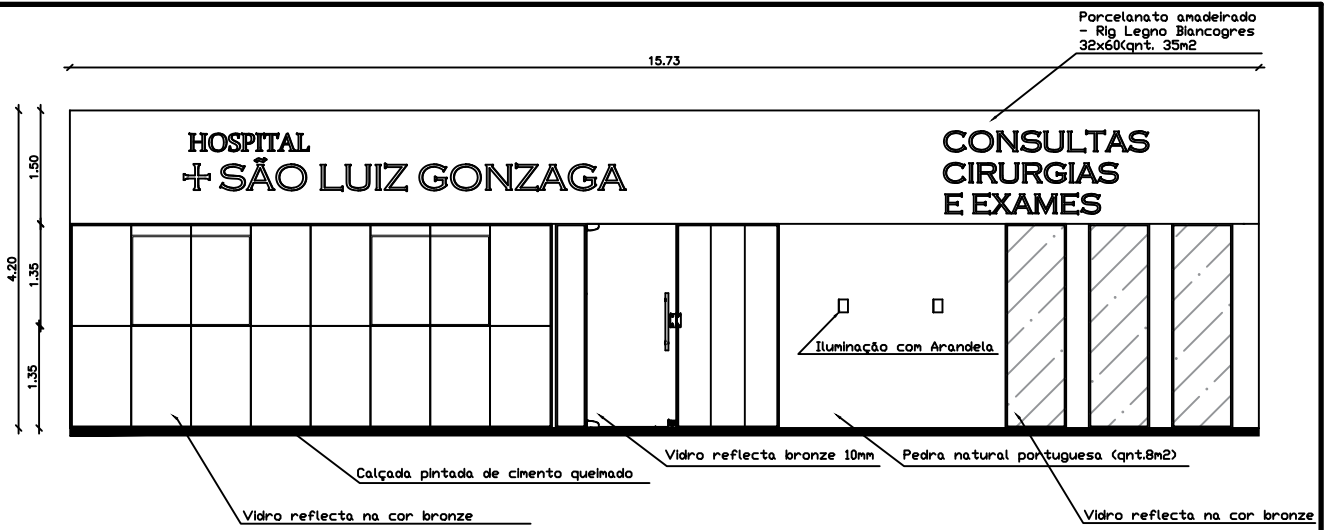

VISTA FRONTAL
ESCALA 1/25

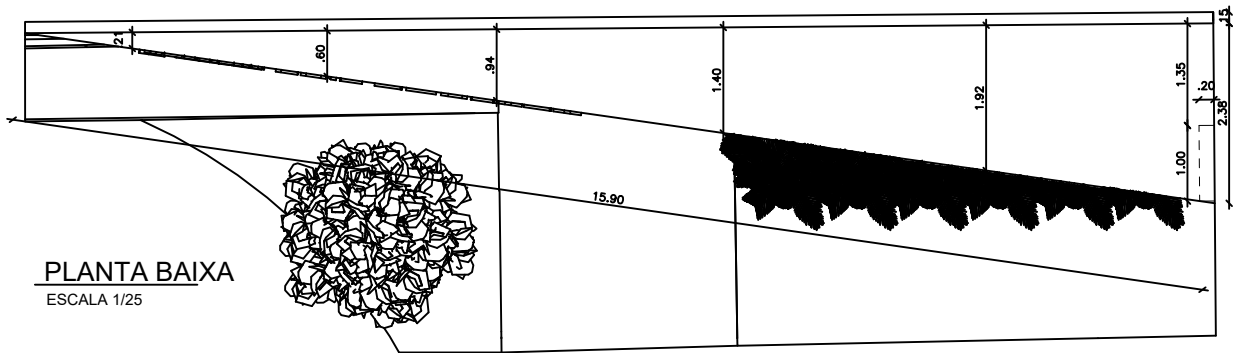

PLANTA BAIXA
ESCALA 1/25

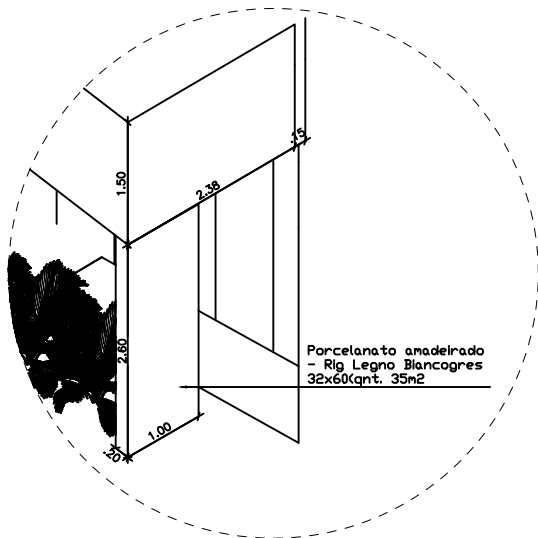

FACHADA
ESCALA 1/25



IMAGEM 3D
SEM ESCALA



AUTOR DO PROJETO: VIVIANE DA CUNHA SANTOS
ARQUITETA E URBANISTA - CAU A 126271-8 /SE

PROPRIETÁRIO(a): HOSPITAL SAO LUIZ GONZAGA
CNPJ -13.098.041.0001-04

RESPONSÁVEL TÉCNICO/AUTOR DO PROJETO

PROPRIETÁRIO(a)

PROJETO

PROPRIETÁRIO: HOSPITAL SÃO LUIZ GONZAGA

END.: Praça Orlando Ferreira Alves, 101, casa no Bairro Conveniência.
Itabaianinha - SE. CEP 49290-000

PROJETO ARQUITETÔNICO - CENTRAL DE MATERIAIS E ESTERELIZAÇÃO

FACHADA

ARQUIVO - VCARQ

DESENHO:
VIVIANE DA CUNHA SANTOS
ESCALA:

1/25

DATA DE INÍCIO:
Agosto/2024

DATA CONCLUSÃO:
Setembro/2024

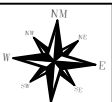

PRANCHA:
01/04

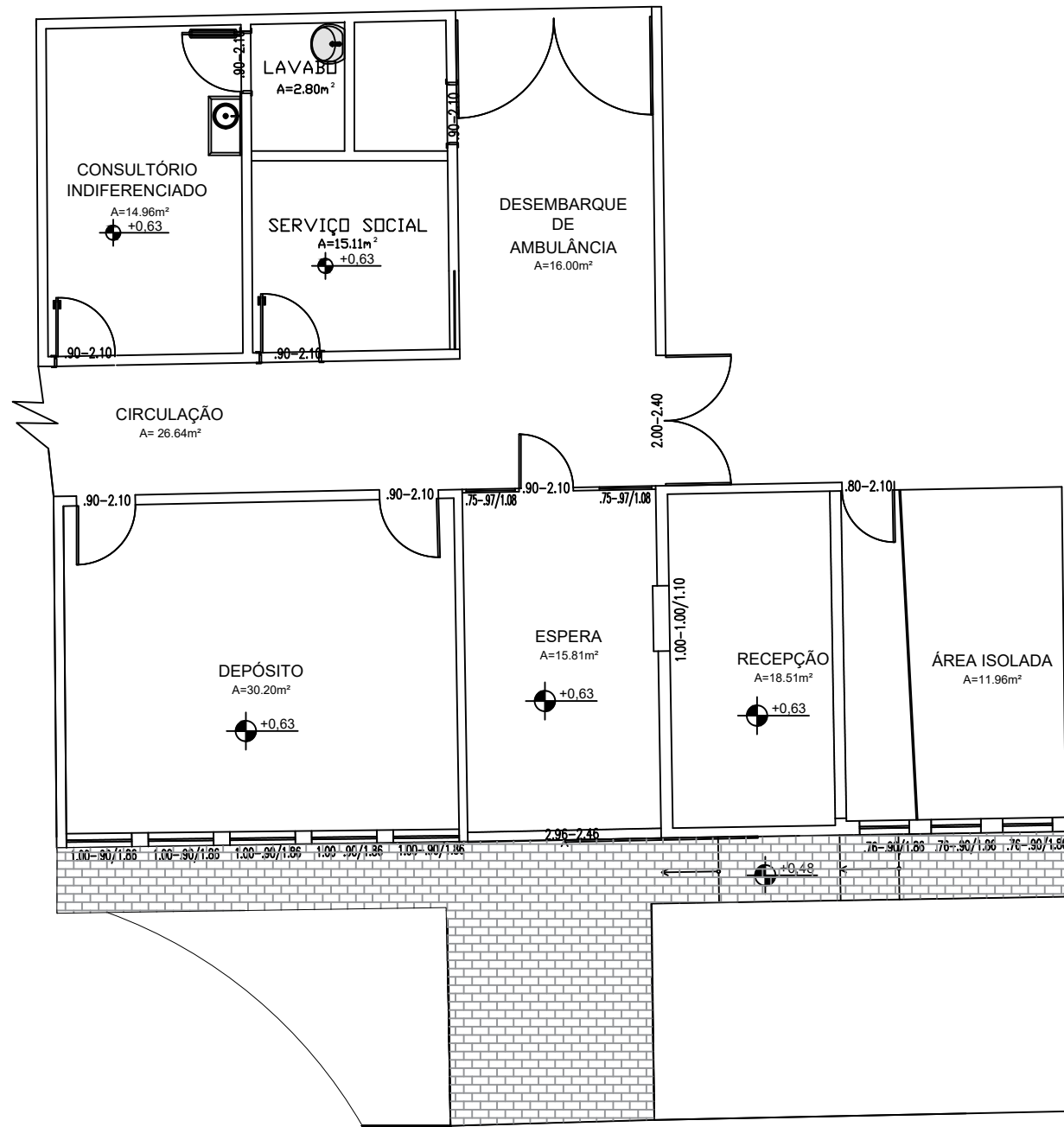

PLANTA EXISTENTE
 ESCALA 1/25



AUTOR DO PROJETO: VIVIANE DA CUNHA SANTOS ARQUITETA E URBANISTA - CAU A 126271-8 /SE		PROPRIETÁRIO(a): HOSPITAL SAO LUIZ GONZAGA CNPJ -13.098.041.0001-04	
_____ RESPONSÁVEL TÉCNICO/AUTOR DO PROJETO		_____ PROPRIETÁRIO(a)	
PROJETO			
PROPRIETÁRIO: HOSPITAL SÃO LUIZ GONZAGA			
END.: Praça Orlando Ferreira Alves, 101, casa no Bairro Conveniência. Itabaianinha - SE. CEP 49290-000			
PROJETO DE REFORMA - FACHADA, RECEPÇÃO E CONSULTÓRIOS			
PLANTA EXISTENTE			
ARQUIVO - VCARGO	DESENHO: VIVIANE DA CUNHA SANTOS ESCALA:		 02/05
	1/25		
	DATA DE INÍCIO: Agosto/2024		
	DATA DE CONCLUSÃO: Setembro/2024		

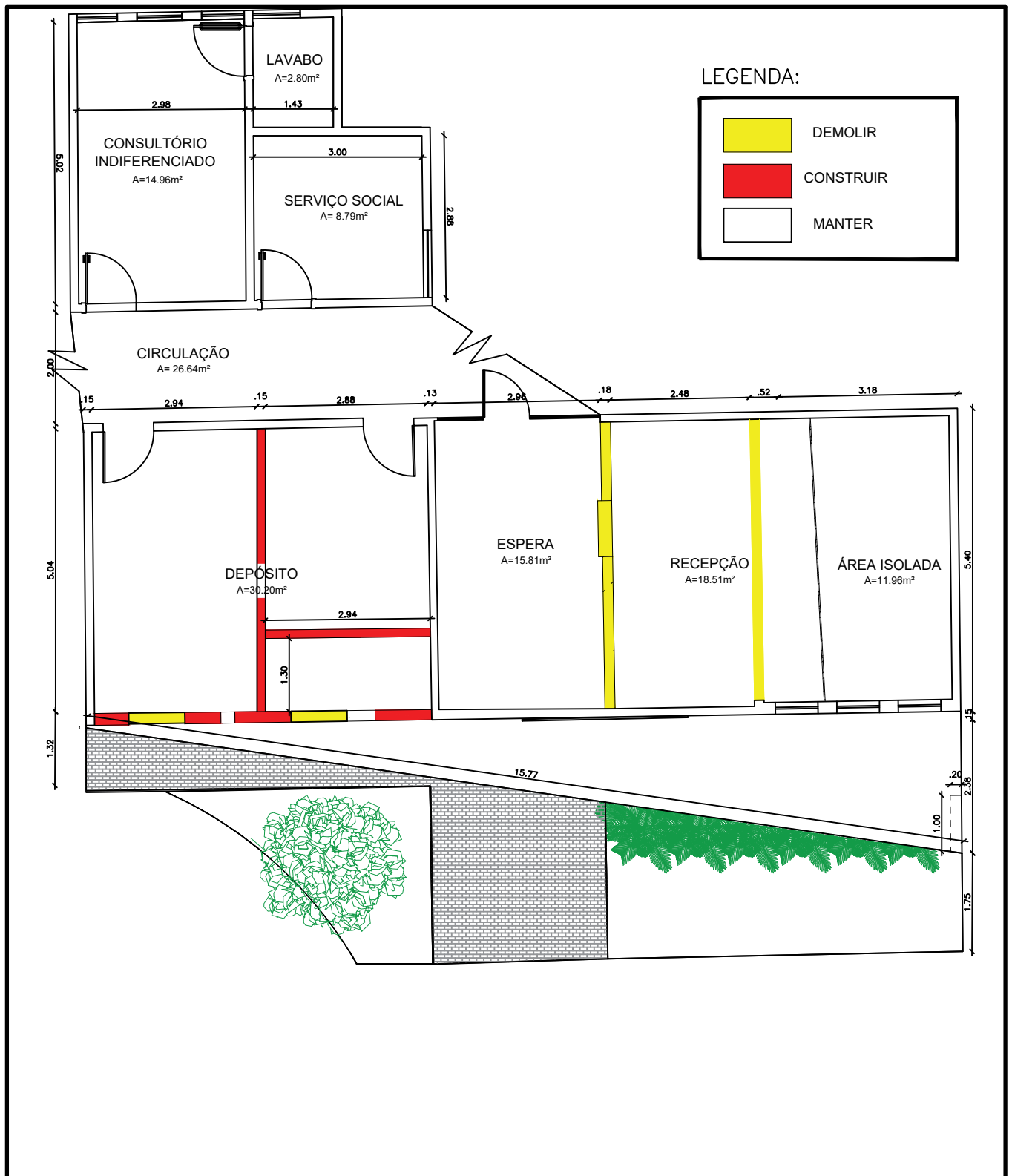

PLANTA DEMOLIR/CONSTRUIR
 ESCALA 1/25

	AUTOR DO PROJETO: VIVIANE DA CUNHA SANTOS ARQUITETA E URBANISTA - CAU A 126271-8 /SE		PROPRIETÁRIO(a): HOSPITAL SAO LUIZ GONZAGA CNPJ -13.098.041.0001-04	
	_____ RESPONSÁVEL TÉCNICO/AUTOR DO PROJETO		_____ PROPRIETÁRIO(a)	
	PROJETO			
	PROPRIETÁRIO: HOSPITAL SÃO LUIZ GONZAGA		DESENHO: VIVIANE DA CUNHA SANTOS ESCALA:	
END.: Praça Orlando Ferreira Alves, 101, casa no Bairro Conveniência. Itabaianinha - SE. CEP 49290-000		1/25		
PROJETO DE REFORMA - FACHADA, RECEPÇÃO E CONSULTÓRIOS		DATA DE INÍCIO: Agosto/2024 DATA CONCLUSÃO: Setembro/ 2024		
PLANTA DEMOLIR/CONSTRUIR		ARQUIVO - VCARGO		PRANCHA 03/05

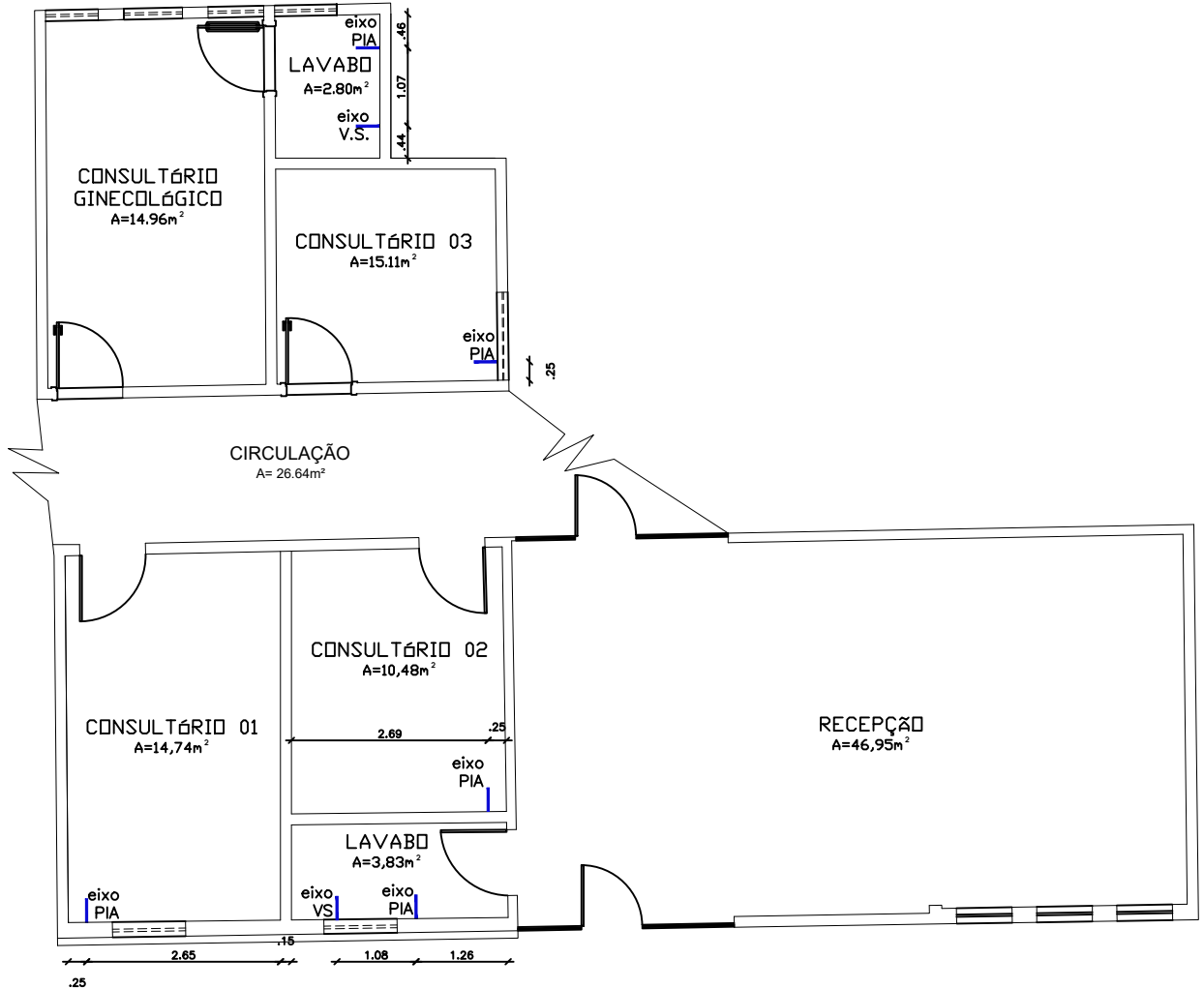

PONTOS HIDRÁULICOS

ESCALA 1/25



AUTOR DO PROJETO: VIVIANE DA CUNHA SANTOS
ARQUITETA E URBANISTA - CAU A 126271-8 /SE

PROPRIETÁRIO(a): HOSPITAL SAO LUIZ GONZAGA
CNPJ -13.098.041.0001-04

RESPONSÁVEL TÉCNICO/AUTOR DO PROJETO

PROPRIETÁRIO(a)

PROJETO

PROPRIETÁRIO: HOSPITAL SÃO LUIZ GONZAGA
END.: Praça Orlando Ferreira Alves, 101, casa no Bairro Conveniência.
Itabaianinha - SE. CEP 49290-000

PROJETO DE REFORMA - FACHADA, RECEPÇÃO E CONSULTÓRIOS

PONTOS HIDRÁULICOS

ARQUIVO - VCARGO

DESENHO: VIVIANE DA CUNHA SANTOS
ESCALA:

1/25

DATA DE INÍCIO: Agosto/2024

DATA CONCLUSÃO: Setembro/2024

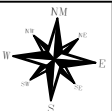

PRANCHA:
05/08

TOMADAS E INTERRUPTORES

LEGENDA:	QNTD.
	Tomada Baixa dupla 11
	Interruptor simples 2
	Interruptor duas teclas 5
	Interruptor três teclas 1
	Tomada para piso 3
	Ponto para led 4
	Tomada Média para TV H=1.30m 1
	Tomada para ar-condicionado 1

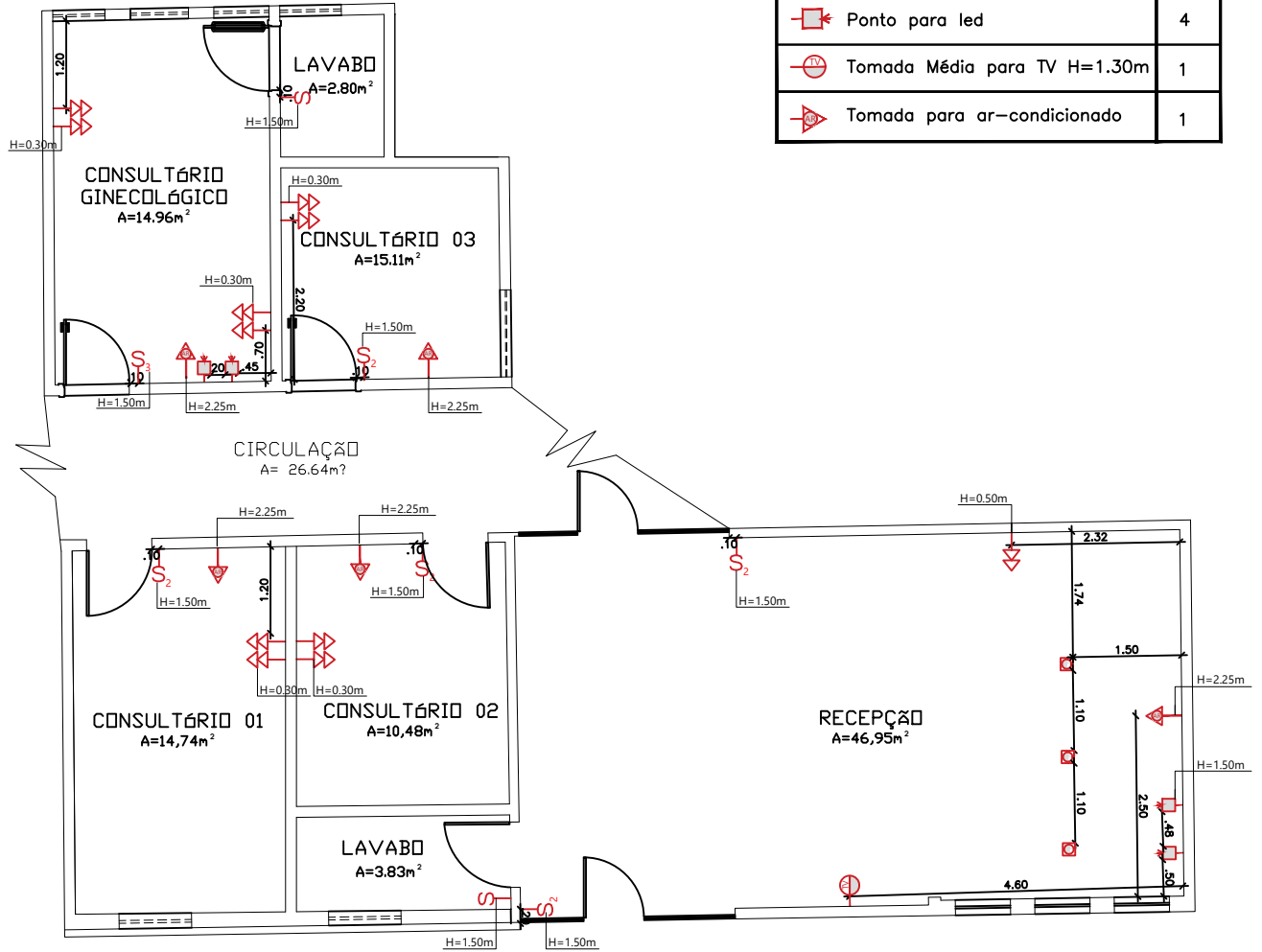

DIRETRIZES ELÉTRICAS

ESCALA 1/25



AUTOR DO PROJETO: VIVIANE DA CUNHA SANTOS
ARQUITETA E URBANISTA - CAU A 126271-8 /SE

PROPRIETÁRIO(a): HOSPITAL SAO LUIZ GONZAGA
CNPJ -13.098.041.0001-04

RESPONSÁVEL TÉCNICO/AUTOR DO PROJETO

PROPRIETÁRIO(a)

PROJETO

PROPRIETÁRIO: HOSPITAL SÃO LUIZ GONZAGA
END.: Praça Orlando Ferreira Alves, 101, casa no Bairro Conveniência.
Itabaianinha - SE. CEP 49290-000

PROJETO DE REFORMA - FACHADA, RECEPÇÃO E CONSULTÓRIOS

DIRETRIZES ELÉTRICAS

ARQUIVO - VCARGO

DESENHO: VIVIANE DA CUNHA SANTOS
ESCALA:

1/25

DATA DE INÍCIO: Agosto/2024

DATA CONCLUSÃO: Setembro/2024

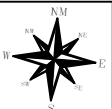

PRANCHA:
03/08

IDENTIFICAÇÃO:	QNTD.:	LOCAL DE USO:
PORCELANATO BARCELONA PLATA .84X1.20 DA DELTA ACETINADO	14,96M ²	CONSULTÓRIO GINECOLÓGICO
PORCELANATO BARCELONA PLATA .84X1.20 DA DELTA ACETINADO	2,80M ²	LAVABO
PORCELANATO BARCELONA PLATA .84X1.20 DA DELTA ACETINADO	15,11M ²	CONSULTÓRIO 03
PORCELANATO BARCELONA PLATA .84X1.20 DA DELTA ACETINADO	14,74M ²	CONSULTÓRIO 01
PORCELANATO BARCELONA PLATA .84X1.20 DA DELTA ACETINADO	15,46M ²	CONSULTÓRIO 02
PORCELANATO BARCELONA PLATA .84X1.20 DA DELTA ACETINADO	46,95M ²	RECEPÇÃO
RODAPÉ NO BRANCO PRIME H=15CM	80M	RECEPÇÃO,CONSULTÓRIOS, LAVABO RECEPÇÃO

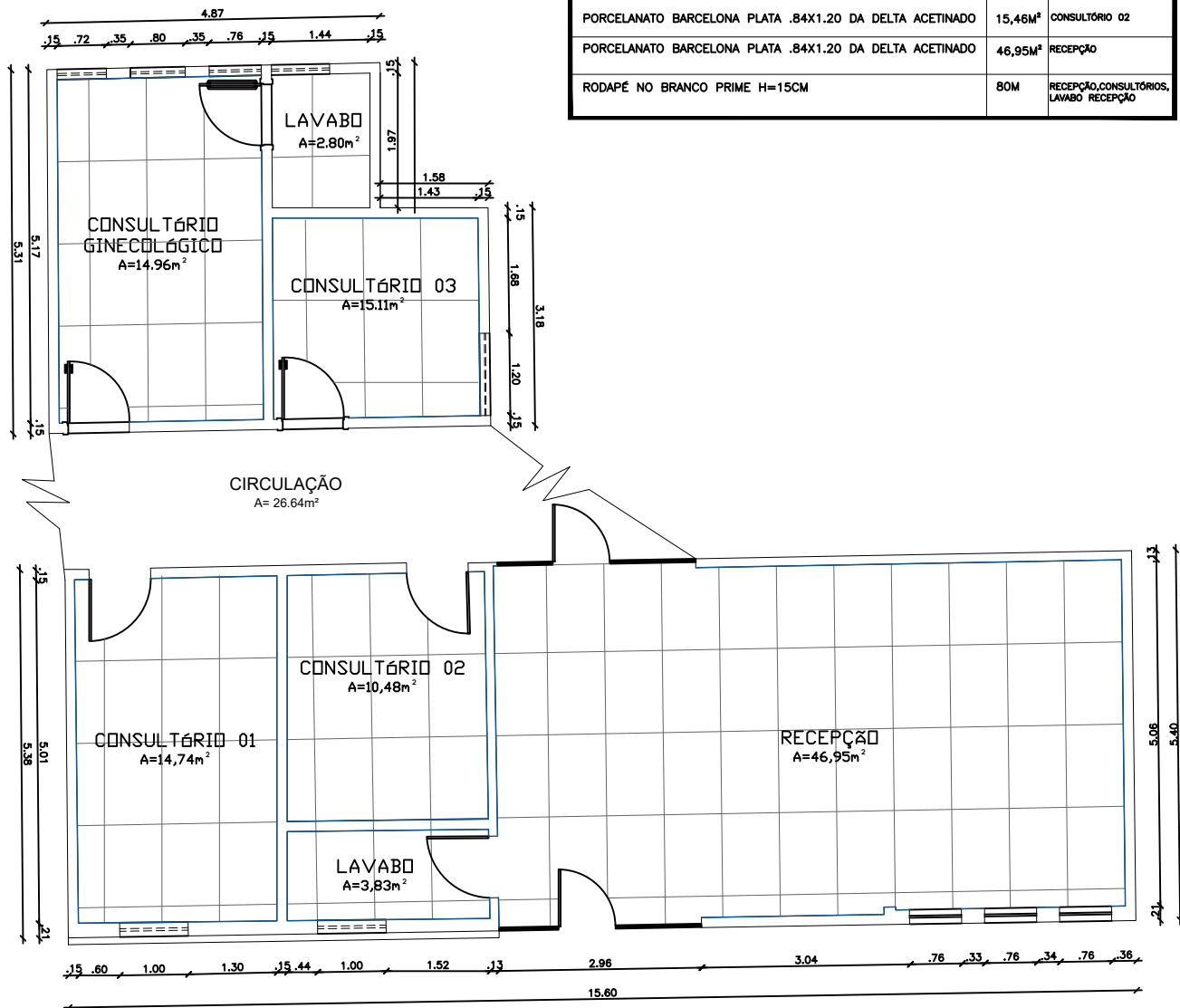

PAGINAÇÃO DE PISO

ESCALA 1/25

	AUTOR DO PROJETO: VIVIANE DA CUNHA SANTOS ARQUITETA E URBANISTA - CAU A 126271-8 /SE	PROPRIETÁRIO(a): HOSPITAL SAO LUIZ GONZAGA CNPJ -13.098.041.0001-04
	_____ RESPONSÁVEL TÉCNICO/AUTOR DO PROJETO	_____ PROPRIETÁRIO(a)
	PROJETO	
	PROPRIETÁRIO: HOSPITAL SÃO LUIZ GONZAGA	
END.: Praça Orlando Ferreira Alves, 101, casa no Bairro Conveniência. Itabaianinha - SE. CEP 49290-000		ARQUIVO - VCARQ DESENHO: VIVIANE DA CUNHA SANTOS ESCALA: 1/25 DATA DE INÍCIO: Agosto/2024 DATA CONCLUSÃO: Setembro/2024
PROJETO DE REFORMA - FACHADA, RECEPÇÃO E CONSULTÓRIOS		
PAGINAÇÃO DE PISO		
		PRANCHA: 06/09

ESQUADRIAS

IDENT.	DIMENSÃO	DESCRIÇÃO	QNT.
P01	.90x2.10	PORTA DE ABRIR EM PVC, CADAÇO E ALISAR 7CM	06
P02	.90x2.10	PORTA DE ABRIR EM VIDRO CRISTAL 10MM	01
P03	2.90x2.40	PORTA DE ABRIR EM VIDRO REFLECTA COM 10MM E ALUMÍNIO BRONZE	01
J01	1.00x1.00/1.00	JANELA DE CORRER DUAS FOLHAS, ALUMÍNIO BRANCO E VIDRO TRANSPARENTE 6MM	02
J02	1.00x1.00/1.00	JANELA DE CORRER DUAS FOLHAS, ALUMÍNIO BRANCO E VIDRO TRANSPARENTE 6MM	03
J03	.85x.85/1.80	JANELA DE CORRER DUAS FOLHAS, ALUMÍNIO BRANCO E VIDRO TRANSPARENTE 6MM	01
J04	1.20x.80/1.20	JANELA DE CORRER DUAS FOLHAS, ALUMÍNIO BRANCO E VIDRO TRANSPARENTE 6MM	01

DET. ESQUADRIAS

P01 ALISAR 7CM, PORTA LISA EM PVC BRANCO LOCAL: LAVABO, CONSULTÓRIO GINECOLÓGICO, CONSULTÓRIO 01, 02 E 03.

P02 ALISAR 7CM, PORTA DE ABRIR LOCAL: RECEPÇÃO ACESSO PARA CONSULTÓRIOS

P03 ALISAR 7CM, PORTA DE ABRIR LOCAL: RECEPÇÃO

J01, J02 ESQUADRIA 3CM, COR BRANCO JANELA DE CORRER LOCAL: CONSULTÓRIO 01, 02, 03 E GINECOLÓGICO

J04 VIDRO CRISTAL ESQUADRIA 3CM, COR BRANCO JANELA TIPO MAXIM AR LOCAL: LAVABO

J03 VIDRO CRISTAL ESQUADRIA 3CM, COR BRANCO JANELA TIPO MAXIM AR LOCAL: LAVABO

PAREDES FINITADAS COM TINTA IMPERMEÁVEL PERFORADO - SUAVEL COM ACABAMENTO FORNO

ÁREA TOTAL: 138,66m²

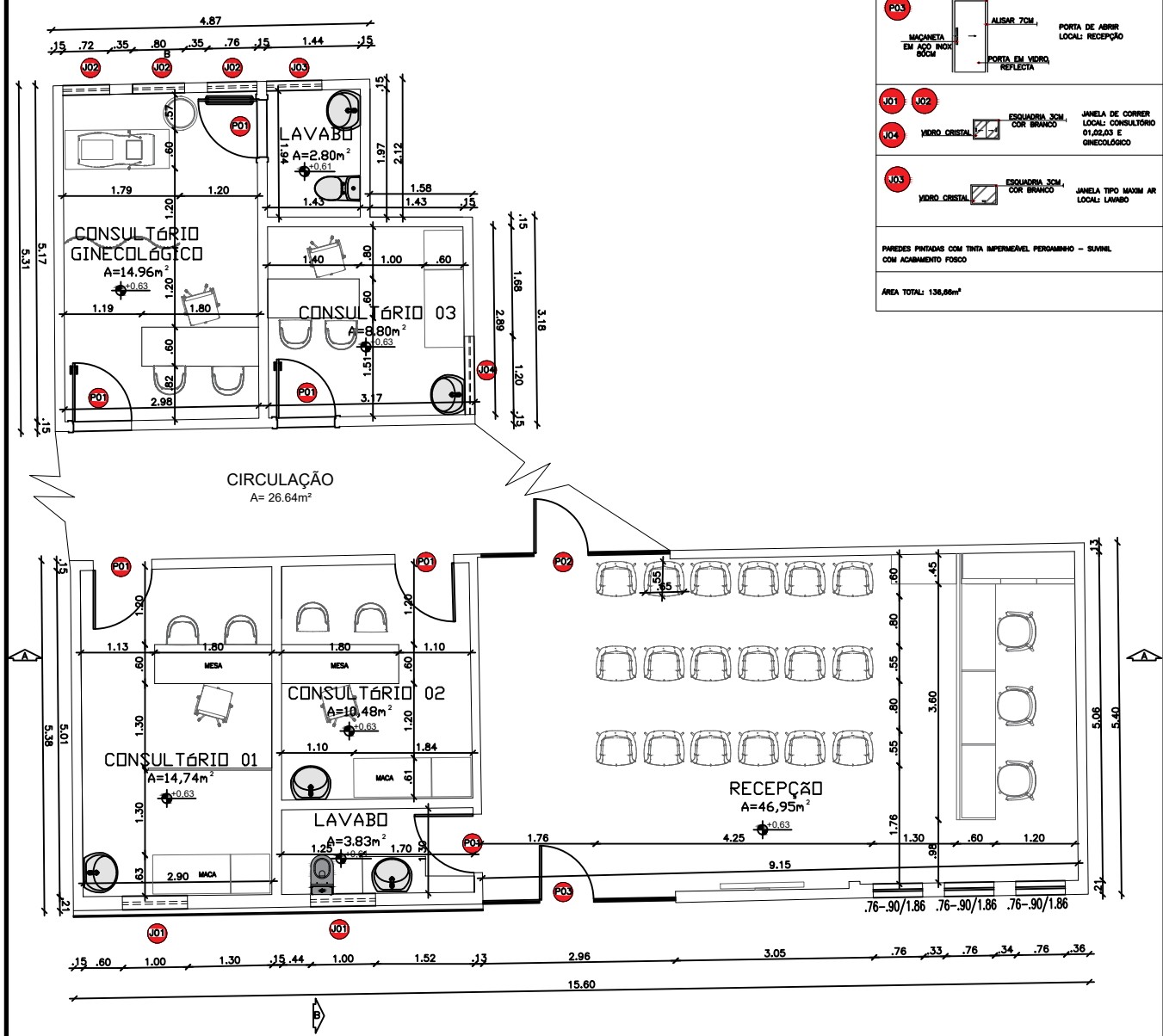

PLANTA DE LAYOUT
ESCALA 1/25

AUTOR DO PROJETO: VIVIANE DA CUNHA SANTOS
ARQUITETA E URBANISTA - CAU A 126271-8 /SE

RESPONSÁVEL TÉCNICO/AUTOR DO PROJETO

PROPRIETÁRIO(a): HOSPITAL SAO LUIZ GONZAGA
CNPJ -13.098.041.0001-04

PROPRIETÁRIO(a)

PROPRIETÁRIO: HOSPITAL SÃO LUIZ GONZAGA

END.: Praça Orlando Ferreira Alves, 101, casa no Bairro Conveniência. Itabaianinha - SE. CEP 49290-000

PROJETO DE REFORMA - FACHADA, RECEPÇÃO E CONSULTÓRIOS

PLANTA DE LAYOUT

ARQUIVO - VCARGO

DESENHO: VIVIANE DA CUNHA SANTOS

ESCALA: 1/25

DATA DE INÍCIO: Agosto/2024

DATA DE CONCLUSÃO: Setembro/2024

PRANCHA: 05/05

LEGENDA:

QNTD.

12W	Plafon led de EMBUTIR	8
18W	Plafon led de EMBUTIR	3
	Perfil de Led luz neutra	61m

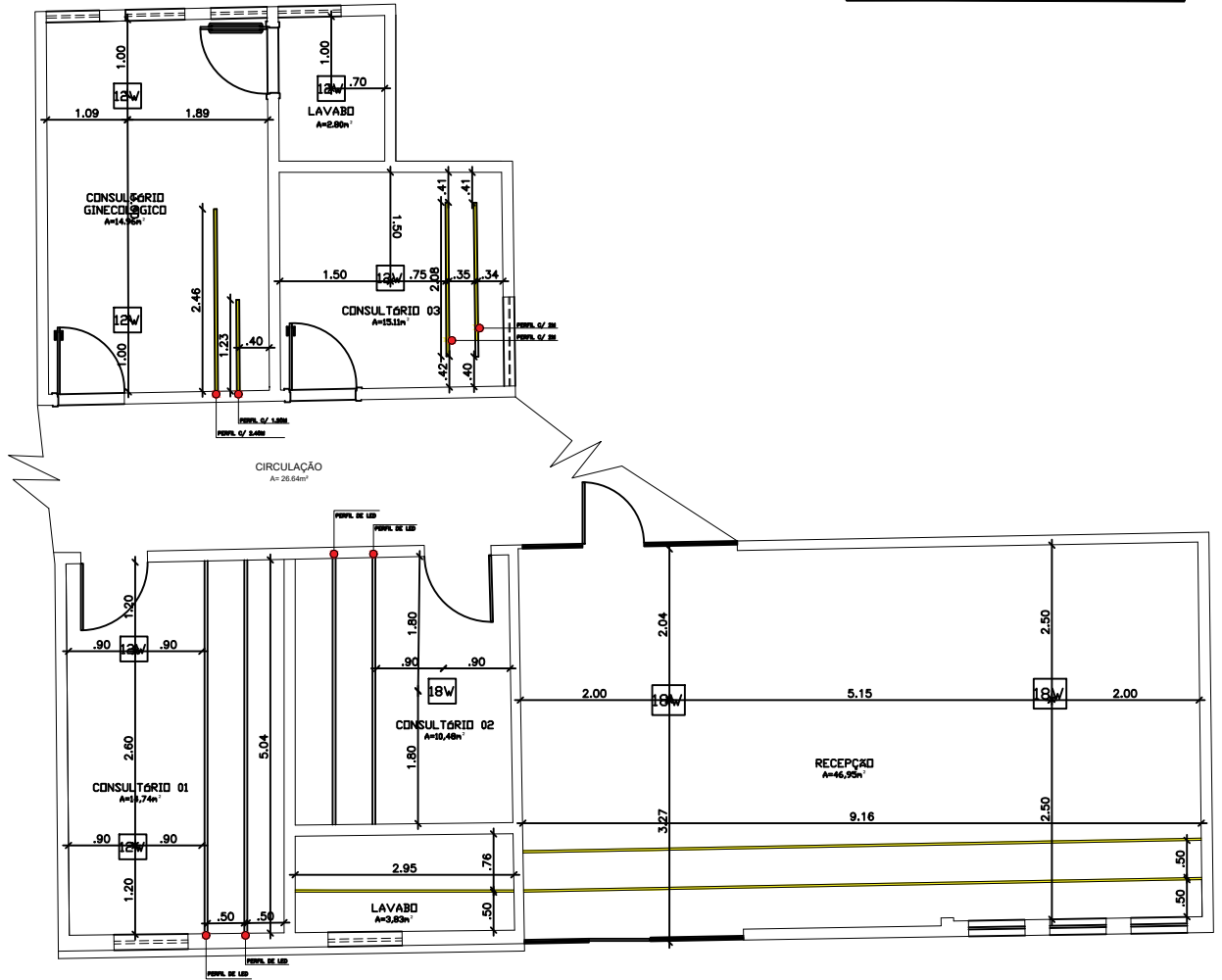

LUMINOTÉCNICO

ESCALA 1/25



AUTOR DO PROJETO: VIVIANE DA CUNHA SANTOS
ARQUITETA E URBANISTA - CAU A 126271-8 /SE

PROPRIETÁRIO(a): HOSPITAL SAO LUIZ GONZAGA
CNPJ -13.098.041.0001-04

RESPONSÁVEL TÉCNICO/AUTOR DO PROJETO

PROPRIETÁRIO(a)

PROJETO

PROPRIETÁRIO: HOSPITAL SÃO LUIZ GONZAGA

END.: Praça Orlando Ferreira Alves, 101, casa no Bairro Conveniência.
Itabaianinha - SE. CEP 49290-000

PROJETO DE REFORMA - FACHADA, RECEPÇÃO E CONSULTÓRIOS

LUMINOTÉCNICO

ARQUIVO - VCARGO

DESENHO:
VIVIANE DA CUNHA SANTOS
ESCALA:

1/25

DATA DE INÍCIO:
Agosto/2024

DATA CONCLUSÃO:
Setembro/2024

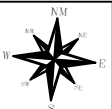

PRANCHA:
04/08

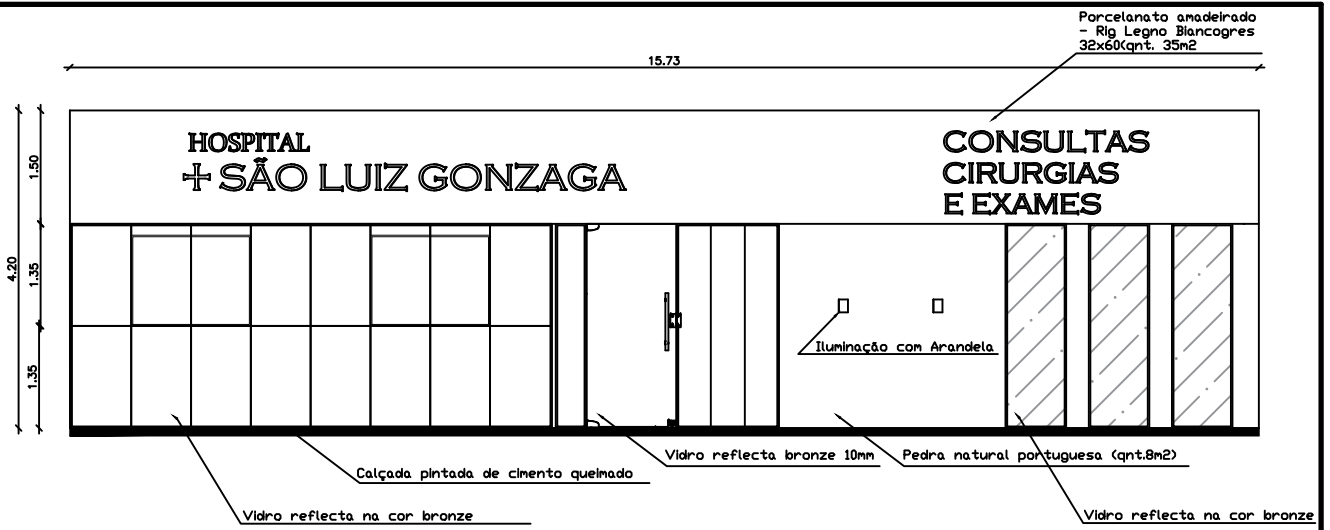

VISTA FRONTAL
ESCALA 1/25

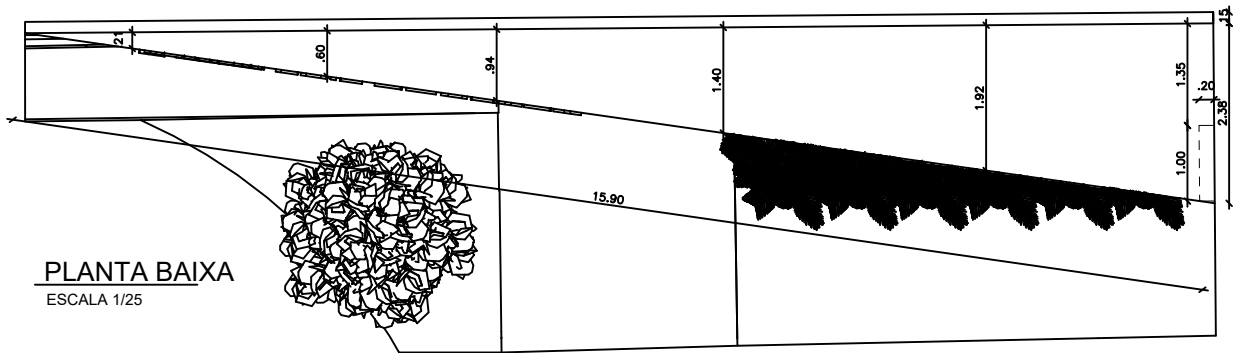

PLANTA BAIXA
ESCALA 1/25

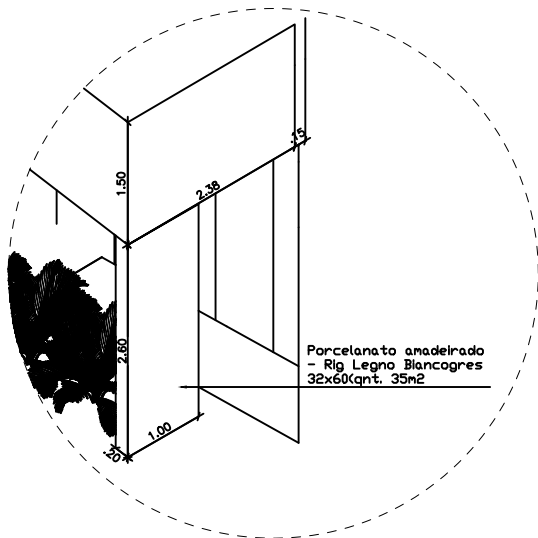

FACHADA
ESCALA 1/25



IMAGEM 3D
SEM ESCALA



AUTOR DO PROJETO: VIVIANE DA CUNHA SANTOS
ARQUITETA E URBANISTA - CAU A 126271-8 /SE

PROPRIETÁRIO(a): HOSPITAL SAO LUIZ GONZAGA
CNPJ -13.098.041.0001-04

RESPONSÁVEL TÉCNICO/AUTOR DO PROJETO

PROPRIETÁRIO(a)

PROJETO

PROPRIETÁRIO: HOSPITAL SÃO LUIZ GONZAGA

END.: Praça Orlando Ferreira Alves, 101, casa no Bairro Conveniência.
Itabaianinha - SE. CEP 49290-000

PROJETO ARQUITETÔNICO - CENTRAL DE MATERIAIS E ESTERELIZAÇÃO

FACHADA

ARQUIVO - VCARQ

DESENHO:
VIVIANE DA CUNHA SANTOS
ESCALA:

1/25

DATA DE INÍCIO:
Agosto/2024

DATA CONCLUSÃO:
Setembro/2024

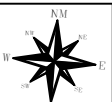

PRANCHA:
01/05

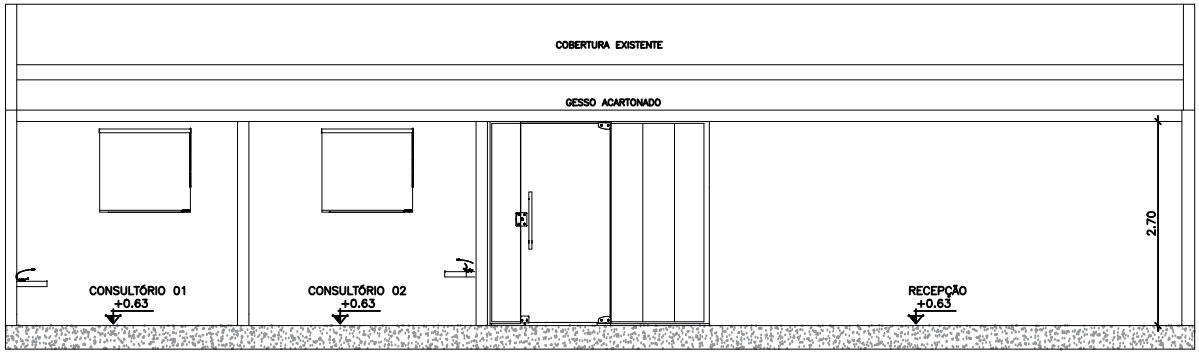

CORTE AA

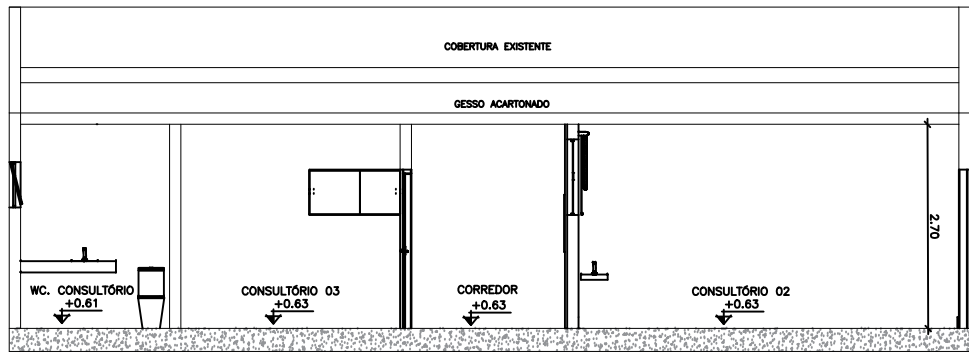

CORTE BB

CORTES
ESCALA 1/25

OBS.: TODAS AS TUBULAÇÕES E FIAÇÕES DEVEM FICAR ESCONDIDAS ACIMA DO GESSO ACARTONADO.

	AUTOR DO PROJETO: VIVIANE DA CUNHA SANTOS ARQUITETA E URBANISTA - CAU A 126271-8 /SE		PROPRIETÁRIO(a): HOSPITAL SAO LUIZ GONZAGA CNPJ -13.098.041.0001-04	
	_____ RESPONSÁVEL TÉCNICO/AUTOR DO PROJETO		_____ PROPRIETÁRIO(a)	
	PROJETO			
	PROPRIETÁRIO: HOSPITAL SÃO LUIZ GONZAGA		DESENHO: VIVIANE DA CUNHA SANTOS ESCALA: 1/25	
END.: Praça Orlando Ferreira Alves, 101, casa no Bairro Conveniência. Itabaianinha - SE. CEP 49290-000				
PROJETO ARQUITETÔNICO - CENTRAL DE MATERIAIS E ESTERELIZAÇÃO		ARQUIVO - VCARQ		
CORTES		PRANCHA: 80/80		
		DATA DE INÍCIO: Agosto/2024 DATA DE CONCLUSÃO: Setembro/2024		