

VISTA FRONTAL

ESCALA 1/25

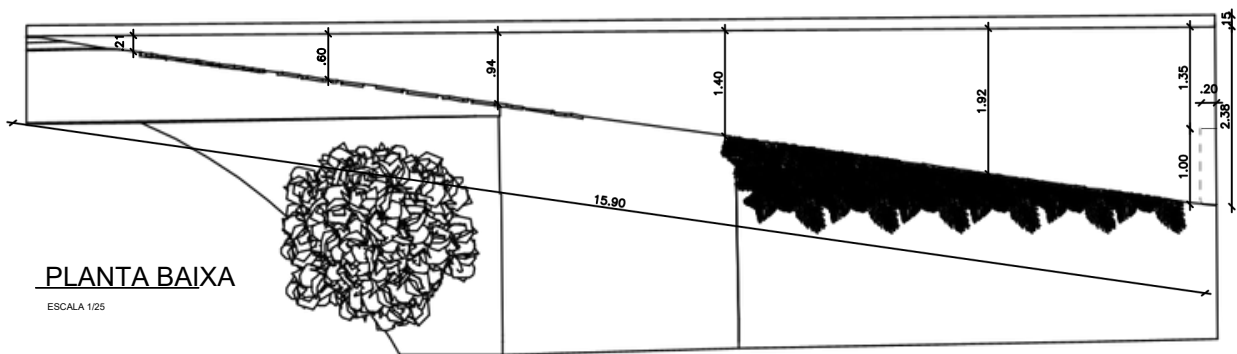

PLANTA BAIXA

ESCALA 1/25

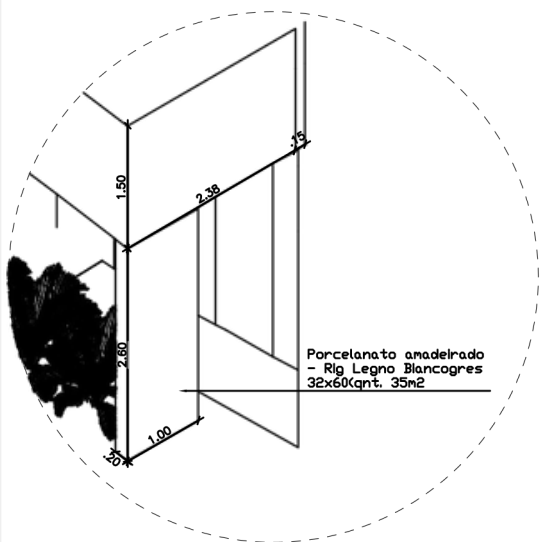

FACHADA

ESCALA 1/25



IMAGEM 3D

SEM ESCALA



AUTOR DO PROJETO: VIVIANE DA CUNHA SANTOS
ARQUITETA URBANISTA - CAUA126271-8 /SE

VIVIANE DA CUNHA SANTOS
Assinado de forma digital por VIVIANE DA CUNHA SANTOS
LUIZ:05833374570
Dados: 2024.10.11 13:13:25 -03'00'

RESPONSÁVEL TÉCNICO/AUTOR DO PROJETO

PROPRIETÁRIO(a): HOSPITAL SAO LUIZ GONZAGA
CNPJ -13.098.041.0001-04

PROPRIETÁRIO(a)

PROJETO

PROPRIETÁRIO: HOSPITAL SÃO LUIZ GONZAGA

END.: Praça Orlando Ferreira Alves, 101, casa no Bairro Conveniência, Itabaianinha - SE. CEP 49290-000

PROJETO ARQUITETÔNICO - CENTRAL DE MATERIAIS E ESTERILIZAÇÃO - FACHADA

DESENHO: VIVIANE DA CUNHA SANTOS
ESCALA:

1/25

DATA DE ELABORAÇÃO: Agosto/2024

DATA DE CONCLUSÃO: Setembro/2024

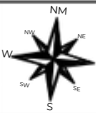

PRANCHA:

01/04

ARQUIVO - VCARGO

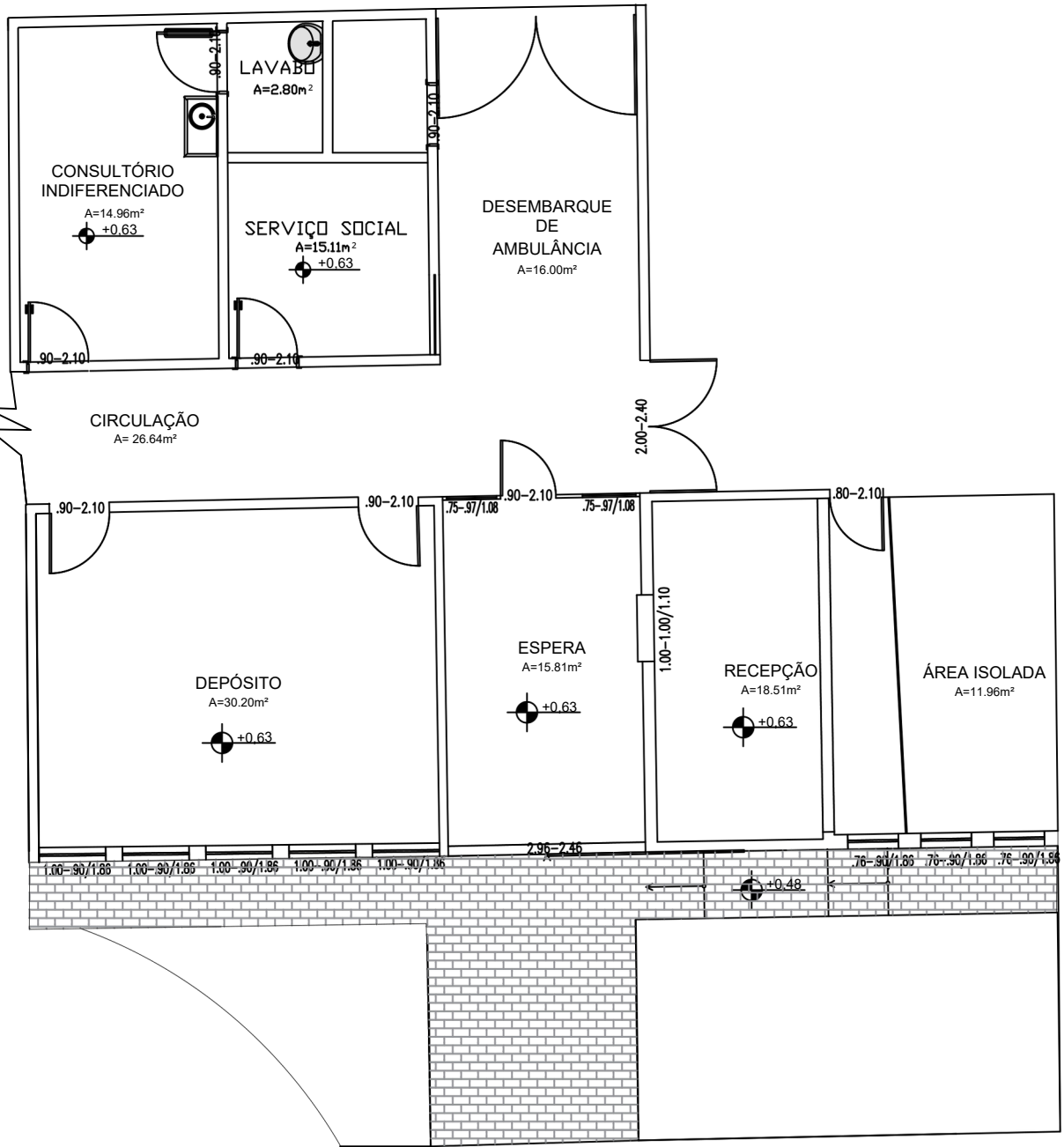

PLANTA EXISTENTE

ESCALA 1/25



AUTOR DO PROJETO: **VIVIANE DA CUNHA SANTOS**
ARQUITETA URBANISTA - CAUA 126271-8 /SE

PROPRIETÁRIO(a): **HOSPITAL SAO LUIZ GONZAGA**
CNPJ -13.098.041.0001-04

RESPONSÁVEL TÉCNICO/AUTOR DO PROJETO

PROPRIETÁRIO(a)

PROJETO

PROPRIETÁRIO: **HOSPITAL SÃO LUIZ GONZAGA**

END.: **Praça Orlando Ferreira Alves, 101, casa no Bairro Conveniência Itabaianinha - SE. CEP 49290-000**

PROJETO DE REFORMA - FACHADA, RECEPÇÃO E CONSULTÓRIO

PLANTA EXISTENTE

ARQUIVO - VCARG

DESENHO: **VIVIANE DA CUNHA SANTOS**
ESCALA:

1/25

DATA DE INÍCIO: **Agosto/2024**
DATA DE CONCLUSÃO: **Setembro/2024**

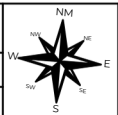

PRANCHA:

02/05

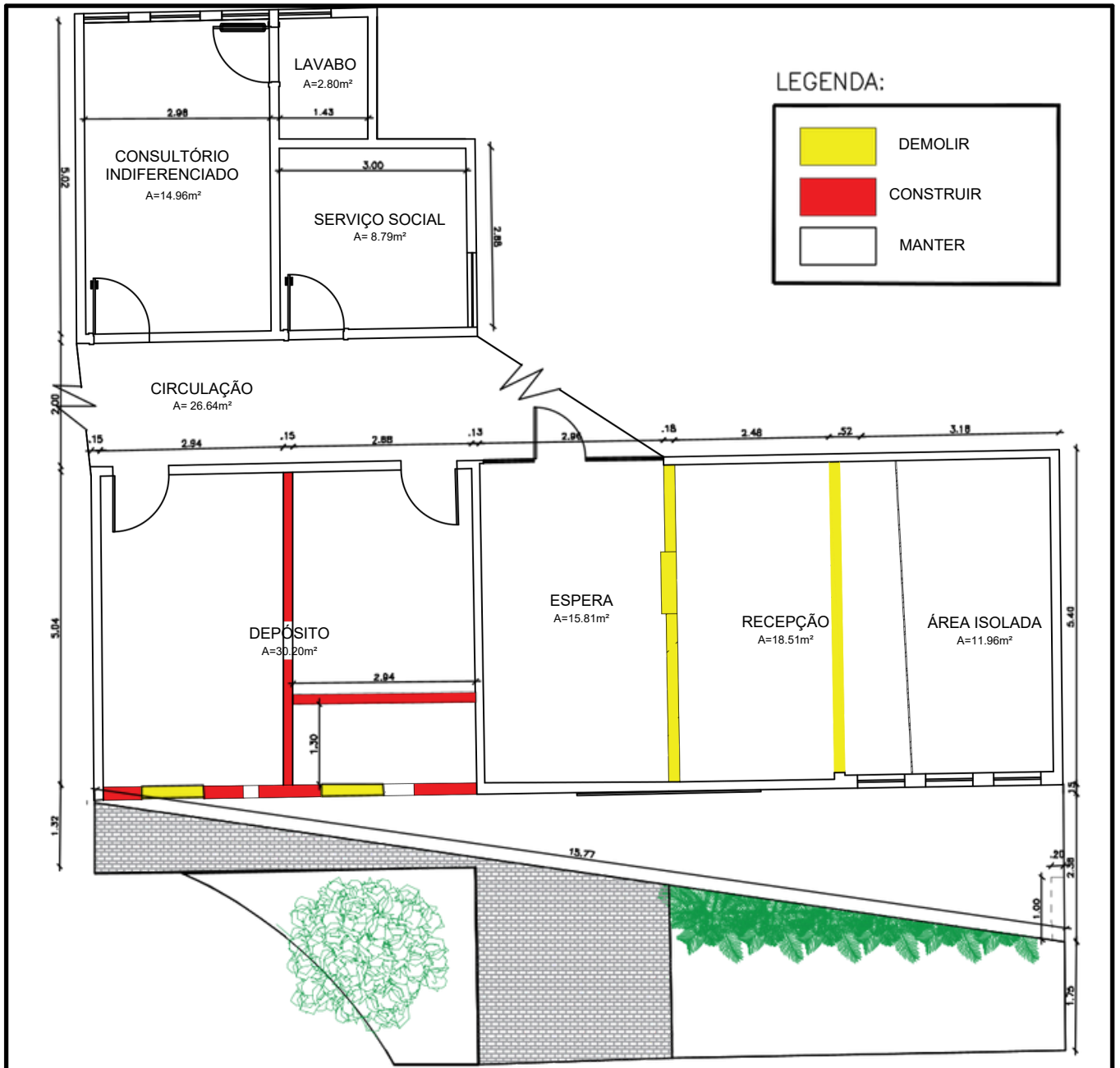

PLANTA DEMOLIR/CONSTRUIR

ESCALA 1/25

	AUTOR DO PROJETO: VIVIANE DA CUNHA SANTOS ARQUITETA URBANISTA - CAUA 126271-8 /SE	PROPRIETÁRIO(a): HOSPITAL SAO LUIZ GONZAGA CNPJ -13.098.041.0001-04
	_____ RESPONSÁVEL TÉCNICO/AUTOR DO PROJETO	_____ PROPRIETÁRIO(a)
	PROJETO	
	PROPRIETÁRIO: HOSPITAL SÃO LUIZ GONZAGA	
END.: Praça Orlando Ferreira Alves, 101, casa no Bairro Conveniência Itabaianinha - SE. CEP 49290-000		DESENHO: VIVIANE DA CUNHA SANTOS ESCALA: 1/25 DATA DE INÍCIO: Agosto/2024 DATA DE CONCLUSÃO: Setembro/ 2024
PROJETO DE REFORMA - FACHADA, RECEPÇÃO E CONSULTÓRIO		
PLANTA DEMOLIR/CONSTRUIR		
		PRANCHA: 03/05

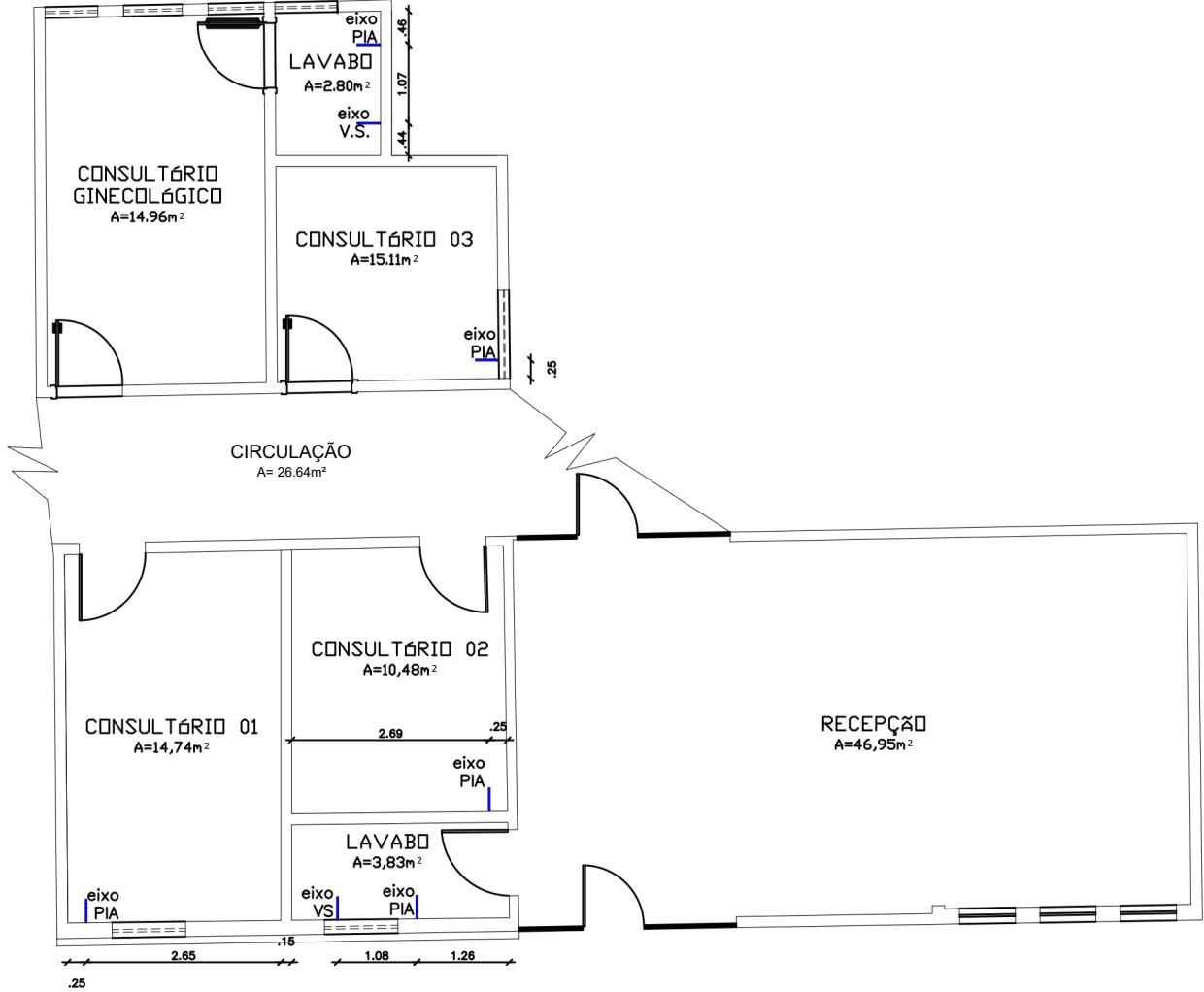

PONTOS HIDRÁULICOS

ESCALA 1/25



AUTOR DO PROJETO: **VIVIANE DA CUNHA SANTOS**
ARQUITETA URBANISTA - CAUA126271-8 /SE

PROPRIETÁRIO(a): **HOSPITAL SAO LUIZ GONZAGA**
CNPJ -13.098.041.0001-04

VIVIANE DA CUNHA SANTOS LUIZ:05833374570
Assinado de forma digital por VIVIANE DA CUNHA SANTOS LUIZ:05833374570
Dados: 2024.10.15 16:57:36 -03'00'

RESPONSÁVEL TÉCNICO/AUTOR DO PROJETO

PROPRIETÁRIO(a)

PROJETO

PROPRIETÁRIO: **HOSPITAL SÃO LUIZ GONZAGA**

END.: **Praça Orlando Ferreira Alves, 101, casa no Bairro Conveniência Itabaianinha - SE. CEP 49290-000**

PROJETO DE REFORMA - FACHADA, RECEPÇÃO E CONSULTÓRIOS

PONTOS HIDRÁULICOS

DESENHO: **VIVIANE DA CUNHA SANTOS**
ESCALA:

1/25

DATA DE INÍCIO: **Agosto/2024**

DATA DE CONCLUSÃO: **Setembro/2024**

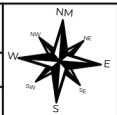

PRANCHA:

05/08

ARQUIVO - VCARGO

TOMADAS E INTERRUPTORES

LEGENDA:	QNTD.
	Tomada Baixa dupla 11
	Interruptor simples 2
	Interruptor duas teclas 5
	Interruptor três teclas 1
	Tomada para piso 3
	Ponto para led 4
	Tomada Média para TV H=1.30m 1
	Tomada para ar-condicionado 1

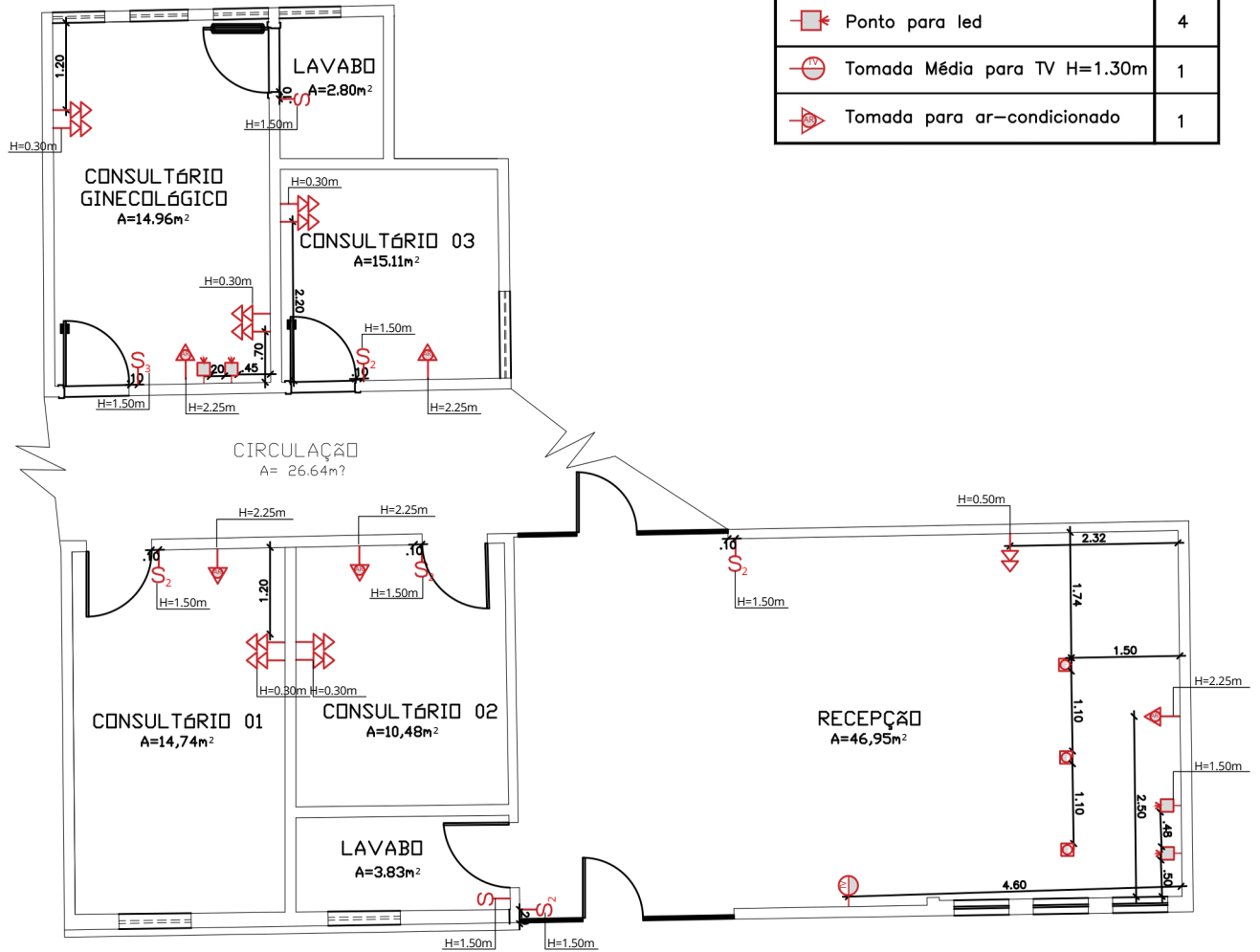

DIRETRIZES ELÉTRICAS

ESCALA 1/25



AUTOR DO PROJETO: VIVIANE DA CUNHA SANTOS
ARQUITETA URBANISTA - CAUA126271-8 /SE

VIVIANE DA CUNHA SANTOS
Assinado de forma digital por VIVIANE DA CUNHA SANTOS
LUIZ:05833374570
Dados: 2024.10.15 16:57:05 -03'00'

RESPONSÁVEL TÉCNICO/AUTOR DO PROJETO

PROPRIETÁRIO(a): HOSPITAL SAO LUIZ GONZAGA
CNPJ -13.098.041.0001-04

PROPRIETÁRIO(a)

PROJETO

PROPRIETÁRIO: HOSPITAL SÃO LUIZ GONZAGA

END.: Praça Orlando Ferreira Alves, 101, casa no Bairro Conveniência Itabaianinha - SE. CEP 49290-000

PROJETO DE REFORMA - FACHADA, RECEPÇÃO E CONSULTÓRIOS

DIRETRIZES ELÉTRICAS

ARQUIVO - VCARCQ

DESENHO: VIVIANE DA CUNHA SANTOS
ESCALA:

1/25

SATADENICIO: Agosto/2024
DATA CONCLUSÃO: Setembro/2024

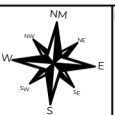

PRANCHA: 03/08

ESQUADRIAS

DET. ESQUADRIAS

IDENT.	DIMENSÃO	DESCRIÇÃO	QNT.
P01	.90x2.10	PORTA DE ABRIR EM PVC, CADAÇO E ALISAR 7CM	06
P02	.90x2.10	PORTA DE ABRIR EM VIDRO CRISTAL 10MM	01
P03	2.96x2.46	PORTA DE ABRIR EM VIDRO REFLECTA COM 10MM E ALUMÍNIO BRONZE	01
J01	1.02x1.00/1.00	JANELA DE CORRER DUAS FOLHAS, ALUMÍNIO BRANCO E VIDRO TRANSPARENTE 6MM	02
J02	1.02x1.00/1.00	JANELA DE CORRER DUAS FOLHAS, ALUMÍNIO BRANCO E VIDRO TRANSPARENTE 6MM	03
J03	.85x.85/1.88	JANELA DE CORRER DUAS FOLHAS, ALUMÍNIO BRANCO E VIDRO TRANSPARENTE 6MM	01
J04	1.30x.80/1.00	JANELA DE CORRER DUAS FOLHAS, ALUMÍNIO BRANCO E VIDRO TRANSPARENTE 6MM	01

DET. ESQUADRIAS

P01 ALISAR 7CM. PORTA LISA EM PVC BRANCO LOCAL: LAVABO, CONSULTÓRIO GINECOLÓGICO, CONSULTÓRIO 01, 02 E 03.

P02 ALISAR 7CM. PORTA DE ABRIR LOCAL: RECEPÇÃO ACESSO PARA CONSULTÓRIOS

P03 ALISAR 7CM. PORTA DE ABRIR LOCAL: RECEPÇÃO

J01, J02 ESQUADRIA 3CM, COR BRANCO. JANELA DE CORRER LOCAL: CONSULTÓRIO 01, 02, 03 E GINECOLÓGICO

J04 VIDRO CRISTAL. ESQUADRIA 3CM, COR BRANCO. JANELA TIPO MAXIM AR LOCAL: LAVABO

J03 VIDRO CRISTAL. ESQUADRIA 3CM, COR BRANCO. JANELA TIPO MAXIM AR LOCAL: LAVABO

PAREDES FINIDAS COM TINTA IMPERMEÁVEL PERMANENTE - SUIVRE COM ACABAMENTO FORNO

ÁREA TOTAL: 138,66m²

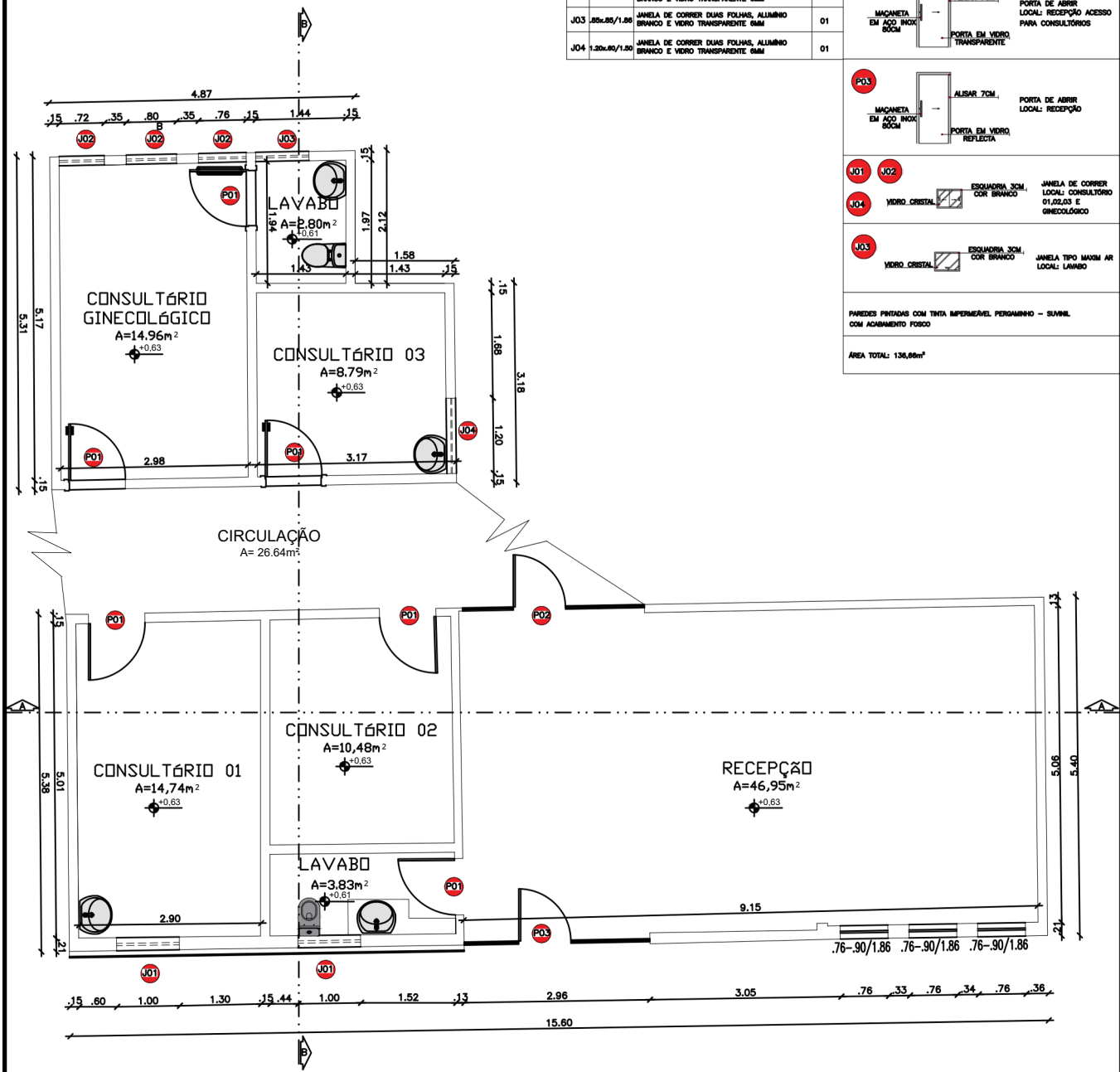

PLANTA BAIXA

ESCALA 1/25



AUTOR DO PROJETO: VIVIANE DA CUNHA SANTOS
ARQUITETA URBANISTA - CAUA 126271-8 / SE

PROPRIETÁRIO(a): HOSPITAL SAO LUIZ GONZAGA
CNPJ - 13.098.041.0001-04

RESPONSÁVEL TÉCNICO/AUTOR DO PROJETO

PROPRIETÁRIO(a)

PROJETO

PROPRIETÁRIO: HOSPITAL SÃO LUIZ GONZAGA

END.: Praça Orlando Ferreira Alves, 101, casa no Bairro Conveniência Itabaianinha - SE. CEP 49290-000

PROJETO DE REFORMA - FACHADA, RECEPÇÃO E CONSULTÓRIOS

PLANTA BAIXA

ARQUIVO - VCARG

DESENHO: VIVIANE DA CUNHA SANTOS
ESCALA: 1/25

SATADENICIO: Agosto/2024
DATA CONCLUSÃO: Setembro/ 2024



PRANCHA: 04/05

IDENTIFICAÇÃO:	QNTD.:	LOCAL DE USO:
PORCELANATO BARCELONA PLATA .84X1.20 DA DELTA ACETINADO	14,96M ²	CONSULTÓRIO GINECOLÓGICO
PORCELANATO BARCELONA PLATA .84X1.20 DA DELTA ACETINADO	2,80M ²	LAVABO
PORCELANATO BARCELONA PLATA .84X1.20 DA DELTA ACETINADO	15,11M ²	CONSULTÓRIO 03
PORCELANATO BARCELONA PLATA .84X1.20 DA DELTA ACETINADO	14,74M ²	CONSULTÓRIO 01
PORCELANATO BARCELONA PLATA .84X1.20 DA DELTA ACETINADO	15,46M ²	CONSULTÓRIO 02
PORCELANATO BARCELONA PLATA .84X1.20 DA DELTA ACETINADO	46,95M ²	RECEPÇÃO
RODAPÉ NO BRANCO PRIME H=15CM	80M	RECEPÇÃO,CONSULTÓRIOS, LAVABO RECEPÇÃO

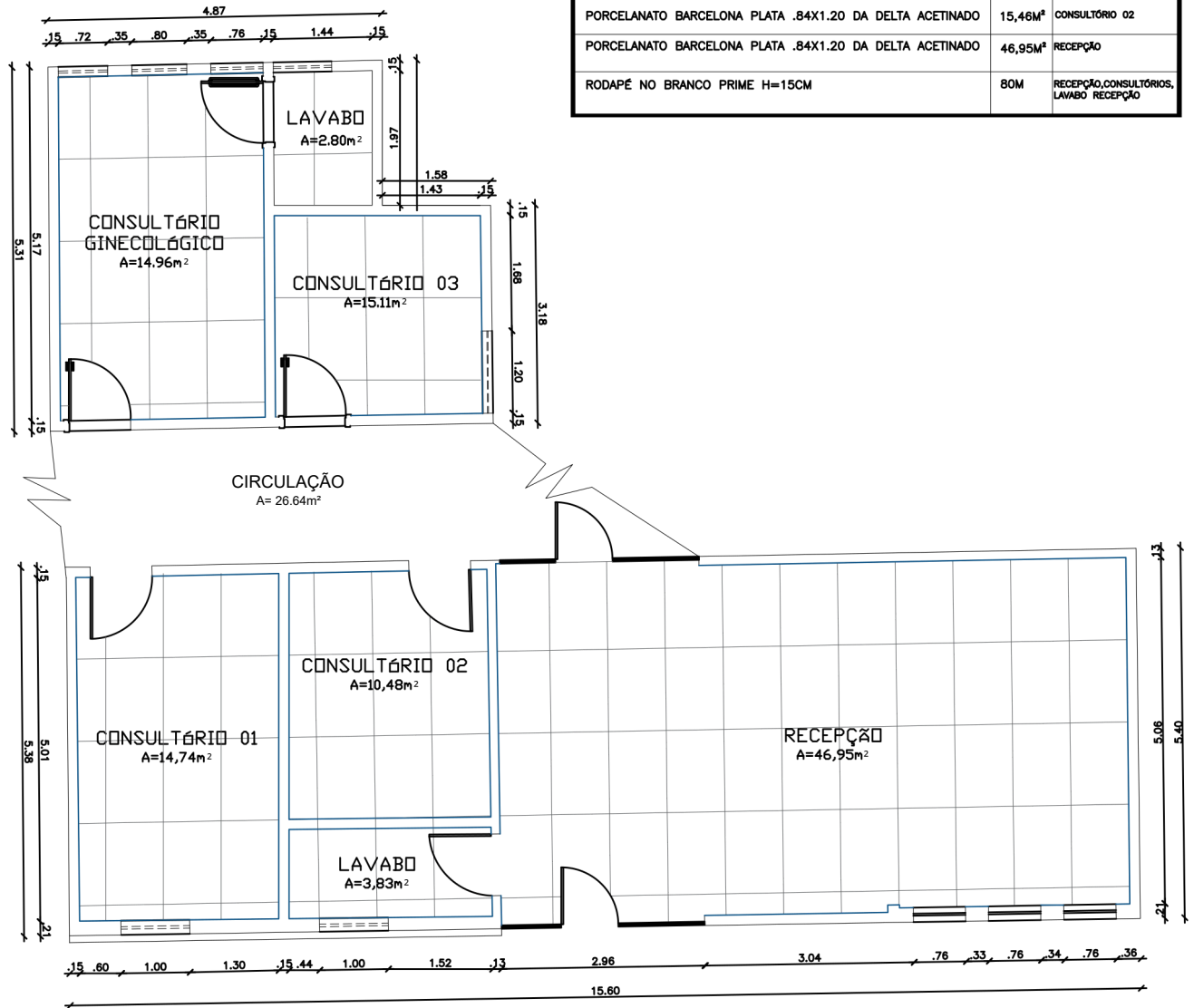



PAGINAÇÃO DE PISO

ESCALA 1/25

	AUTOR DO PROJETO: VIVIANE DA CUNHA SANTOS ARQUITETA URBANISTA - CAUA126271-8 /SE	PROPRIETÁRIO(a): HOSPITAL SAO LUIZ GONZAGA CNPJ -13.098.041.0001-04
	VIVIANE DA CUNHA SANTOS LUIZ:05833374570 <small>Assinado de forma digital por VIVIANE DA CUNHA SANTOS LUIZ:05833374570 Dados: 2024.10.15 16:56:01 -03'00'</small>	PROPRIETÁRIO(a)
	RESPONSÁVEL TÉCNICO/AUTOR DO PROJETO	PROJETO
PROPRIETÁRIO: HOSPITAL SÃO LUIZ GONZAGA	END.: Praça Orlando Ferreira Alves, 101, casa no Bairro Conveniência Itabaianinha - SE. CEP 49290-000	DESENHO: VIVIANE DA CUNHA SANTOS ESCALA: 1/25
PROJETO DE REFORMA - FACHADA, RECEPÇÃO E CONSULTÓRIOS PAGINAÇÃO DE PISO	DATA DE INÍCIO: Agosto/2024 DATA DE CONCLUSÃO: Setembro/2024	PRANCHA: 06/09

LEGENDA:

QNTD.

	Plafon led de EMBUTIR	8
	Plafon led de EMBUTIR	3
	Perfil de Led luz neutra	61m

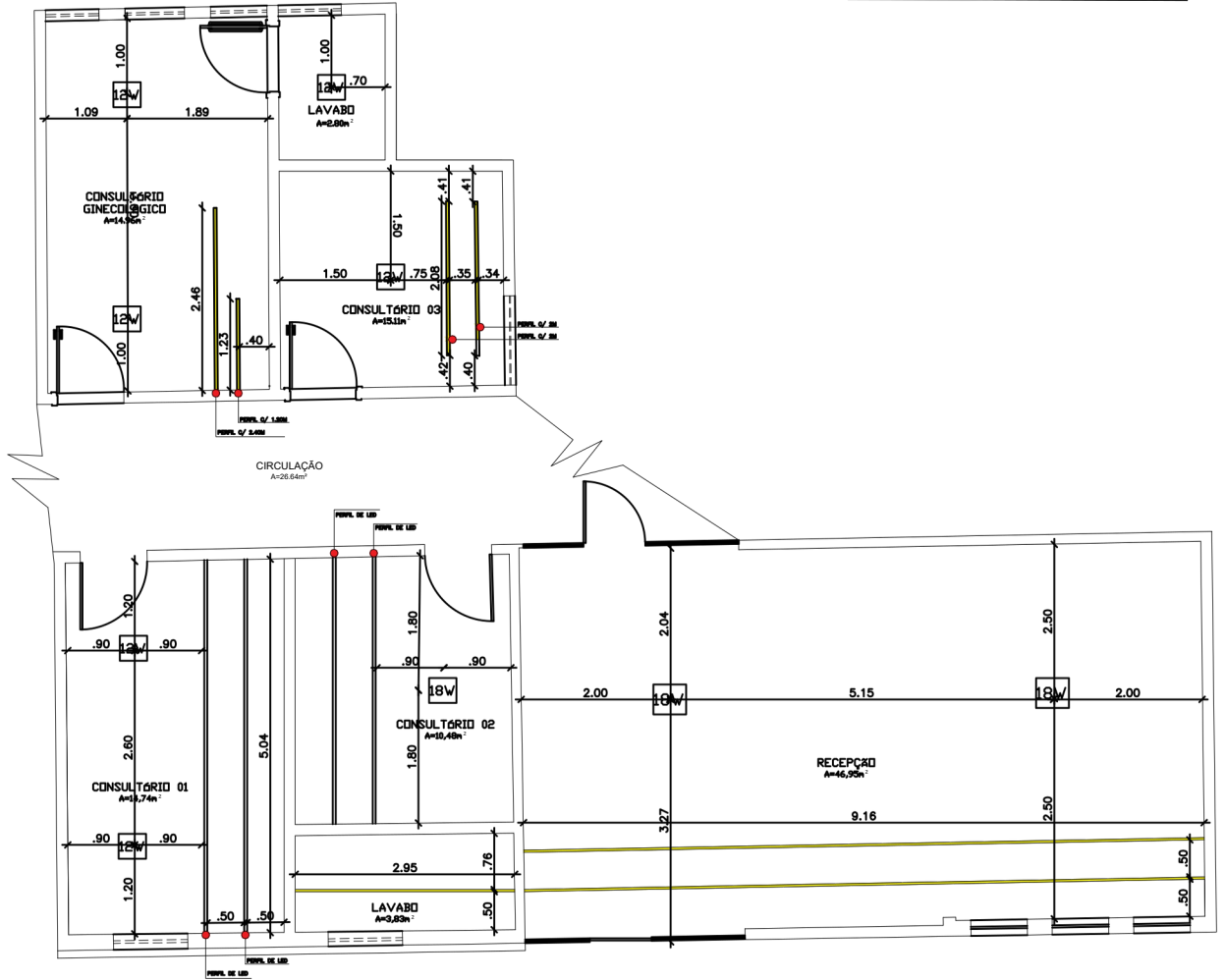

LUMINOTÉCNICO

ESCALA 1/25



AUTOR DO PROJETO: VIVIANE DA CUNHA SANTOS
ARQUITETA URBANISTA - CAUA 126271-8 /SE

VIVIANE DA CUNHA SANTOS
Assinado de forma digital por VIVIANE DA CUNHA SANTOS
LUIZ:05833374570
Dados: 2024.10.15 16:54:02 -03'00'

RESPONSÁVEL TÉCNICO/AUTOR DO PROJETO

PROPRIETÁRIO(a): HOSPITAL SAO LUIZ GONZAGA
CNPJ -13.098.041.0001-04

PROPRIETÁRIO(a)

PROJETO

PROPRIETÁRIO: HOSPITAL SÃO LUIZ GONZAGA

END.: Praça Orlando Ferreira Alves, 101, casa no Bairro Conveniência Itabaianinha - SE. CEP 49290-000

PROJETO DE REFORMA - FACHADA, RECEPÇÃO E CONSULTÓRIOS
LUMINOTÉCNICO

DESENHO: VIVIANE DA CUNHA SANTOS
ESCALA:

1/25

DATA DE INÍCIO: Agosto/2024
DATA DE CONCLUSÃO: Setembro/2024

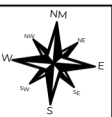

PRANCHA: 04/08

ARQUIVO - VCARQ

ESQUADRIAS

IDEN	DIMENSÃO	DESCRIÇÃO	QNT.
PO1	.90x2.10	PORTA DE ABIR EM PVC, CACAO E ALUMIN 70M	08
PO2	.90x2.10	PORTA DE ABIR EM VIDRO CRISTAL 10MM	01
PO3	2.98x2.40	PORTA DE ABIR EM VIDRO REFLECTA COM 10MM E ALUMINIO BRANCO	01
J01	1.88x1.94	JANELA DE COOPER DUAS FOLHAS, ALUMINIO BRANCO E VIDRO TRANSPARENTE 6MM	02
J02	1.88x1.94	JANELA DE COOPER DUAS FOLHAS, ALUMINIO BRANCO E VIDRO TRANSPARENTE 6MM	03
J03	.90x2.10	JANELA DE COOPER DUAS FOLHAS, ALUMINIO BRANCO E VIDRO TRANSPARENTE 6MM	01
J04	1.88x1.94	JANELA DE COOPER DUAS FOLHAS, ALUMINIO BRANCO E VIDRO TRANSPARENTE 6MM	01

DET. ESQUADRIAS

PO1 ALUMIN 70M. PORTA LISA EM PVC BRANCO LOCAL: LAVABO, CONSULTÓRIO GINECOLÓGICO, CONSULTÓRIO 01, 02 E 03.

PO2 ALUMIN 70M. PORTA DE ABIR LOCAL: RECEPÇÃO PARA CONSULTÓRIOS

PO3 ALUMIN 70M. PORTA DE ABIR LOCAL: RECEPÇÃO

J01 JANELA DE COOPER LOCAL: CONSULTÓRIO 01, 02 E 03

J02 JANELA DE COOPER LOCAL: LAVABO

J03 JANELA DE COOPER LOCAL: LAVABO

J04 JANELA DE COOPER LOCAL: LAVABO

J05 JANELA DE COOPER LOCAL: LAVABO

FINESER FINISER COM TINTA IMPERMEAVEL, PINTAMENTO - BRANCO, SEM AGUARDADO FINISER

ÁREA TOTAL: 136,98m²

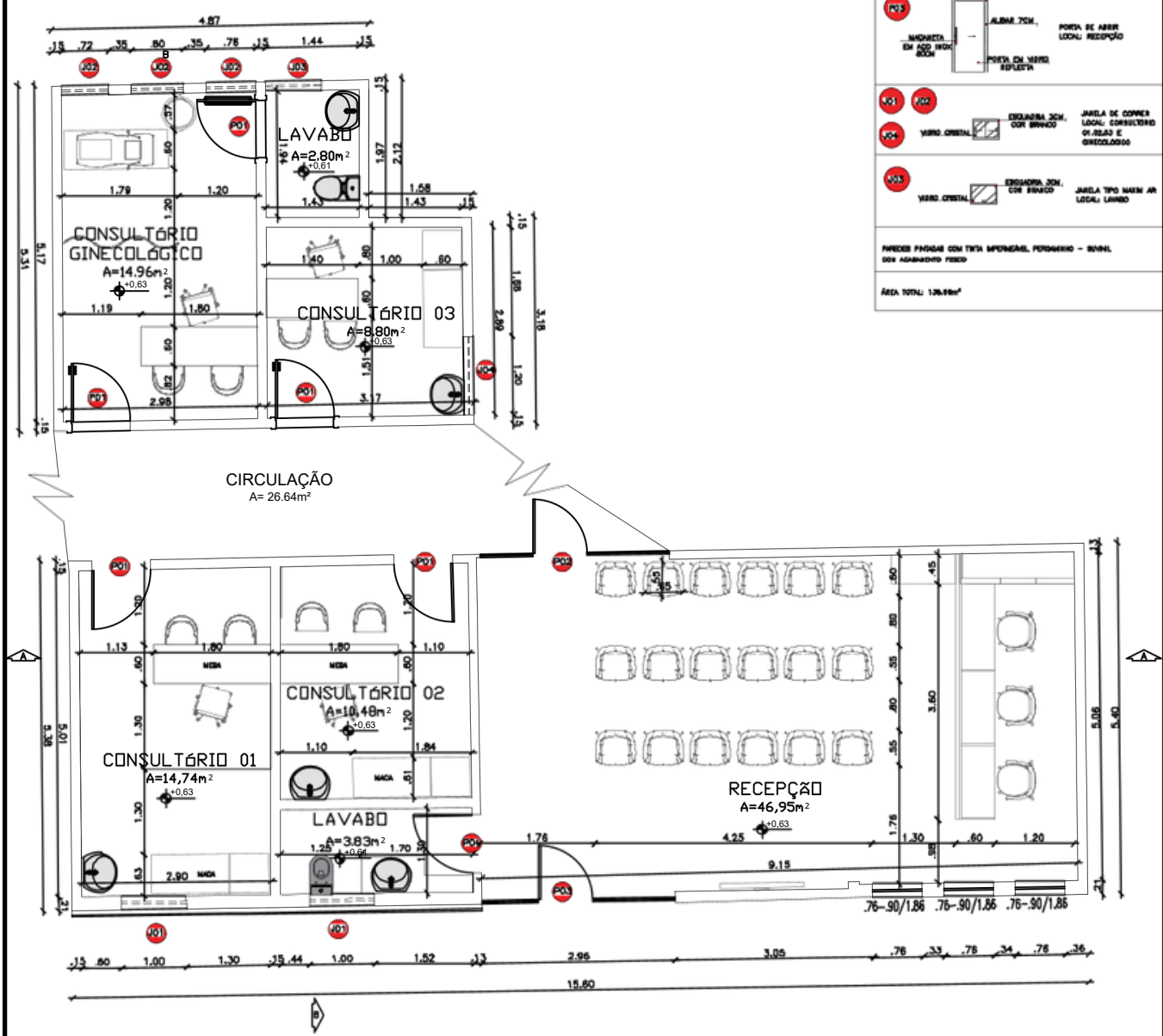

PLANTA DE LAYOUT

ESCALA 1/25

AUTOR DO PROJETO: VIVIANE DA CUNHA SANTOS ARQUITETA URBANISTA - CAUA 126271-8 / SE	PROPRIETÁRIO(a): HOSPITAL SAO LUIZ GONZAGA CNPJ - 13.098.041.0001-04
_____ RESPONSÁVEL TÉCNICO/AUTOR DO PROJETO	_____ PROPRIETÁRIO(a)
PROJETO	
PROPRIETÁRIO: HOSPITAL SÃO LUIZ GONZAGA	
END.: Praça Orlando Ferreira Alves, 101, casa no Bairro Conveniência Itabaianinha - SE. CEP 49290-000	
PROJETO DE REFORMA - FACHADA, RECEPÇÃO E CONSULTÓRIOS	
PLANTA DE LAYOUT	

ARQUIVO - VCARG

DESENHO: **VIVIANE DA CUNHA SANTOS**

ESCALA: **1/25**

SATADENICIO: **Agosto/2024**

DATA CONCLUSÃO: **Setembro/ 2024**

PRANCHA: **05/05**

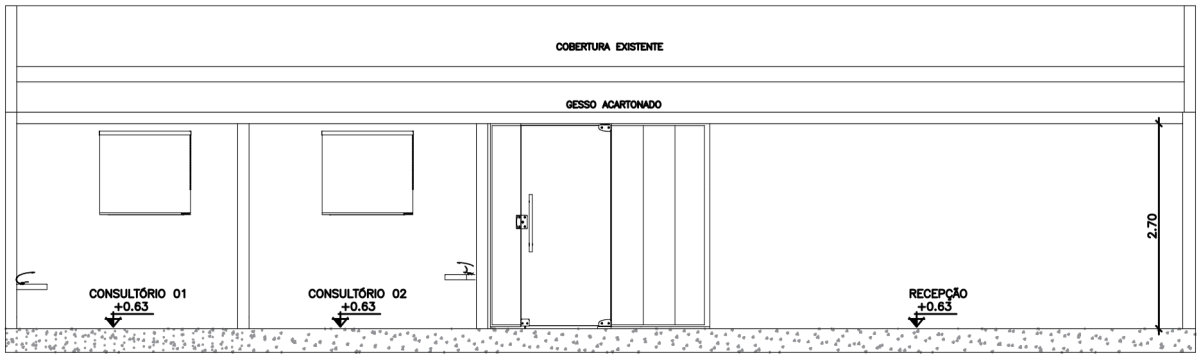

CORTE AA

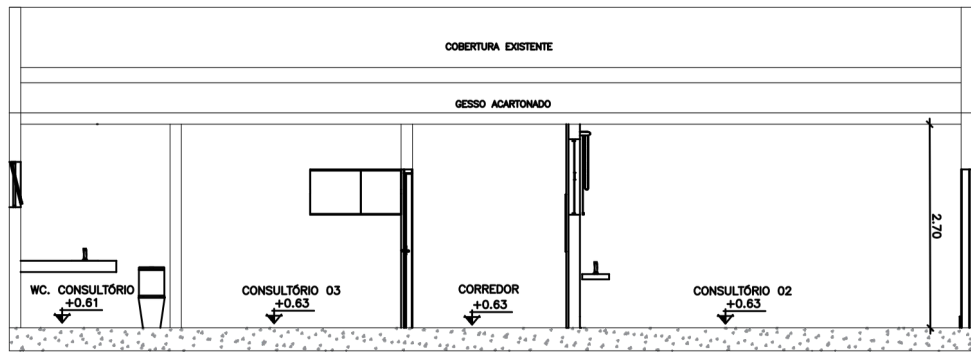

CORTE BB

CORTES

ESCALA 1/25

OBS.: TODAS AS TUBULAÇÕES E FIAÇÕES DEVEM FICAR ESCONDIDAS ACIMA DO GESSO ACARTONADO.

	AUTOR DO PROJETO: VIVIANE DA CUNHA SANTOS ARQUITETA URBANISTA - CAUA126271-8 /SE		PROPRIETÁRIO(a): HOSPITAL SAO LUIZ GONZAGA CNPJ -13.098.041.0001-04	
	VIVIANE DA CUNHA SANTOS LUIZ:05833374570		PROPRIETÁRIO(a)	
	Assinado de forma digital por VIVIANE DA CUNHA SANTOS LUIZ:05833374570 Dados: 2024.10.15 16:52:54 -03'00'			
	RESPONSÁVEL TÉCNICO/AUTOR DO PROJETO			
PROJETO				
PROPRIETÁRIO: HOSPITAL SÃO LUIZ GONZAGA				
END.: Praça Orlando Ferreira Alves, 101, casa no Bairro Conveniência Itabaianinha - SE. CEP 49290-000				
PROJETO ARQUITETÔNICO - CENTRAL DE MATERIAIS E ESTERILIZAÇÃO				
CORTES				
ARQUIVO - VCARQ	DESENHO: VIVIANE DA CUNHA SANTOS ESCALA: 1/25		PRANCHA: 80/80	
DATA DE EMISSÃO: Agosto/2024		DATA DE CONCLUSÃO: Setembro/2024		

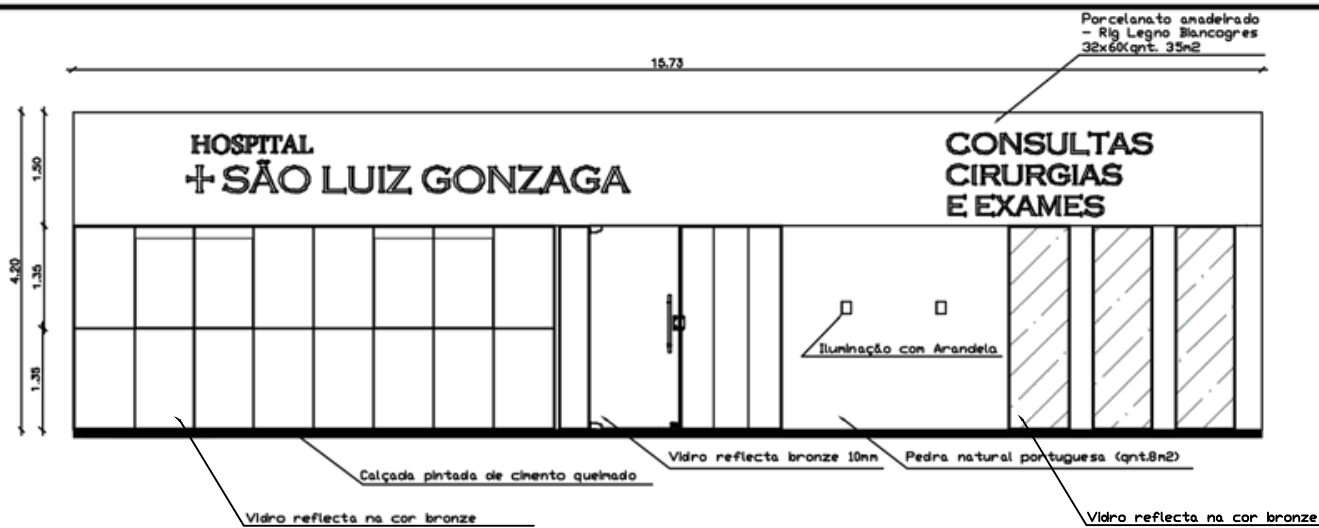

VISTA FRONTAL

ESCALA 1/25

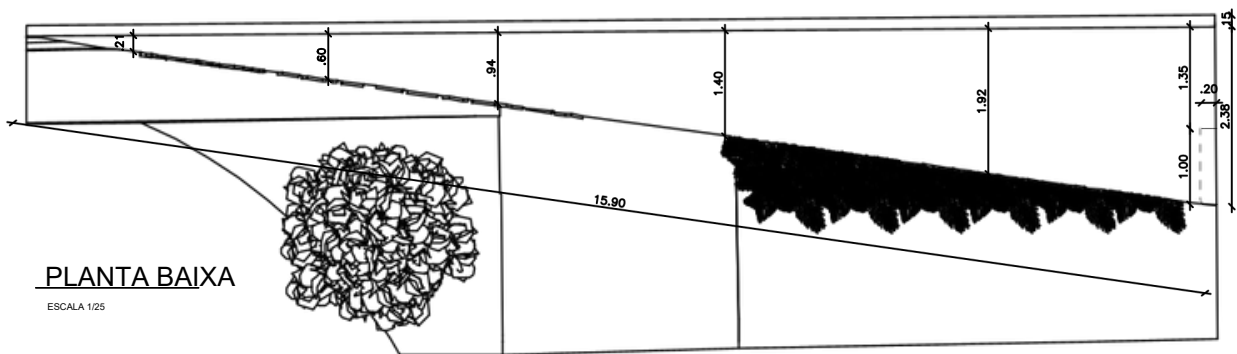

PLANTA BAIXA

ESCALA 1/25

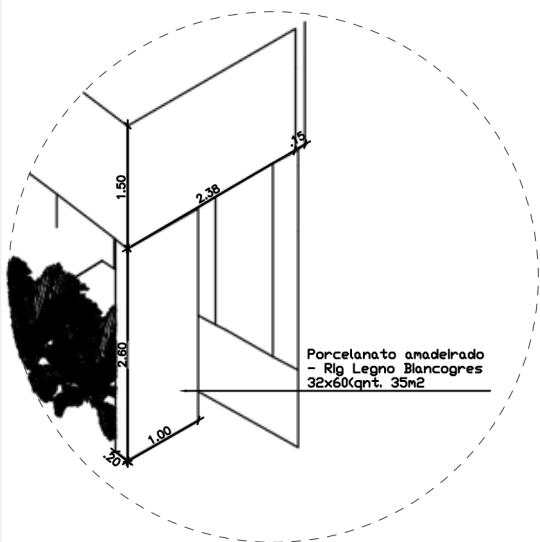

FACHADA

ESCALA 1/25



IMAGEM 3D

SEM ESCALA



AUTOR DO PROJETO: VIVIANE DA CUNHA SANTOS
ARQUITETA URBANISTA - CAUA126271-8 /SE

PROPRIETÁRIO(a): HOSPITAL SAO LUIZ GONZAGA
CNPJ -13.098.041.0001-04

RESPONSÁVEL TÉCNICO/AUTOR DO PROJETO

PROPRIETÁRIO(a)

PROJETO

PROPRIETÁRIO: HOSPITAL SÃO LUIZ GONZAGA

END.: Praça Orlando Ferreira Alves, 101, casa no Bairro Conveniência, Itabaianinha - SE. CEP 49290-000

PROJETO ARQUITETÔNICO - CENTRAL DE MATERIAIS E ESTERILIZAÇÃO

FACHADA

DESENHO: VIVIANE DA CUNHA SANTOS

ESCALA:

1/25

DATA DE ELABORAÇÃO:

Agosto/2024

DATA DE CONCLUSÃO:

Setembro/ 2024



PRANCHA:

01/05

ARQUIVO - VCARO